

# Épreuves E.P.1

**E.P.1 Analyse de travail et technologie**  
(Coefficient 5 ; durée de l'épreuve 4 heures)

## **C.A.P. COUVERTURE - B.E.P. TECHNIQUE DU TOIT**

### **DOSSIER DE PLANS**

(feuilles 1/10 à 10/10)

- Feuille 1/10    **Présentation du dossier**
- Feuille 2/10    **Plans de masse et de situation**
- Feuille 3/10    **Façade principale**
- Feuille 4/10    **Pignon sud-est**
- Feuille 5/10    **Façade arrière**
- Feuille 6/10    **Pignon nord-ouest**
- Feuille 7/10    **Plan du sous-sol**
- Feuille 8/10    **Plan du rez-de-chaussée**
- Feuille 9/10    **Plan des combles**
- Feuille 10/10   **Coupe AA**

Académie de Caen	CAP / BEP	Session 2000
<b>B.E.P. technique du toit / C.A.P. Couverture</b>		
Dossier de plans	Feuilles 1/10 à 10/10	Epreuves écrites E.P.1

N° : .....
Nom : .....
Prénom : .....



Plan de situation

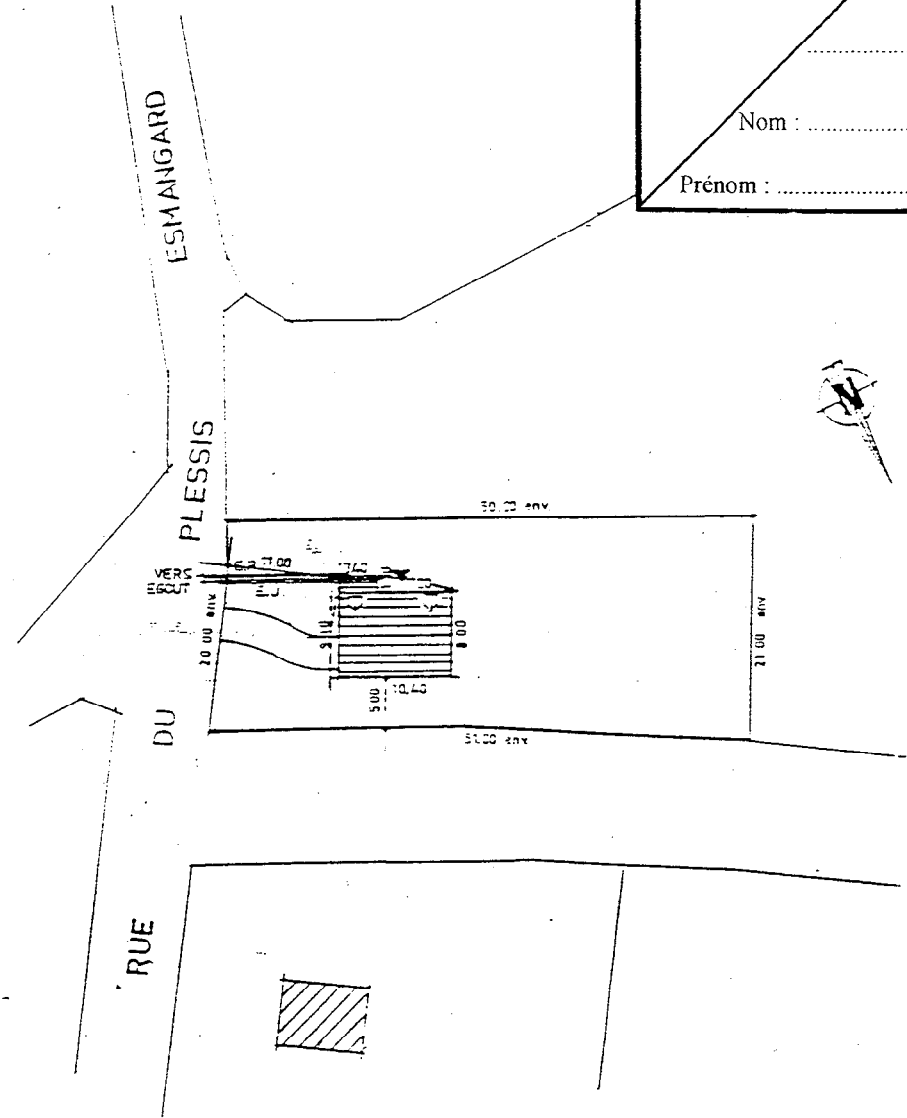

Plan de masse

N° : .....

Nom : .....

Prénom : .....

Académie de Caen	CAP / BEP	Session 2000
<b>BEP technique du toit / CAP Couverture</b>		
Dossier de plans	Feuille : 2 / 10	Epreuves écrites E.P. 1 et E.P. 3

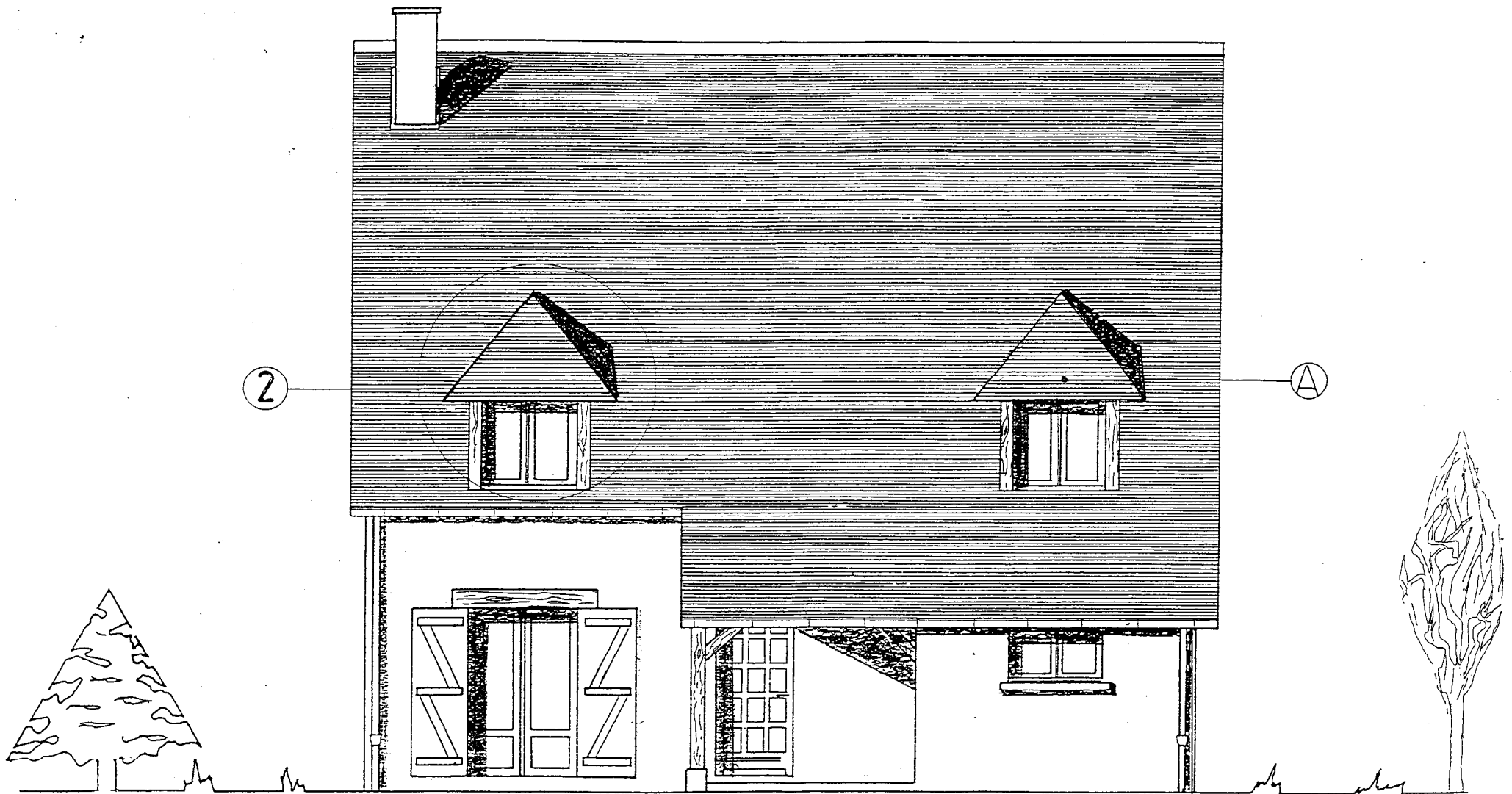

Façade principale

Ech. 1 : 50

Académie de Caen

CAP / BEP

Session 2000

**BEP technique du toit / CAP Couverture**

Dossier de plans

Feuille : 3 / 10

Epreuves écrites E.P. 1 et E.P. 3

**BEP technique du toit / CAP / CAP Couverture**

Académie de Caen

CAP / BEP

Session 2000

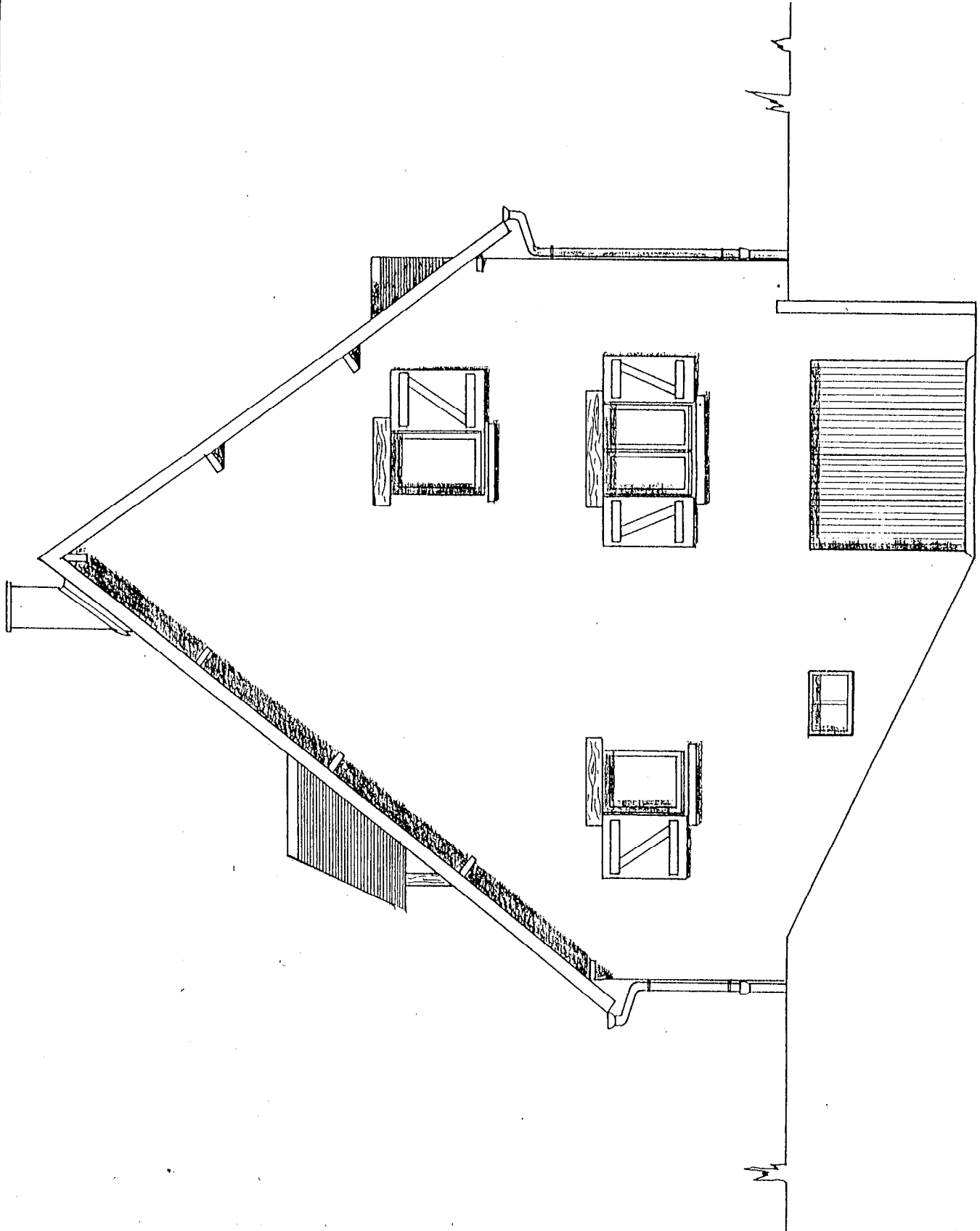

Pignon Sud-Est

Ech 1 : 50

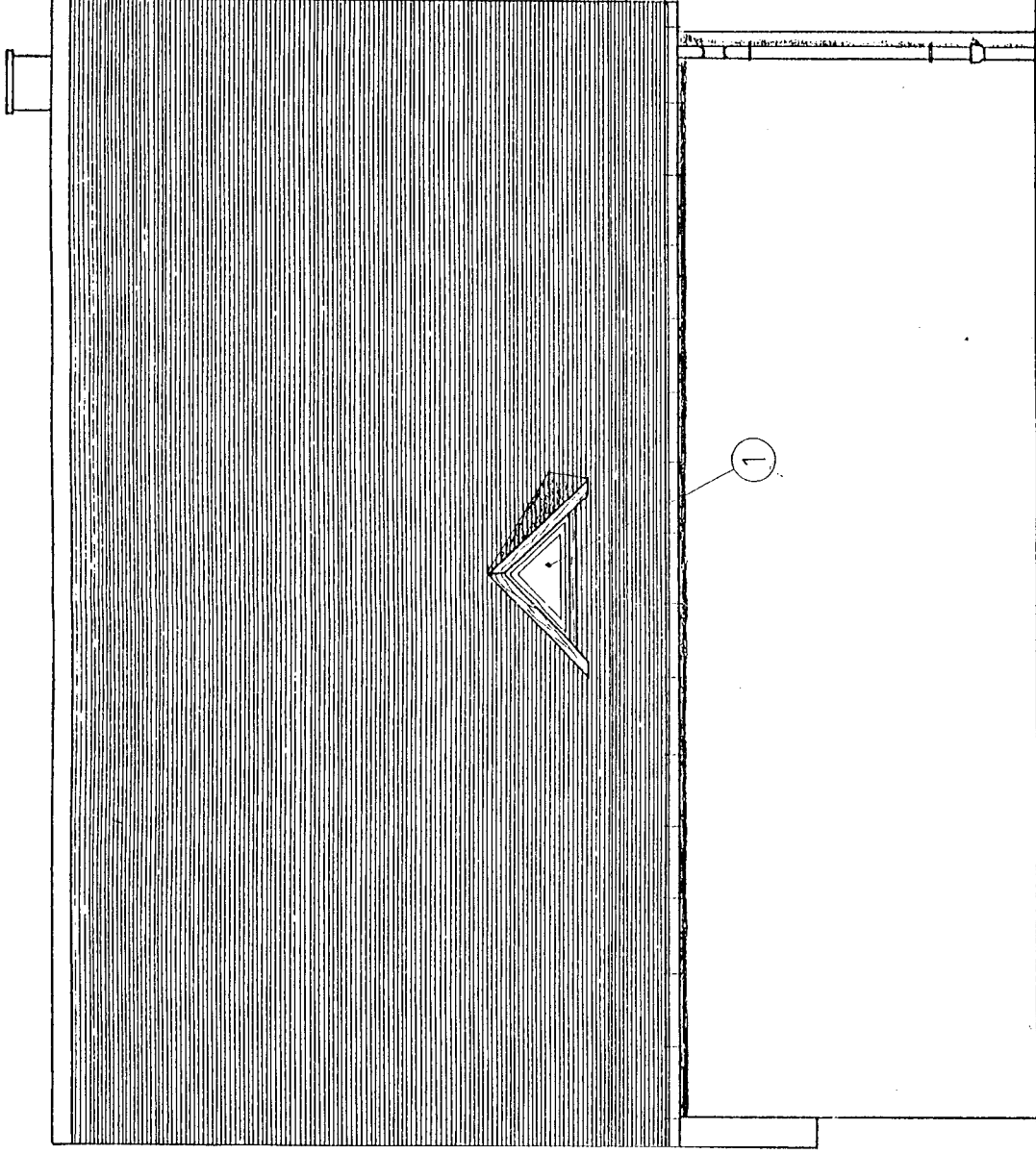

Façade arrière

Ech. 1 : 50

Académie de Caen

CAP / BEP

Session 2000

**BEP technique du toit / CAP Couverture**

Dossier de plans

Feuille : 5 / 10

Epreuves écrites E.P. 1 et E.P. 3

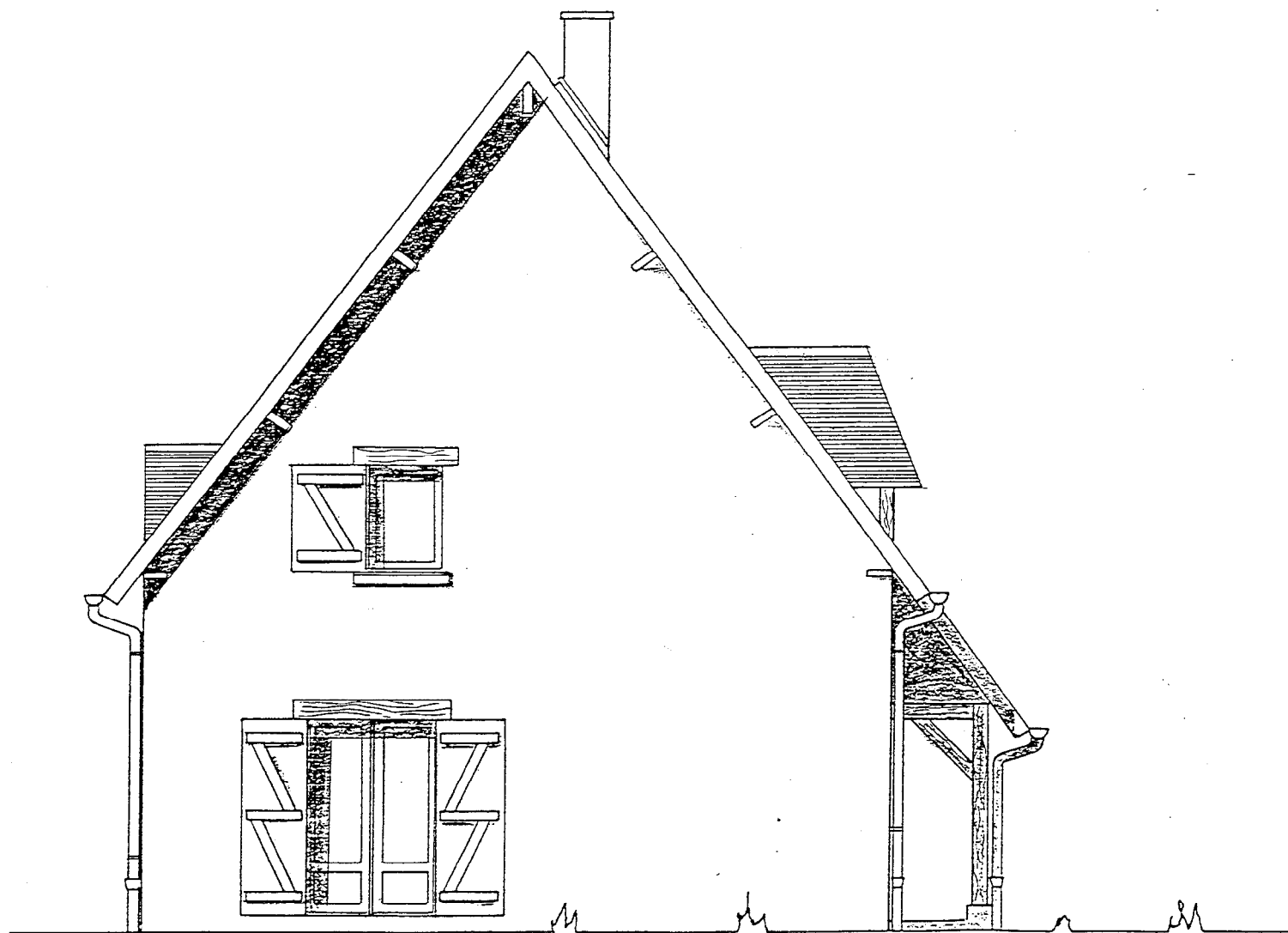

Pignon Nord-Ouest

Ech. 1 : 50

Académie de Caen

CAP / BEP

Session 2000

**BEP technique du toit / CAP Couverture**

Dossier de plans

Feuille : 6 / 10

Epreuves écrites E.P. 1 et E.P. 3

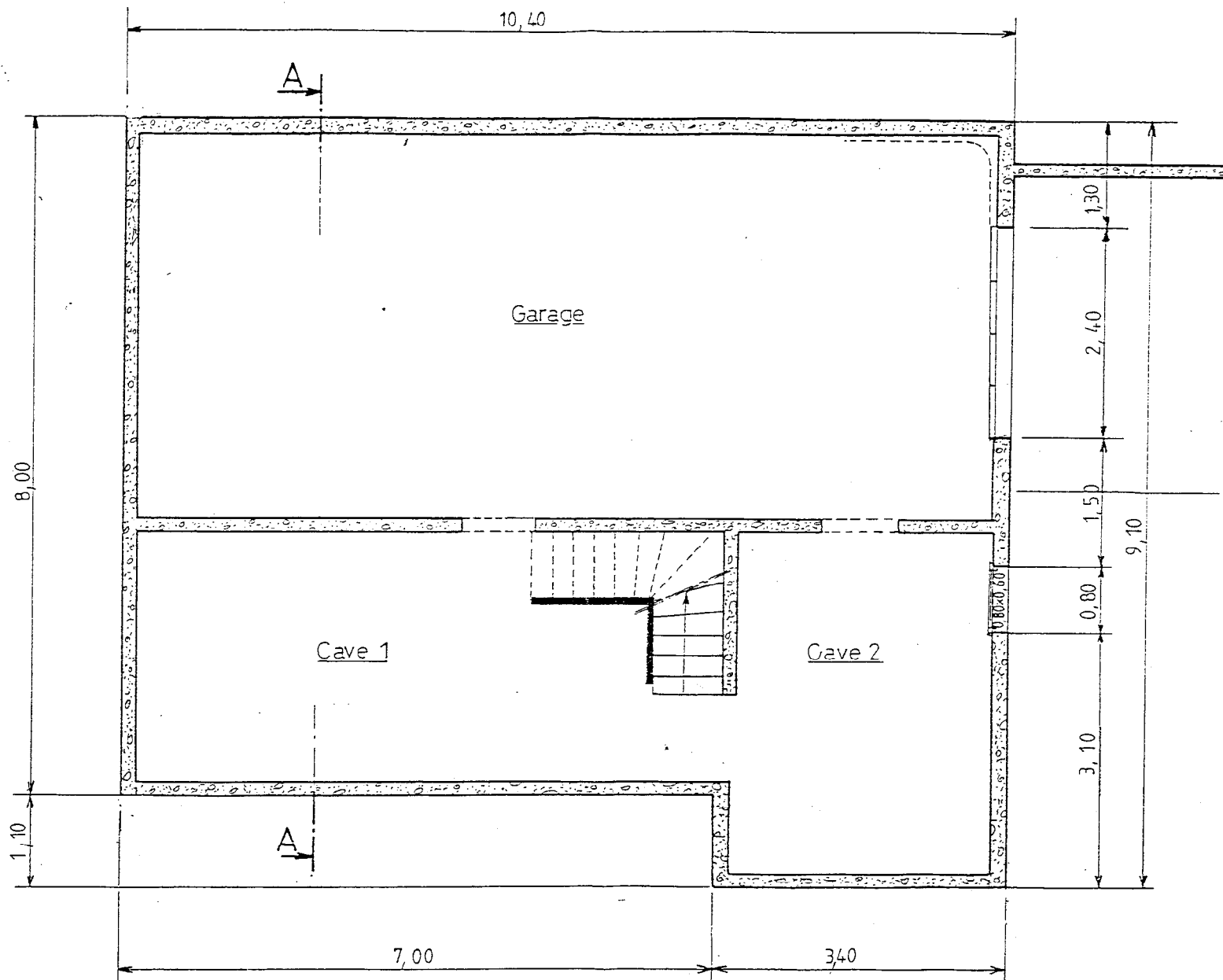

Plan du sous-sol  
Ech. 1 : 50

Académie de Caen

CAP / BEP

Session 2000

**BEP technique du toit / CAP Couverture**

Dossier de plans

Feuille : 7 / 10

Epreuves écrites E.P. 1 et E.P. 3

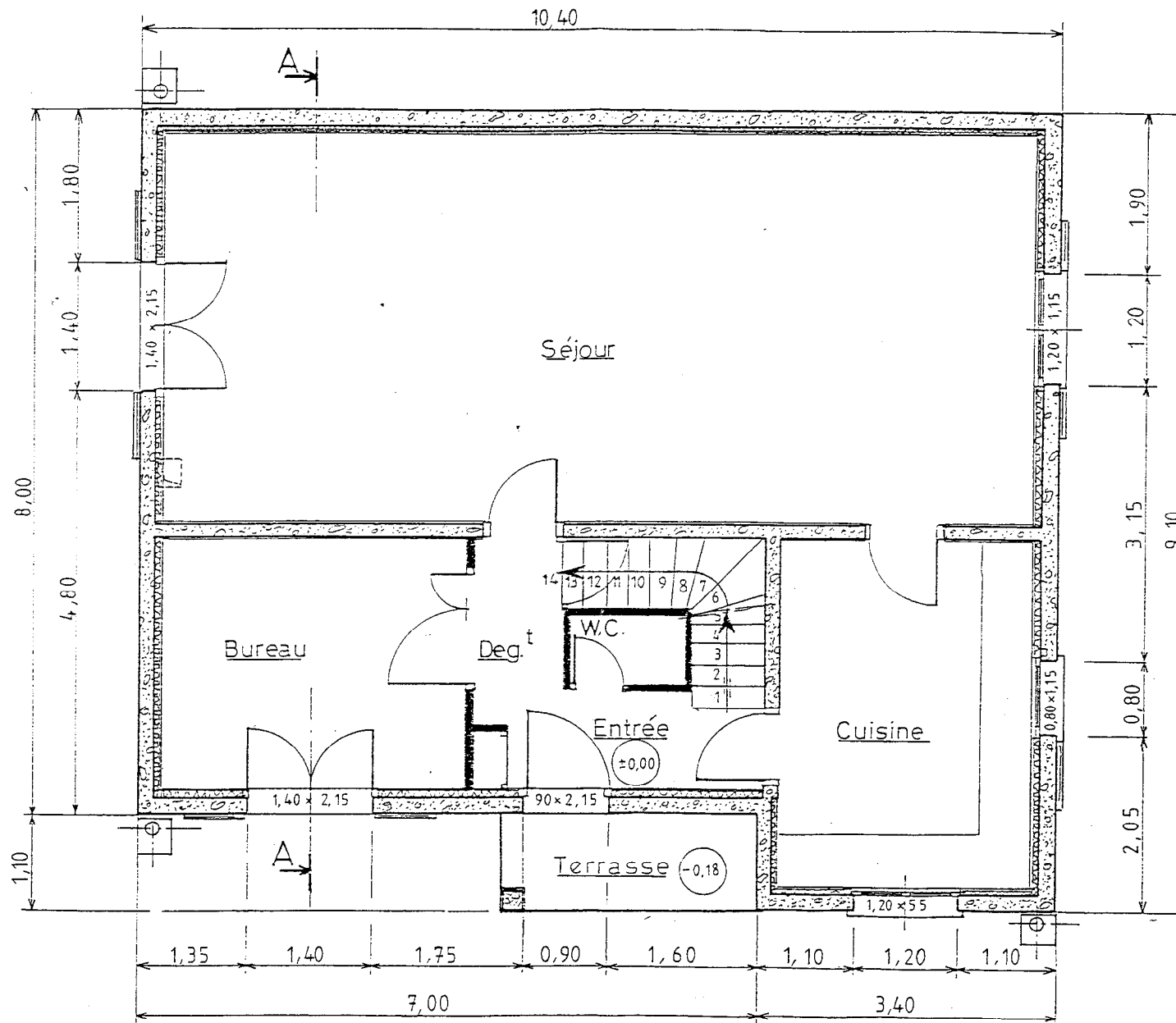

Plan du rez-de-chaussée

Ech. 1 : 50

Académie de Caen

CAP / BEP

Session 2000

**BEP technique du toit / CAP Couverture**

Dossier de plans

Feuille : 8 / 10

Epreuves écrites E.P. 1 et E.P. 3



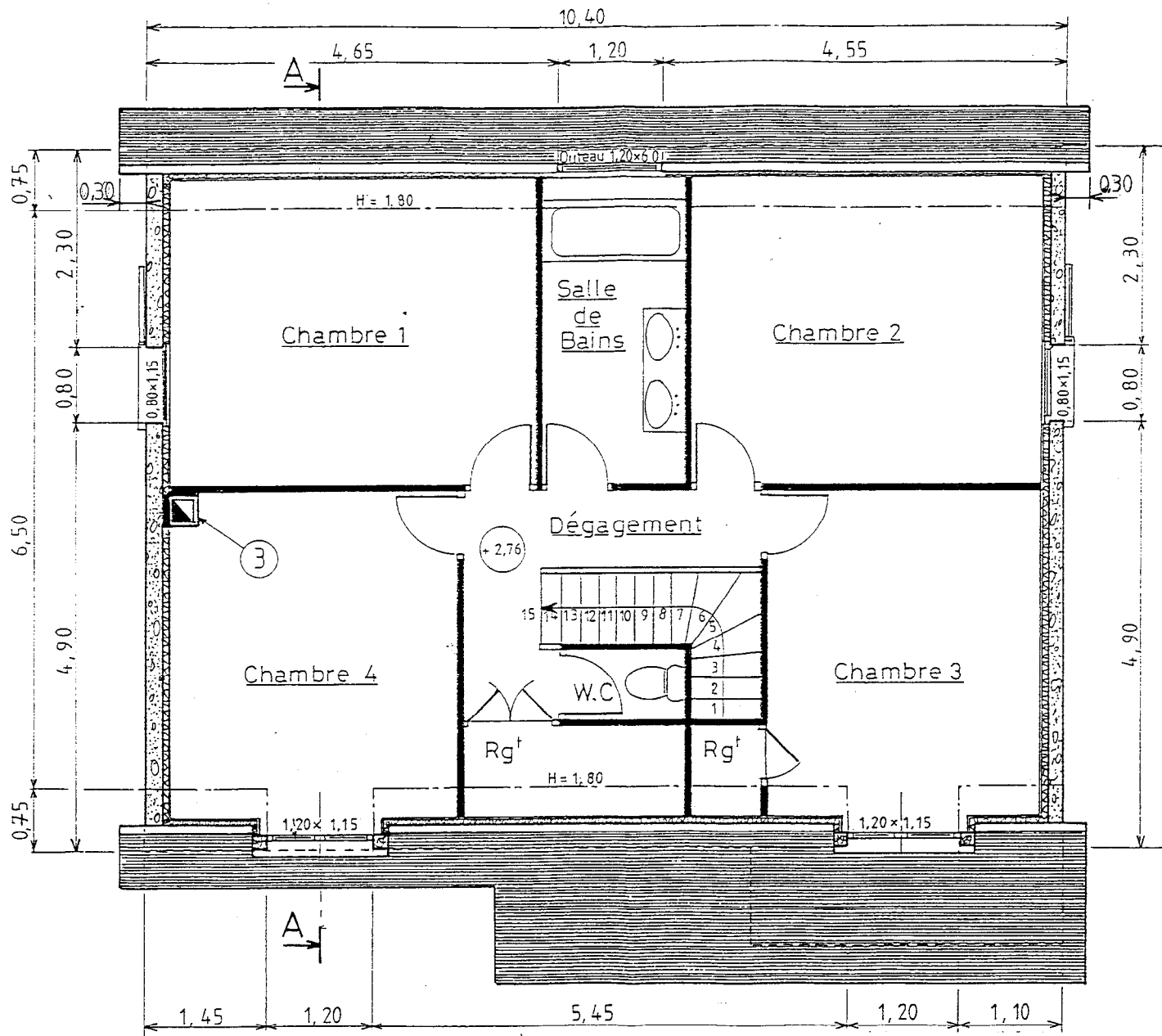

Plan des combles  
Ech. 1 : 50

Académie de Caen	CAP / BEP	Session 2000
<b>BEP technique du toit / CAP Couverture</b>		
Dossier de plans	Feuille : 9 / 10	Epreuves écrites E.P. 1 et E.P. 3

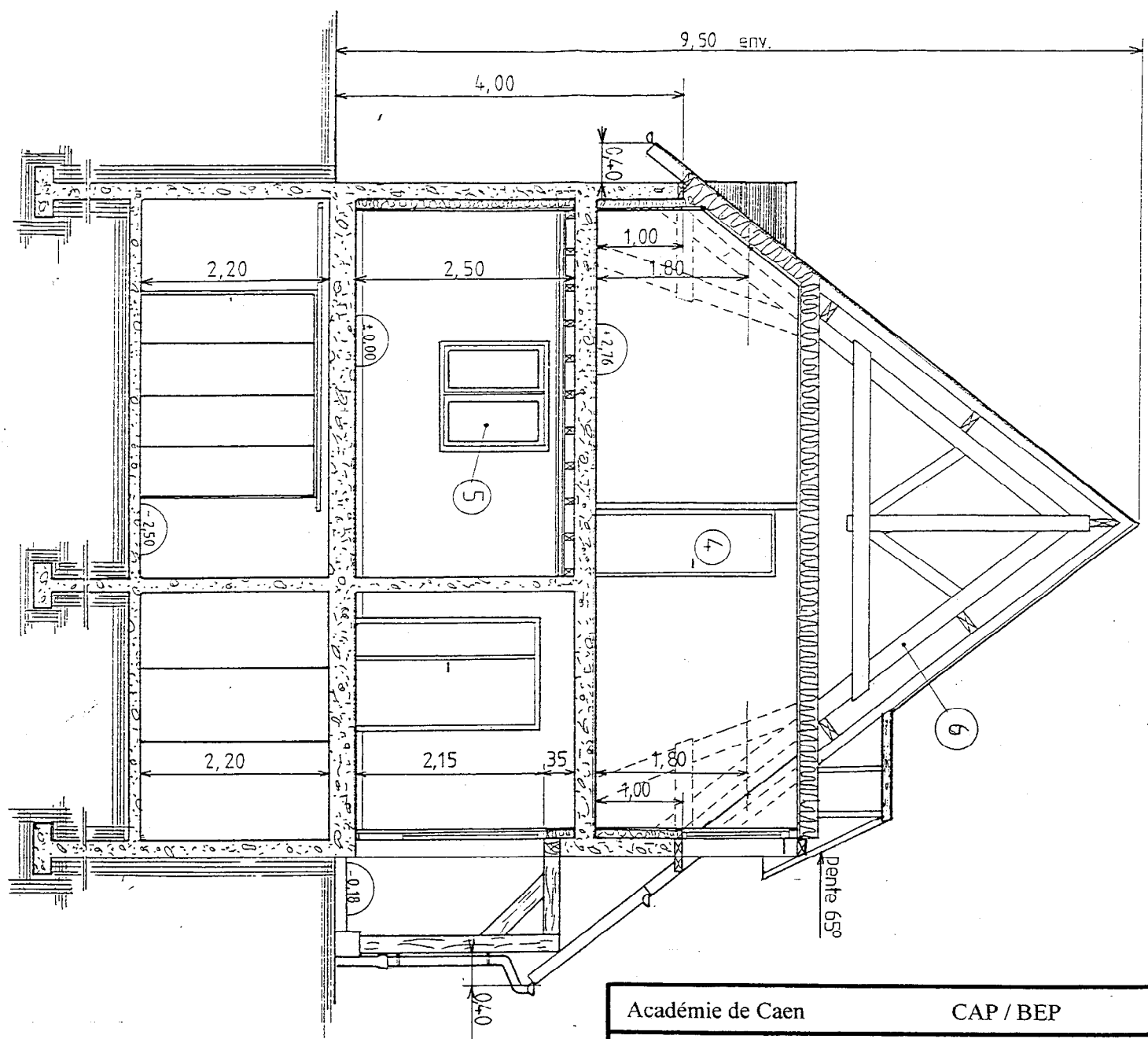

AA  
Ech. 1:50

Académie de Caen	CAP / BEP	Session 2000
<b>BEP technique du toit / CAP Couverture</b>		
Dossier de plans	Feuille : 10 / 10	Epreuves écrites E.P. 1 et E.2