

# DOSSIER TECHNIQUE

## COMPOSITION DU DOSSIER

- Page de garde ( Feuille 1/8 ).
- Plan de situation - Plan de masse ( Feuille 2/8 ).
- Plan du sous-sol ( Feuille 3/8 ).
- Plan du rez-de-chaussée ( Feuille 4/8 ).
- Plan des combles ( Feuille 5/8 ).
- Façades : A & B ( Feuille 6/8 ).
- Façades : C & D ( Feuille 7/8 ).
- Coupes : A.A & B.B ( Feuille 8/8 ).

REMARQUE : Seul le plan de masse est à l'échelle.

*Les plans de ce dossier sont reproduits  
avec l'aimable autorisation de l'architecte*

Calculatrice autorisée

<b>Groupe inter Académique</b>	<b>EXAMEN :</b> BEP Bois et matériaux Associés	2322	EP1	2000
	CAP Charpente	2341		
	<b>EPREUVE :</b> Réalisation, Technologie et Arts appliqués	<b>Partie écrite</b>		
	<b>Coefficient :</b> 10	<b>Durée :</b> 4 heures	Feuille : 1/8	
Ce Dossier Technique comporte 8 feuilles				

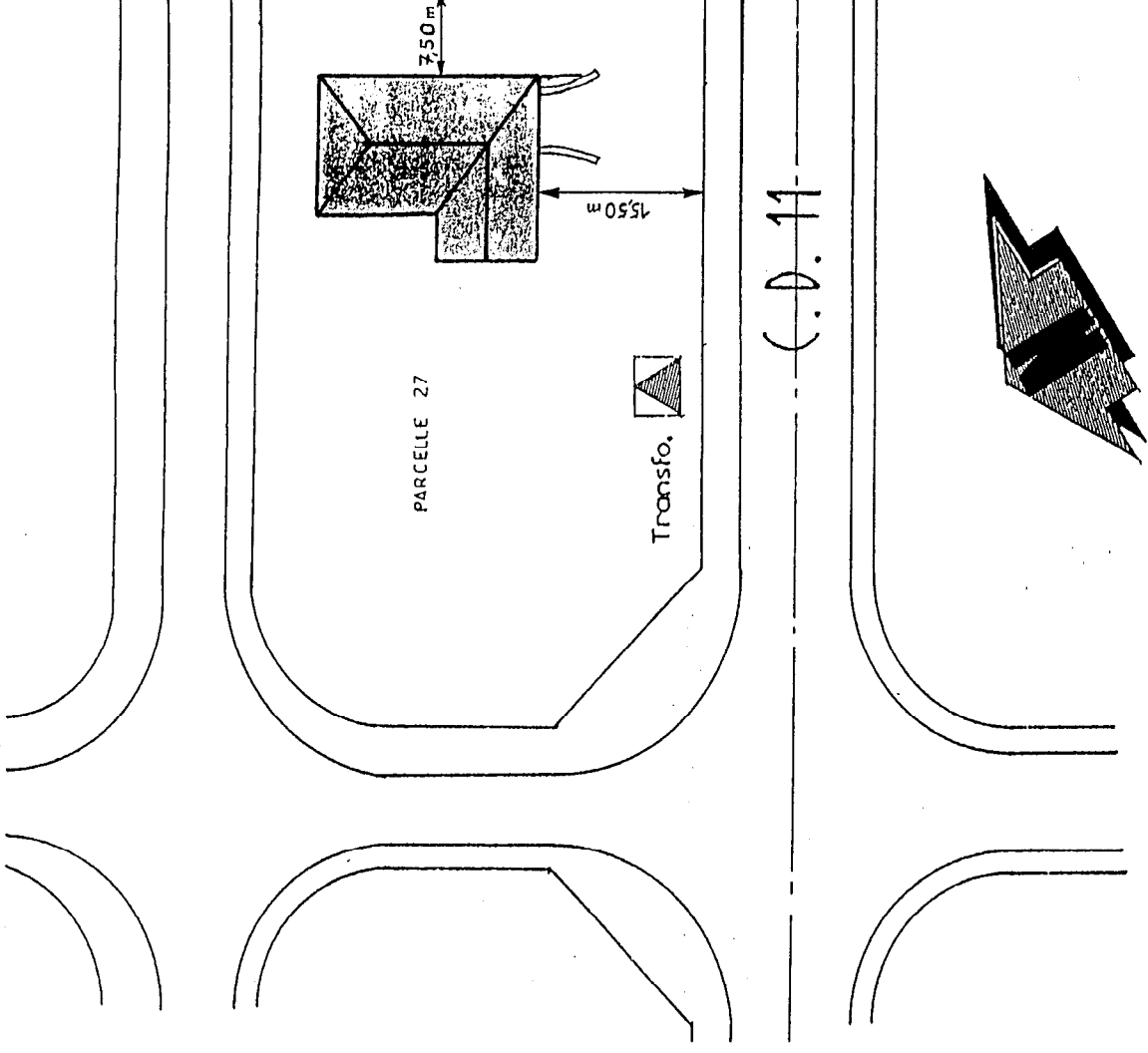
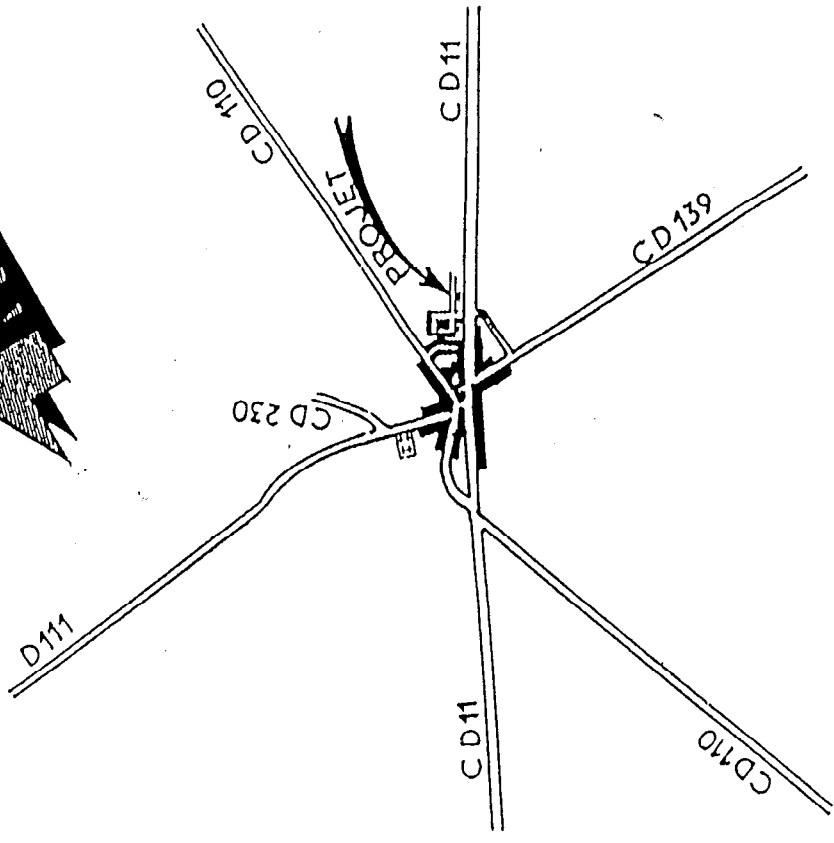
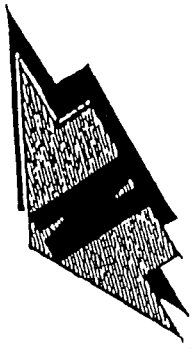

# PLAN DE SITUATION

# PLAN DE MASSE

3322	EPI	2000
2341		
Dossier technique		
Feuille : 2 / 8		

# SOUS-SOL

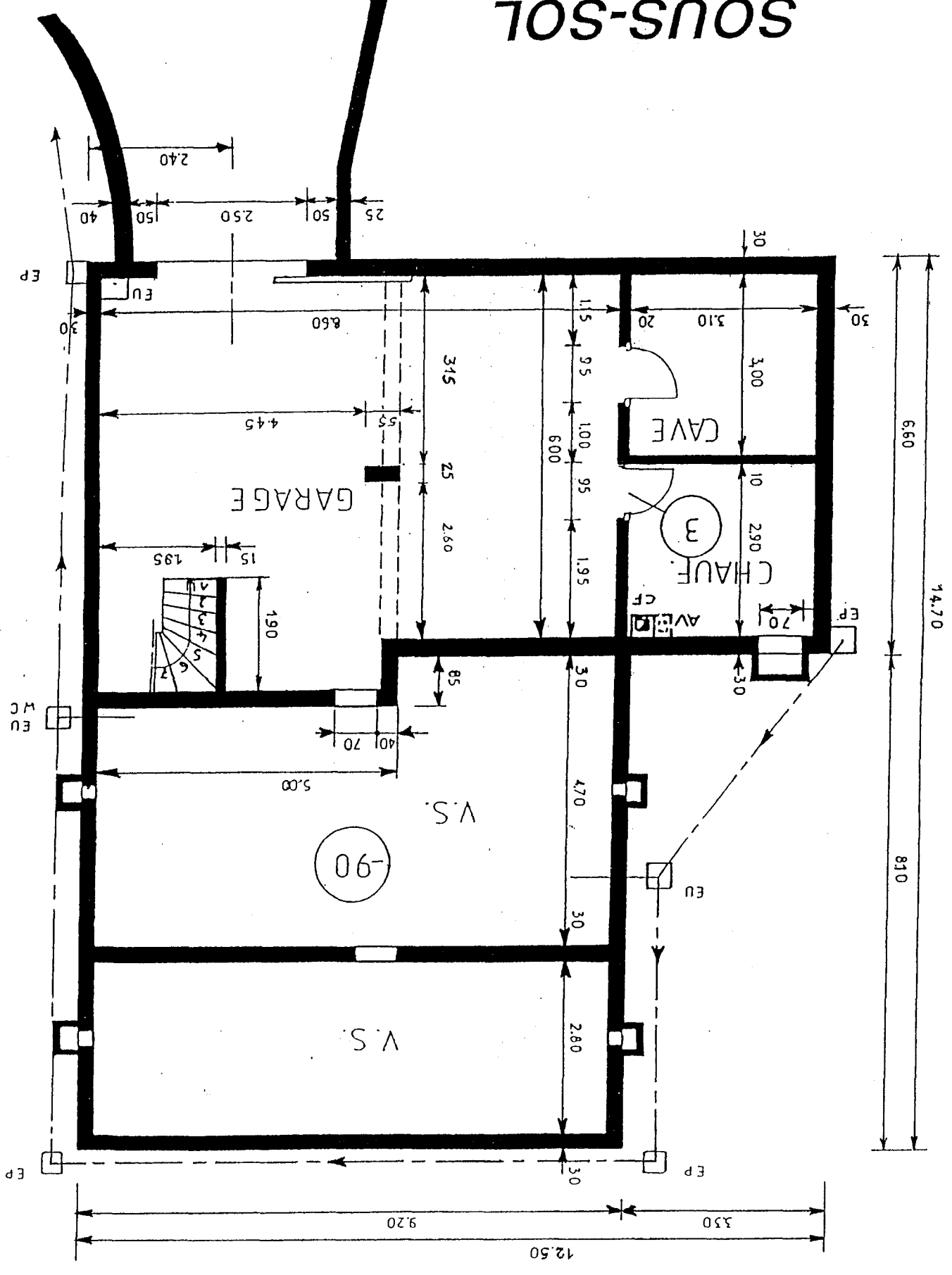

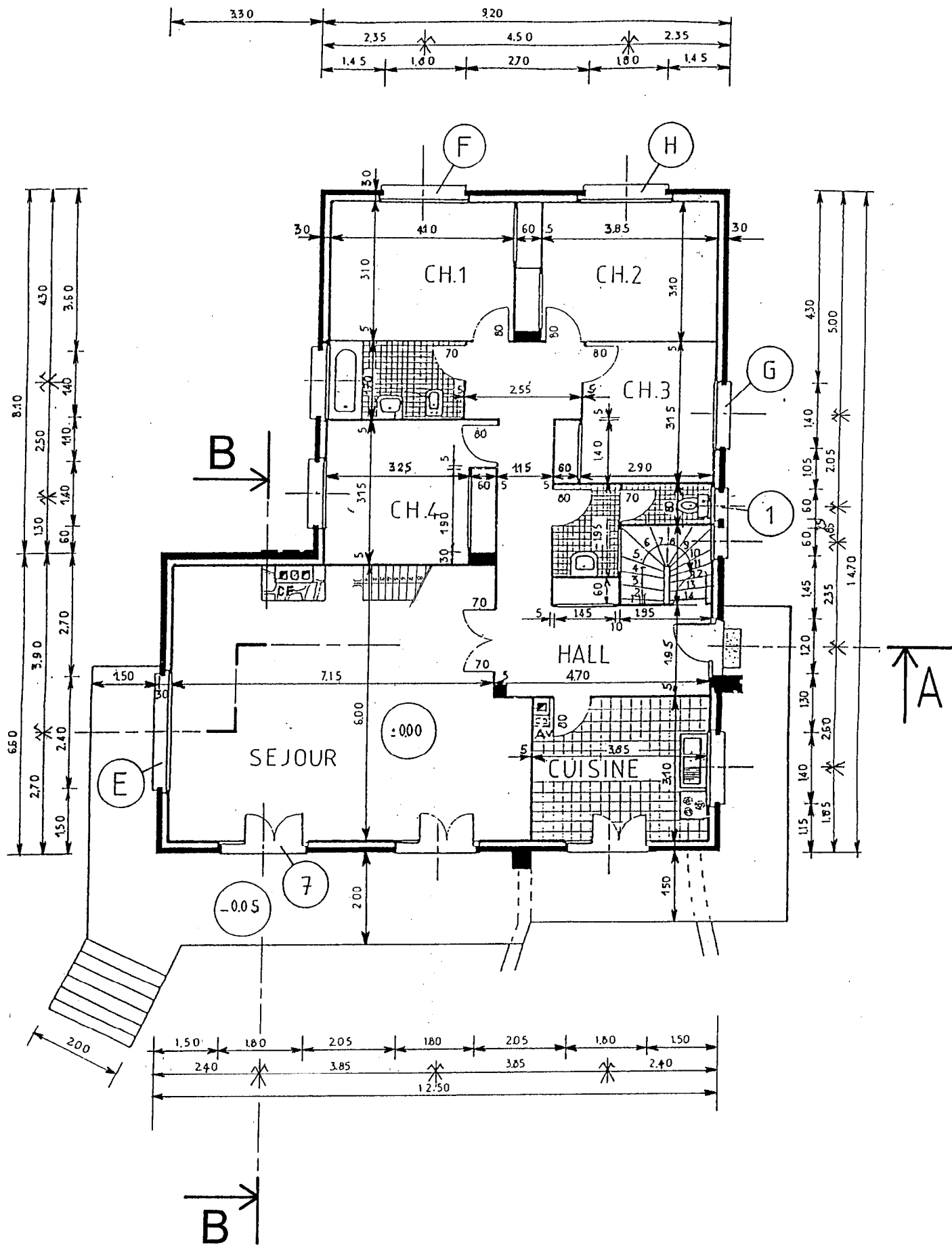

# REZ-DE CHAUSSEE

2322	EP1	2000
2341		
Dossier technique		
Feuille : 4 / 8		

# COMBLES

2322	EPI	2000
2341		
Dossier technique		
Feuille : 5 / 8		

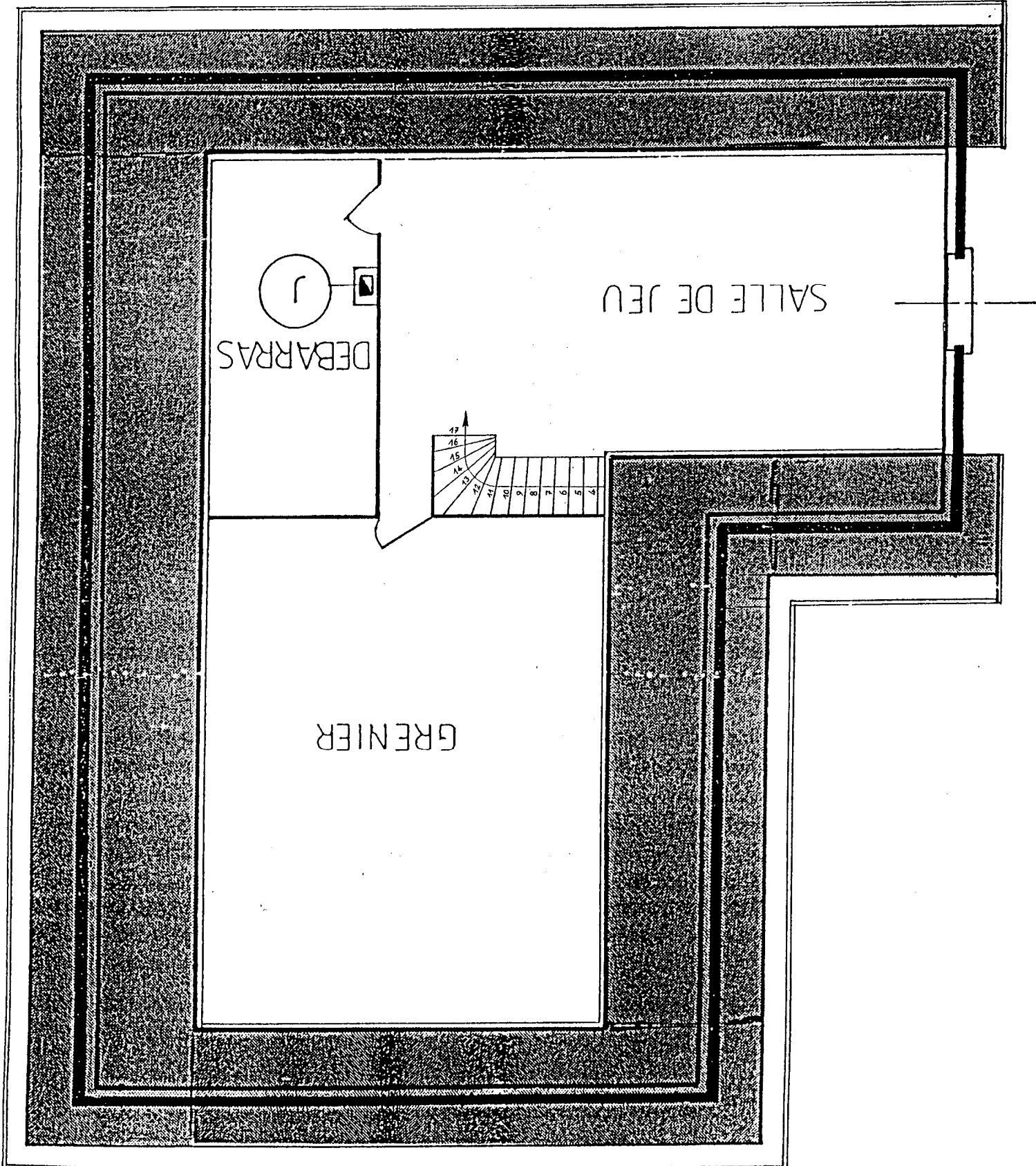

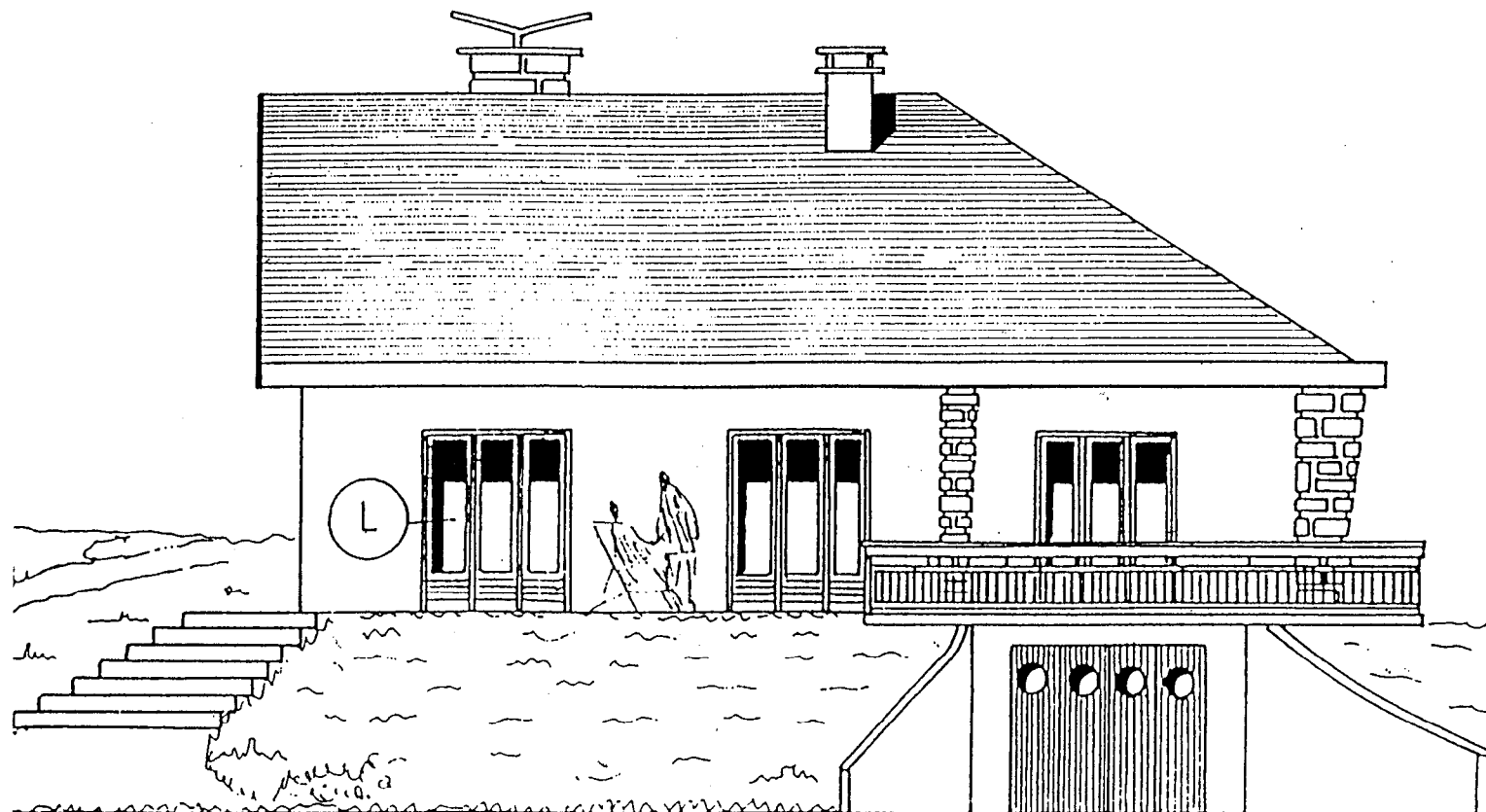

**FACADE A**

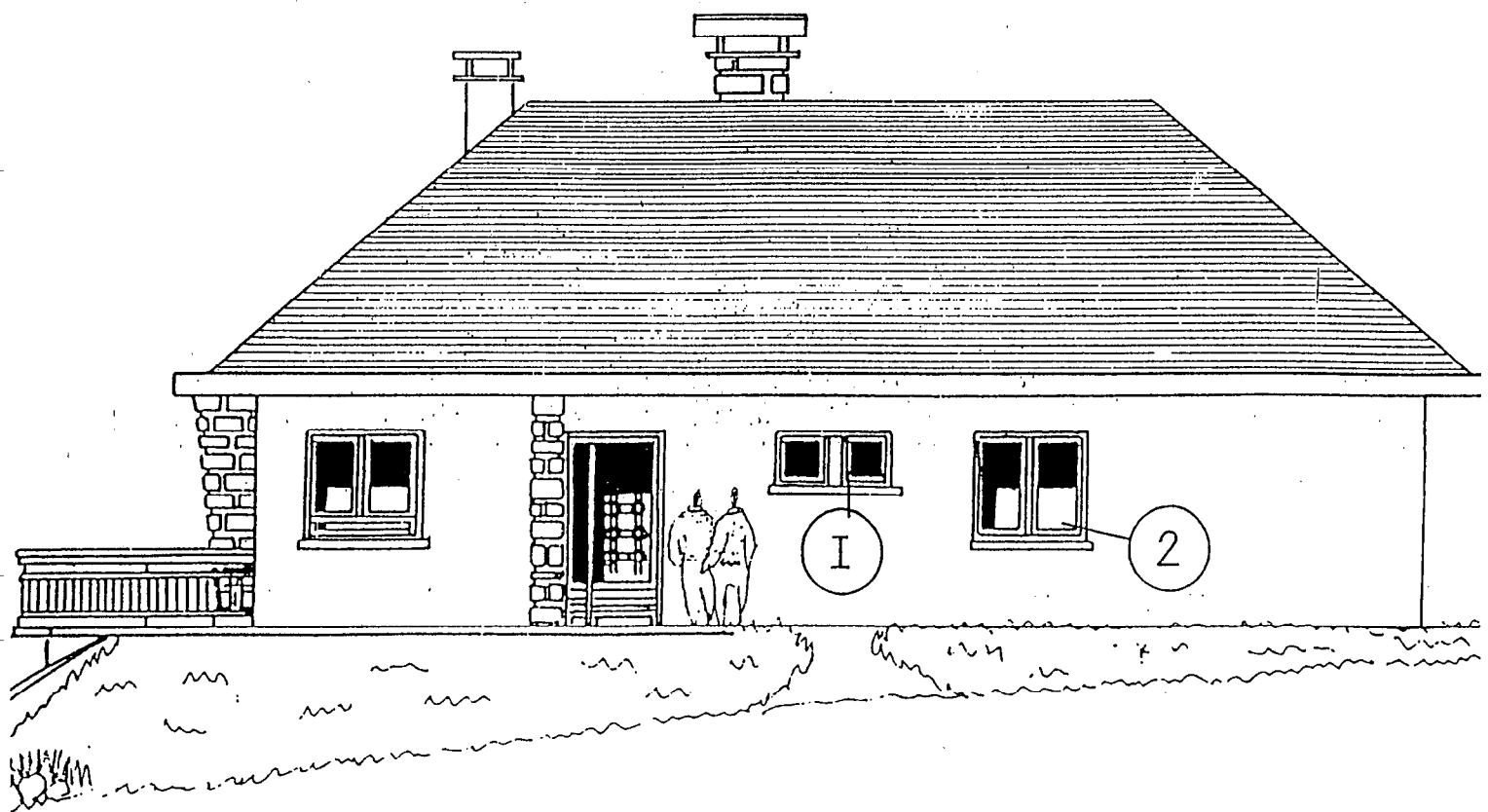

**FACADE B**

2322	EPI	2000
2341	Dossier technique	
Feuille : 6 / 8		

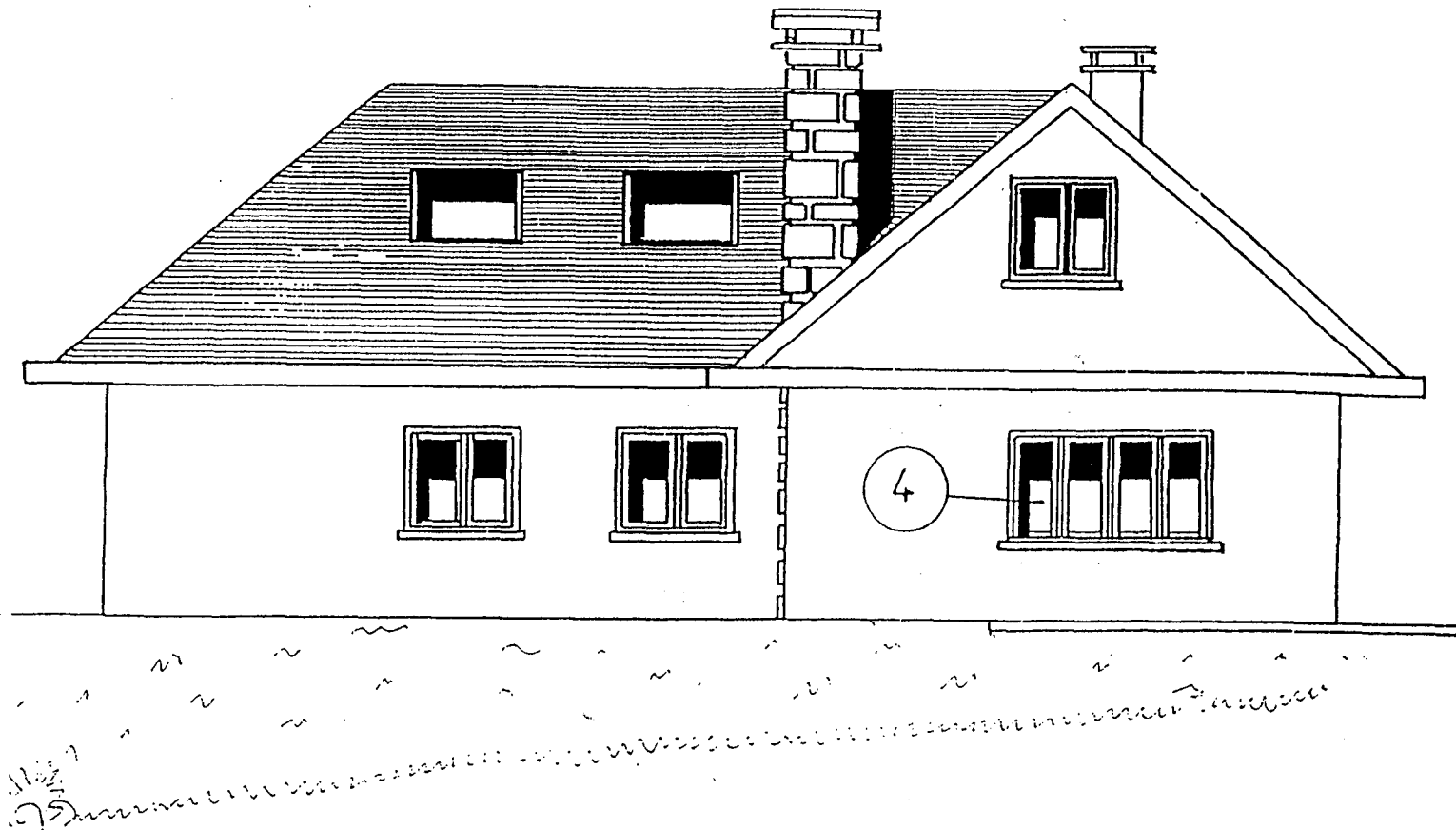

**FACADE C**

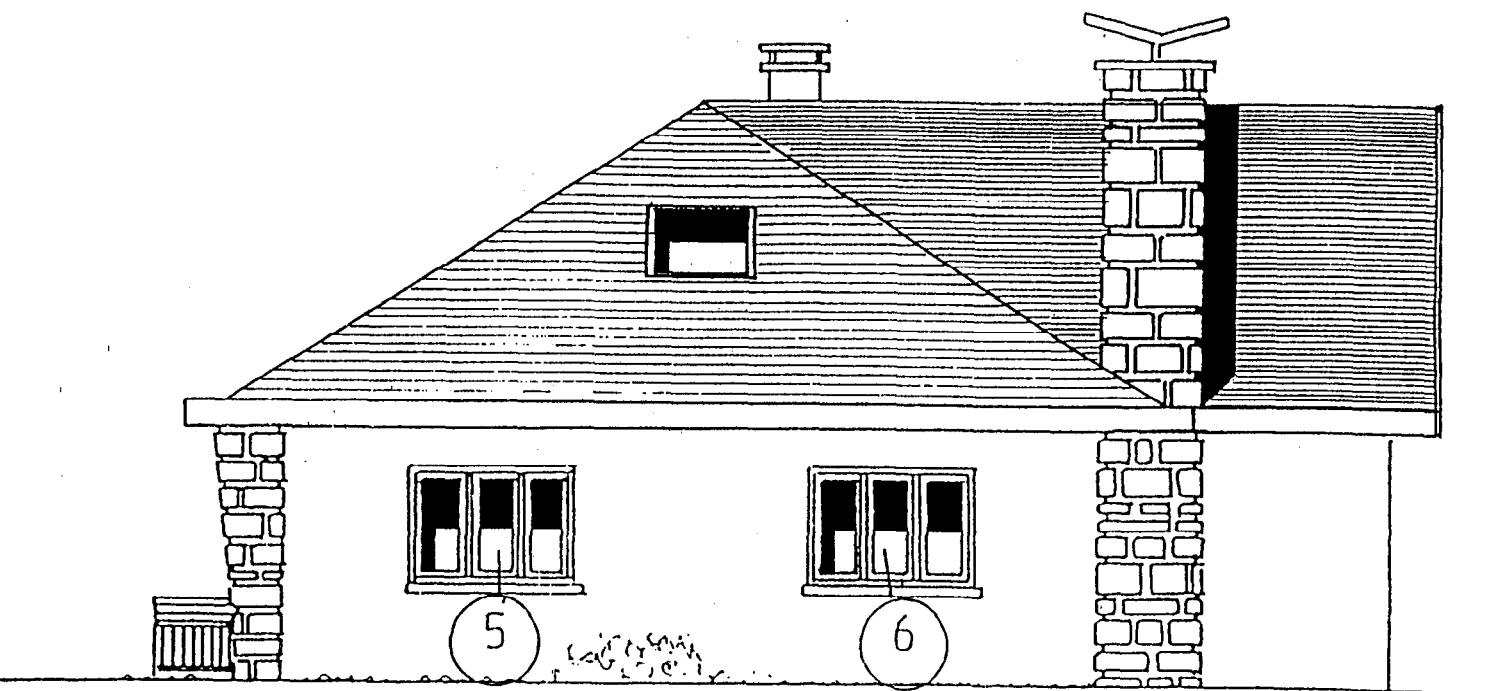

**FACADE D**

2322	EPI 2000
2341	
Dossier technique	
Feuille : 7 / 8	

# COUPE B.B

