

L' ANONYMAT

RÉSERVÉ À

Le candidat doit inscrire  
ici - dessous son numéro de table

## C.A.P. : Secondaire

Dominante : ..... Code spécialité : .....

Épreuve : Vie Sociale et Professionnelle ..... Durée : 1 heure

Centre d'écrit ..... Session : 2000

NOM et Prénoms : .....  
( en majuscules, suivi s'il y a lieu du nom d'épouse )

Date et lieu de naissance : .....

Griffe du correcteur

## C.A.P. : Secondaire

Dominante : .....

Épreuve : Vie Sociale Professionnelle

Session : 2000

N° de sujet : 00 - 111

Folio 1 / 7

# Sujet

( L'usage de la calculatrice est autorisé )

### Domaine Entreprise et Vie Professionnelle / 4 pts

*Après de multiples démarches concernant la recherche d'un emploi, Claire, titulaire du CAP Esthétique, vient d'obtenir un rendez-vous auprès du responsable du personnel d'une grande parfumerie de Lille (La société L.). Elle doit se présenter pour un entretien.*

1°) Présenter 2 arguments que Claire devra exprimer lors de l'entretien d'embauche.

-

-

*Quelques jours après l'entretien, Claire reçoit la confirmation de son embauche. Elle doit signer son contrat de travail (document 1).*

2°) Identifier le type de contrat signé entre Claire et la société L. Justifier la réponse.

- Type de contrat :

- Justification :

3°) Citer 2 autres types de contrat de travail.

-

-

4°) Énoncer le rôle du contrat de travail.

5°) Indiquer 2 droits ou obligations de Claire après signature du contrat de travail.

-

-

**Ne rien écrire**

**dans la partie barrée**

**DOCUMENT 1 :**

Folio 2 / 7

**SOCIÉTÉ L ...**

régie par le code de la mutualité n° 44 m 006849  
19, Rue Nationale  
BP 1333 – LILLE CEDEX 02  
Tél. : 03.20.43.28.09  
Télécopie : 03.20.43.28.09

**CONTRAT DE TRAVAIL  
REMPLACEMENT D'UN SALARIÉ ABSENT**

**Entre,**

Société L ..., dont le siège social est situé 19, rue Nationale – LILLE, relevant de l'U.R.S.S.A.F. de Lille sous le N° ...42000.....12...728.....603...  
représentée par M. SURGET agissant en qualité de directeur  
d'une part, et Melle Claire DUBOIS.....  
Demeurant ... 8, rue des Mathurins... à ...LILLE.....  
immatriculé(e) à la Sécurité sociale sous le N° ...2..82...07...44...109...156...57.....  
d'autre part,

**Il a été convenu ce qui suit :**

Vous êtes engagé(e) dans le cadre à durée déterminée en vue du remplacement de :  
- Mme Lasnet...Édith.....salarié(e) de l'établissement .....Société.L.....  
En raison de l'absence pour .....congés...maternité.....  
Pour une durée déterminée de ....16....semaines .....à compter du.....24 / 06 / 2000.....  
jusqu'au .....23 / 10 / 2000

**Période d'essai :**

Les parties conviennent que les .....15.....premiers jours seront considérés comme période d'essai à laquelle chacune des parties pourra mettre fin à tout moment sans préavis, ni indemnité.

**Fonctions :**

Vos fonctions seront les suivantes :  
.....Soins esthétiques - Conseils - Vente.....  
INDICE : 273 GROUPE : II CATÉGORIE : D  
Vos conditions de travail et rémunération sont définies par la convention collective, à laquelle fait référence la Société L., ainsi que par le règlement intérieur de votre établissement d'affectation.

**Rémunération :**

Votre rémunération brute mensuelle est fixée à .....6881,68 F .....pour un horaire de ....169.h / mois.  
À cette rémunération brute s'ajoute :  
une prime d'assiduité et de ponctuation de 7,50 %.

**Renouvellement :**

Ce contrat pourra être renouvelé une fois, si l'établissement le juge opportun pour une période inférieure, égale ou supérieure à la durée de la période initiale dans la limite totale de 18 mois. Si ce renouvellement s'avérait justifié, un avenant au présent contrat serait établi entre les parties.

**Fin de contrat :**

À l'expiration de ce contrat, les deux parties se trouveront mutuellement libres de tout engagement.

**Indemnités :**

Au terme du contrat vous percevrez une indemnité de fin de contrat égale à 6 % du montant de la rémunération brute due au salarié pendant la durée du contrat, ainsi qu'une indemnité de congés payés.

Vous déclarez formellement n'être lié(e) actuellement à aucune entreprise et avoir quitté votre précédent emploi libre de tout engagement.

Vous vous engagez à vous conformer aux règlements et usages pris ou à prendre à la Société L... qu'aux prescriptions de la législation du travail et de la convention collective.

Contrat établi en triple exemplaire, dont un remis à chacune des parties.

Fait à LILLE, le .....20 / 06 / 2000

Le directeur

*Surget*

Signature du salarié  
précédée de la mention  
« lu et approuvé »

M. SURGET  
pour information,  
La (le) Responsable d'Établissement

**Ne rien écrire**

**dans la partie barrée**

Folio 3 / 7

**Domaine Consommation / 4 pts**

**Avec sa première paye, Claire souhaite s'acheter une chaîne hi-fi stéréo.**

1°) Déterminer 3 lieux ou systèmes d'achat possibles pour l'achat de ce produit.

-  
-  
-

2°) Établir 4 critères de choix que Claire devra prendre en compte pour l'achat de sa chaîne hi-fi.

-  
-  
-

**Après avoir bien étudié la situation, aujourd'hui, Claire décide d'acheter une chaîne hi-fi chez D.... à Roubaix qui coûte 2795,00 F. Elle effectue son règlement par chèque postal**

3°) Remplir ce chèque.

Le:	Objet:	Montant:	F. Carnet n° 0632 5291124 Chèque n° 965291248T
<b>LA POSTE</b>			
BPF		PAYEZ CONTRE CE CHEQUE BPF	
en lettres			
N° CCP pour virement	Lettr	Centre	N° CCP pour virement Lettr Centre
002 LILLE		1 234 24 R	A la SIGNATURE
<b>Melle DUBOIS Claire</b> 8, rue des mathurins 59000 LILLE		Compte n° LIL 1 234 24 R Chèque n° 95 15291248 T (75) Tél. 03 20 58 39 02	
<b>--5291248 =01234 =240102</b>			

**En fin de mois, Claire reçoit son relevé de compte postal. Son premier salaire est dépensé. Elle regrette de ne pas avoir acheté sa chaîne hi-fi à crédit.**

4°) Indiquer le principe d'un crédit.

**Ne rien écrire**

**dans la partie barrée**

Folio 4 / 7

**Domaine Environnement / 4 pts**

***Claire habite en appartement au centre de Lille à 500 m de son lieu de travail. Le soir, en rentrant chez elle, elle n'hésite pas à faire fonctionner sa chaîne hi-fi et à monter le son au maximum. Ceci persiste souvent jusqu'à 23 heures. Ses voisins sont mécontents. Le bruit les gêne énormément. Ils décident d'en faire part à Claire.***

1°) A l'aide du document ci – dessous, indiquer les conséquences du bruit sur la santé des personnes.

**Pas d'habitude au bruit**

Le bruit agit sur la santé. Les effets immédiats sont passagers ; ils se caractérisent par des troubles cardio-vasculaires avec augmentation de la fréquence cardiaque et de la tension artérielle, par une diminution de la vigilance, de l'attention, de la capacité de mémorisation et par une agitation, une dilatation des pupilles. Les effets à long terme liés au stress sont plus durables. Ils peuvent se caractériser par des signes divers tels que des insomnies, une augmentation de la tension nerveuse, une boulimie, une hypertension artérielle chronique, de l'anxiété, un comportement dépressif, des troubles de la sexualité... Ces effets n'aboutissent pas à des lésions irréversibles. Les personnes soumises à des bruits continus (voisinage d'autoroutes ou d'aérodromes, par exemple) pensent s'être habituées aux nuisances sonores. Toutefois, des électrocardiogrammes et encéphalogrammes pratiqués au cours de leur sommeil montrent que l'organisme continue à réagir, d'où un sommeil perturbé moins réparateur.



**EXTRAIT DE LA SANTÉ DE L'HOMME –  
N° 342 – JUILLET – AOÛT 1999**

-  
-  
-  
-

-  
-  
-  
-

RÉSERVÉ À L' ANONYMAT

Le candidat doit inscrire  
ci - dessous son numéro de table

### C.A.P. : Secondaire

Dominante : ..... Code spécialité : .....

Épreuve : Vie Sociale et Professionnelle ..... Durée : 1 heure

Centre d'écrit ..... Session : 2000

NOM et Prénoms : .....  
( en majuscules, suivi s'il y a lieu du nom d'épouse )

Date et lieu de naissance : .....

Griffe du correcteur

### C.A.P. : Secondaire

Dominante : .....

Épreuve : Vie Sociale Professionnelle

Session : 2000	N° de sujet : 00 - 111	Folio 5 / 7
----------------	------------------------	-------------

**Ayant des problèmes de voisinage persistants, Claire décide de déménager pour habiter une petite maison dans un village situé à 15 km de LILLE. Elle n'a pas de permis de conduire.**

2°) Indiquer les incidences négatives et / ou positives sur les conditions de vie de Claire (deux de chaque).

- 
- 
- 
-

**Ne rien écrire**

**dans la partie barrée**

Folio 6 / 7

**Domaine Santé / 8 pts**

***Claire n'a pas le temps de rentrer chez elle le midi. Elle mange régulièrement au fast food qui se trouve à proximité de son lieu de travail.***

Ce midi, elle a choisi de manger :

- un hamburger
- une portion de frites
- mayonnaise
- gâteau au chocolat
- coca

1°) Effectuer une étude critique de ce repas en repérant les groupes d'aliments consommés en excès et les groupes d'aliments peu ou pas consommés. Inscrive les réponses dans le tableau suivant :

<b>Groupes d'aliments consommés en excès</b>	<b>Groupes d'aliments peu ou pas consommés</b>

2°) Proposer un menu équilibré pour le repas du soir afin de compenser les manques et les excès du repas de midi.

3°) Indiquer 2 conséquences d'un tel comportement alimentaire sur la santé de Claire.

- 
-

**Ne rien écrire**

**dans la partie barrée**

Folio 7 / 7

Elle se plaint régulièrement de problèmes digestifs.

4°) Situer sur ce schéma, les principaux organes et glandes annexes de l'appareil digestif.

**Foie, vésicule biliaire, intestin grêle, anus, bouche, pharynx, rectum, pancréas, œsophage, estomac, glandes salivaires, gros intestin.**

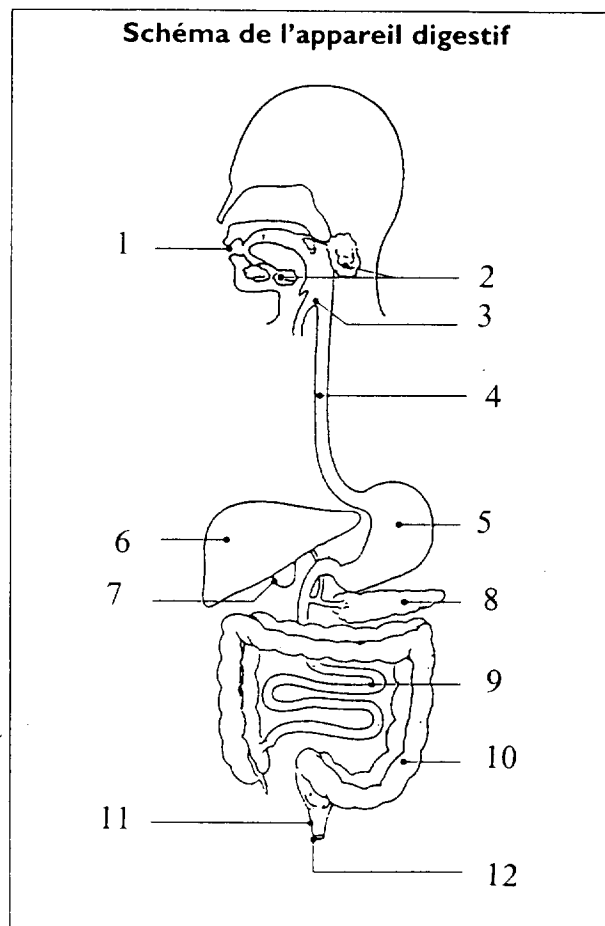

5°) Indiquer les mesures individuelles d'hygiène pour assurer le bon fonctionnement de l'appareil digestif.

- 
- 
- 
-