

ACADÉMIE DE POITIERS	SESSION JUIN 2000	Feuille : 1/10	N° d'anonymat
EXAMEN : CAP DE L'HOTELLERIE / RESTAURATION - DE L'ALIMENTATION			
Epreuve : Connaissance de l'Entreprise et de son Environ. Economiq. Juridiq. et Social			
Durée : 0 H 30	Cœf : 2 (pour l'hôtellerie)	Cœf : 1 (pour l'alimentation)	
NOM :		Prénom :	

✂

EXAMEN : CAP DE L'HOTELLERIE / RESTAURATION - DE L'ALIMENTATION	N° d'anonymat
Epreuve : Connaissance de l'Entreprise et de son Environ. Economiq. Juridiq. et Social	

1ÈRE PARTIE : CONNAISSANCE DE L'ENTREPRISE (14 PTS)

Vous êtes employé(e) au restaurant "L'art de la Table".

Le 8 Juin 2000, votre employeur vous demande de passer commande d'articles de cuisine.

☞ Travail à faire :

A l'aide d'extraits du Catalogue (*annexe 1*), de la fiche fournisseur (*annexe 2*) et du message laissé par votre employeur (*annexe 3*).

⇒ *Présenter les documents suivants après signature :*

1. Le bon de commande n°1408 (*annexe 4*)
2. Le chèque postal (*annexe 5*) joint au bon de commande.

NE RIEN INSCRIRE DANS CETTE PARTIE

NE RIEN INSCRIRE DANS CETTE PARTIE

Feuille 2/10

Annexe 1

LES COULEURS

- Inox 18/7
- Finition poli miroir
- Lame pleine zone
- Couteaux lamine dentée
- Manche ABS
- Lave-vaisselle

8 coloris différents !
Une table encore plus belle
avec des couverts coordonnés.

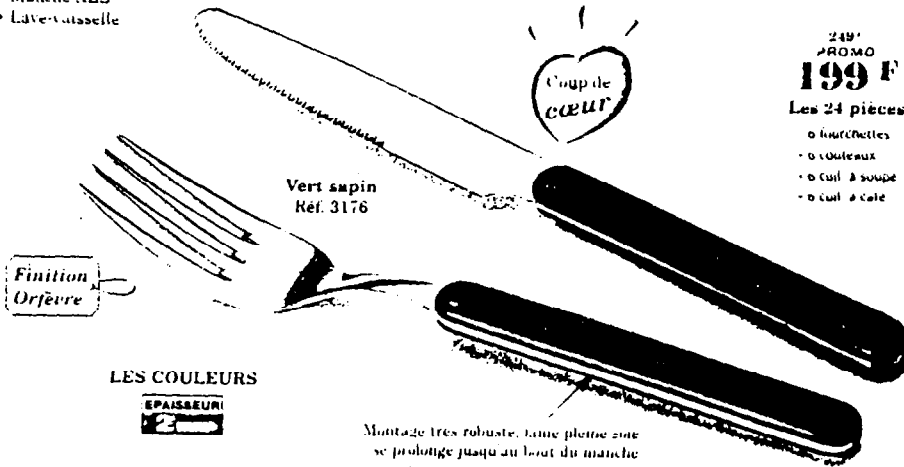

249⁹
PROMO
199 F
Les 24 pièces
• 4 fourchettes
• 6 couteaux
• 6 cuil. à soupe
• 6 cuil. à café

Brique - Ref. 31

Moutarde - Ref. 31

Pervenche - Ref. 31

Emeraude - Ref. 31

Bordeaux - Ref. 31

Ivoire - Ref. 31

Marine - Ref. 31



NAPPES CALICOEUR

Une table gaie et colorée !

A partir de 79 F

- 100% polyester
- Aspect tissu, toute souple
- Lavable machine à 40°
- Entretien ultra facile
- Intégration : pas de repassage
- Séchage ultra-rapide

Dimensions	Prix	Pivoine	Madras	Provencale
Ronde Ø 150 cm	79 F	3145	3165	3155
Ronde Ø 180 cm	119 F	3146	3166	3156
Rect. 150 x 200 cm	119 F	3147	3167	3157
Rect. 150 x 250 cm	139 F	3148	3168	3158
Ovale 180 x 240 cm	179 F	3149	3169	3159



NE RIEN INSCRIRE DANS CETTE PARTIE

NE RIEN INSCRIRE DANS CETTE PARTIE

Feuille 3/10

Annexe 1 suite

NAPPES CALICOEUR

A partir de 4,97 €

Des nappes qui donnent envie de se mettre à table !

- 100% polyester
- Aspect brillant, tombe souple
- Lavable machine à 10°
- Traitement antitache
- Indéformable, pas de repassage
- Garantie sans risque

Dimensions	Prix	Noël	Danemark
Ronde Ø 150 cm	79 €	3190	3180
Ronde Ø 180 cm	119 €	3191	3191
Rect. 150 x 200 cm	119 €	3192	3182
Rect. 150 x 250 cm	139 €	3193	3183
Ovale 180 x 240 cm	179 €	3194	3184

Nappes rectangulaires - Rondes - Carreaux - Nappes rondes - Rectangulaires - Indéformables



Noël
A partir de 79 €

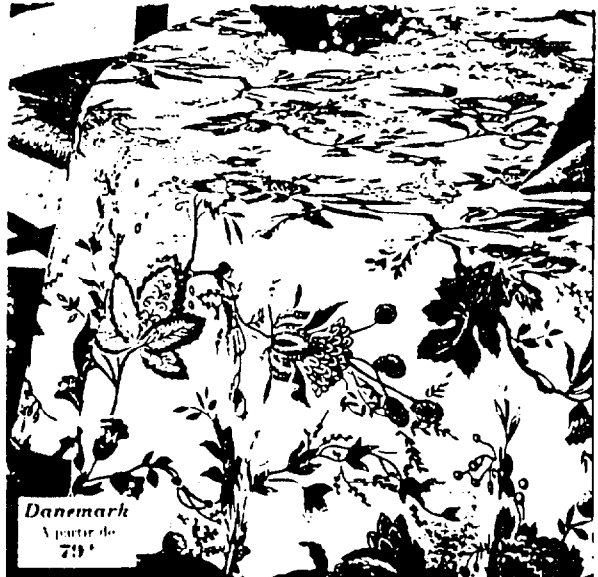

Danemark
A partir de 79 €

100% coton. Lavable en machine à 60°. Résistant au chlore et aux lavages fréquents. Coloris coordonnées aux nappes. Dim. 43 x 43 cm.

Les 6 serviettes
79 F

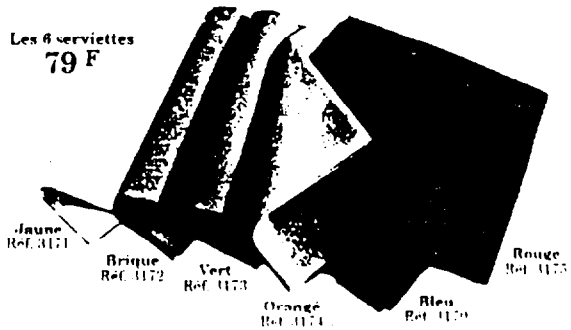

Jaune
Réf. 3171

Brique
Réf. 3172

Vert
Réf. 3173

Orange
Réf. 3174

Bleu
Réf. 3175

Rouge
Réf. 3176

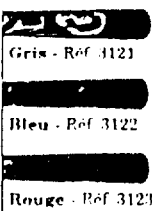

Gris - Réf. 3121

Bleu - Réf. 3122

Rouge - Réf. 3123

259 €
SUPER PROMO
189 F
Les 24 pièces

LES MENAGERES FANTASIES

- 100% acier 18/10
- Finition poli miroir
- Contourer lame dentée
- Mousse ABS
- 100% recyclable

24 pièces

- 5 cuillères
- 5 couteaux
- 5 c. à soupe
- 5 c. à café

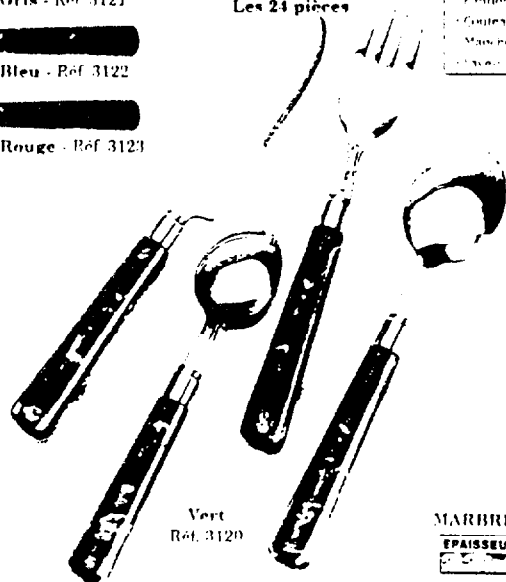

Vert
Réf. 3120

MARBREE
EPAISSEUR

158 €
SUPER PROMO
99 F
Les 24 pièces

AQUARELLE
EPAISSEUR

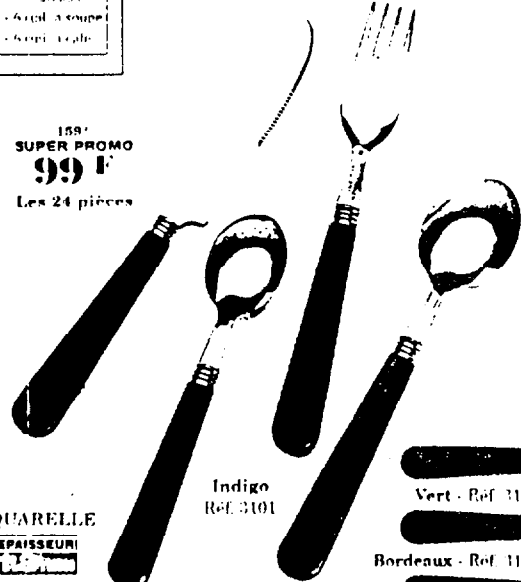

Indigo
Réf. 3101

Vert - Réf. 3102

Bordeaux - Réf. 3103

Noir - Réf. 3104

NE RIEN INSCRIRE DANS CETTE PARTIE



NE RIEN INSCRIRE DANS CETTE PARTIE

Feuille 4/10

Annexe 2

FICHE FOURNISSEUR	CONDITIONS DE VENTE
<p>Raison sociale : SARL DUQUENNE Marché de Gros ZI de la République</p> <p>86000 POITIERS</p> <p>☎ : 05 49 41 12 15 Fax : 05 49 41 79 96</p> <p>Contact : M. Duquenne Maurice</p>	<p>Livraison : Sous 2 jours/Réception commande.</p> <p>Règlement : par chèque sous quinzaine suivant relevé.</p> <p>Facturation : 2 exemplaires.</p> <p>Réductions : 3 % à partir de 2 000 F.</p>

Annexe 3

Message

Passer commande à SARL DUQUENNE

de :

- 10 nappes calicoeur "provençale",
ronde Ø 180 cm*
- 30 serviettes colori jaune*
- 30 serviettes colori bleu*
- 10 ménagères "aquarelle", colori indigo.*

Je signerai les documents dès mon retour.

G. Dupont

NE RIEN INSCRIRE DANS CETTE PARTIE

✂

NE RIEN INSCRIRE DANS CETTE PARTIE

Feuille 6/10

Annexe 5

BPF _____	PAYEZ CONTRE CE CHEQUE	BPF _____
LA POSTE 	_____ _____ en lettres	_____
à _____	_____	_____
N° CCP pour virement lettre centre	N° CCP pour virement lettre centre	_____
_____	À _____ le _____	20 _____ signature
L'art de la table 31 rue de la Ganterie 86000 POITIERS	CCP LIM 3 471 65 L CH. N° 86 9047030 G TEL. 05 55 45 50 71	

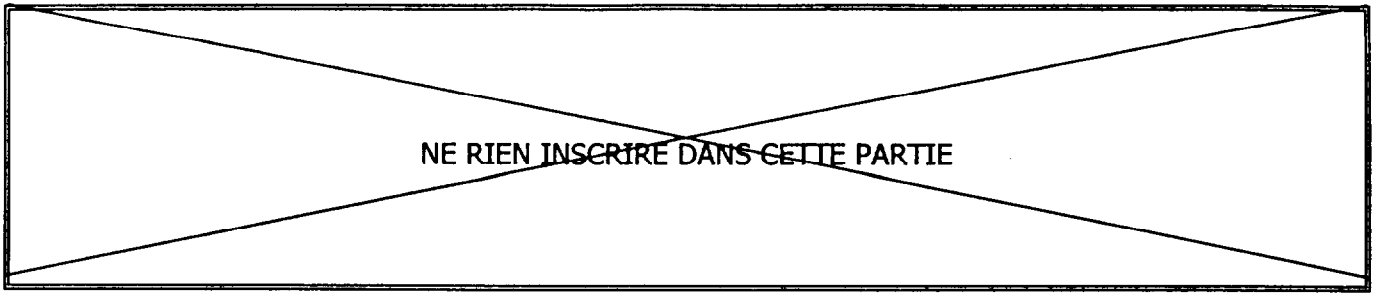

✂

2ÈME PARTIE : INSTITUTIONS PUBLIQUES (8 PTS)

Renouvellement d'un tiers des sièges

Un collège électoral de quelque 47 000 élus procédera dimanche au renouvellement d'un tiers des sièges du Sénat

Le renouvellement du Sénat concerne 102 sièges, dont 95 dans 38 départements métropolitains (sont concernés dans la région : la Charente, la Charente-Maritime, le Gers, la Gironde, la Dordogne). Trois sénateurs seront élus dans les DOM-TOM de Guyane, Polynésie française et Wallis et Futuna, et quatre autres pour représenter les Français de l'étranger.

Un tiers des sièges renouvelables (une trentaine) appartiennent à la gauche, le reste à la majorité de droite du Palais du Luxembourg.

Le collège électoral est composé de 47 068 grands électeurs (députés, conseillers régionaux, conseillers généraux, maires et représentants des conseils municipaux) dont la majorité est issue de communes de moins de 1 500 habitants.

EN DEUX TEMPS

Conséquence des précédents scrutins législatifs, régionaux et municipaux, l'élection devrait être marquée par une progression de la gauche plurielle qui ne bousculera pas vraiment les rapports de force.

Le scrutin se déroulera en deux temps, avec un premier tour dans la matinée et le second après le déjeuner. Un "troisième tour" aura lieu jeudi prochain avec l'élection du président.

Les modes de scrutin

Deux modes de scrutin sont appliqués aux élections sénatoriales : le scrutin majoritaire dans les départements où sont élus moins de cinq sénateurs, le scrutin proportionnel dans les autres.

Sud Ouest 26/09/98

1. A quelle élection est-il fait référence dans le texte ?

.....

2. Quelle est la durée du mandat des personnes élues lors de cette élections ?

.....

3. Procède-t-on au renouvellement de la totalité des membres de cette assemblée ? Justifiez.

.....

.....

4. Quels sont les électeurs ?

.....

.....

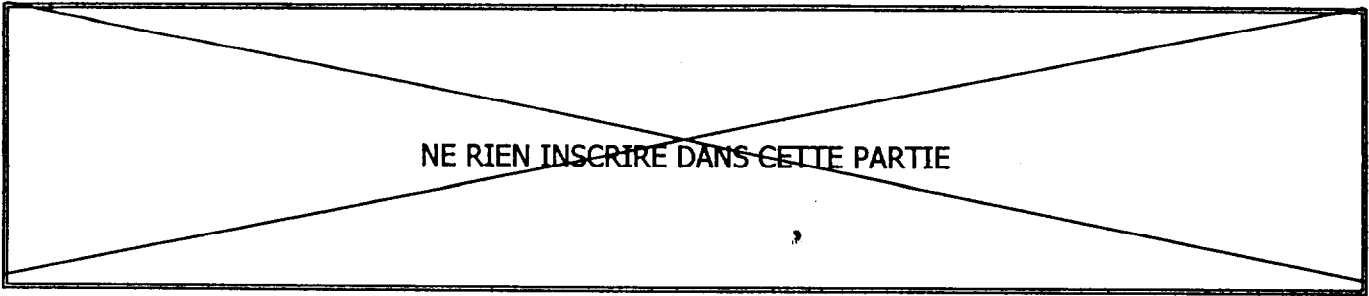

✂

SÈME PARTIE : DROIT DU TRAVAIL (8 PTS)

À partir du document (annexe 1) et de vos connaissances, répondez aux questions suivantes :

1. Quelles sont les 2 grands catégories d'impôts ?

.....
.....

2. Quel est l'impôt direct le plus important dans les recettes fiscales ?

.....

3. Quel est l'impôt indirect le plus important dans les recettes fiscales ?

.....

4. Les recettes fiscales sont collectées pour effectuer des dépenses publiques.

⇒ Voici une liste de dépenses :

- Construction d'une route à 4 voies,
- Création de postes d'aides éducateurs,
- Construction d'un bloc opératoire à l'hôpital,
- Allocation de rentrée scolaire.

Indiquez :

→ *Les dépenses d'équipement :*

.....
.....
.....

→ *Les dépenses d'intervention dans le domaine social :*

.....
.....
.....

NE RIEN INSCRIRE DANS CETTE PARTIE

NE RIEN INSCRIRE DANS CETTE PARTIE

Feuille 9/10

Annexe 1

Les recettes fiscales du budget général de 1988 à 1998

	1988 en millions de francs	en %	1997 en millions de francs	en %	1998 en millions de francs	en %
Impôts directs						
Impôts sur le revenu	230 646	18,6	293 447	17,4	294 709	14,2
Autres impôts perçus par voie de rôle ...	25 329	2,0	49 055	2,9		
Impôts sur les sociétés	135 240	10,9	201 956	12,0	222 000	10,7
Impôts sur le revenu des capitaux mobiliers	35 443	2,9	15 955	0,9		
Taxes sur les salaires	28 282	2,3	45 895	2,7		
Autres impôts directs	7 284	0,6	20 375	1,2	130 225	6,3
Total	462 224	37,3	626 683	37,3	646 934	31,2
Impôts indirects						
Enregistrement, timbre et Bourse	70 732	5,7	94 799	5,6	148 118	7,2
Taxe intérieure sur les produits pétroliers	107 670	8,7	150 753	9,0	154 878	7,5
Autres produits de douane	11 479	0,9	11 264	0,7		
Taxe sur la valeur ajoutée	552 839	44,7	755 403	44,9	777 480	37,7
Autres taxes sur le chiffre d'affaires :						
Droits de consommation sur les tabacs .	18 352	1,5	40 733	2,4		
Autres droits indirects	14 864	1,2	2 561	0,2		
Total	775 936	62,7	1 055 512	62,7	1 424 414	68,1
Total des recettes fiscales brutes	1 238 160	100	1 682 195	100	2 071 348	100
Remboursements et dégrèvements	138 371		265 595		279 237	
Recettes fiscales nettes	1 099 789		1 416 600		1 792 111	

Source : Ministère de l'Économie et des Finances, les Notes bleues de Bercy. Pour 1998, chiffres non définitifs.

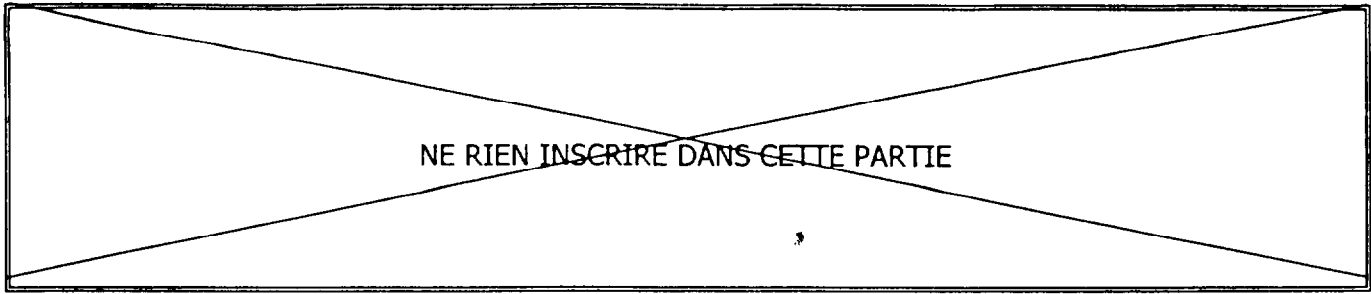

✕

4ÈME PARTIE : ECONOMIE (8 PTS)

Article 23 - Extrait Convention collective H.C.R

Congés payés

Tout salarié employé qui justifie d'un temps de travail chez le même employeur équivalent à un mois de travail effectif a droit à 2,5 jours ouvrables de congés payés par mois de travail.

Quelle que soit la durée du repos hebdomadaire, il est compté pour le calcul du congé 6 jours ouvrables par semaine.

La période de référence pour le calcul de ce congé court du 1^{er} juin au 31 mai de l'année suivante, quelle que soit la date d'embauche ou des dernières vacances.

L'employeur établit le tableau des départs en congé en fonction des nécessités du service, de la situation de famille, de l'ancienneté, après consultation des intéressés et des délégués du personnel. Ce tableau est affiché un mois avant le premier départ.

Une fois cet affichage réalisé, les départs ne peuvent être changés sauf circonstances exceptionnelles et après consultation de l'employeur et des intéressés.

Le congé principal doit être fixé entre le 1^{er} mai et le 31 octobre de chaque année.

1. Expliquez jours ouvrables.

.....
.....

2. Jean travaille depuis le 1^{er} février 2000 en tant que cuisinier au "Chapon Fin".

a) Quelle est la période de référence prise en compte pour le calcul des droits aux congés payés ?

.....
.....

b) Combien de mois aura-t-il travaillé pendant la période de référence ?

.....

c) Quand pourra-t-il prendre ses congés ?

.....