

DOSSIER TECHNIQUE

COMPOSITION DU DOSSIER

- Page de garde (Feuille 1/8).
- Plan de situation - Plan de masse (Feuille 2/8).
- Plan du sous-sol (Feuille 3/8).
- Plan du rez-de-chaussée (Feuille 4/8).
- Plan des combles (Feuille 5/8).
- Façades : **A & B** (Feuille 6/8).
- Façades : **C & D** (Feuille 7/8).
- Coupes : **A.A & B.B** (Feuille 8/8).

REMARQUE : Seul le plan de masse est à l'échelle.

*Les plans de ce dossier sont reproduits
avec l'aimable autorisation de l'architecte*

Calculatrice autorisée

Groupement inter Académique	EXAMEN : BEP Bois et matériaux Associés CAP Charpente	2322 2341	EPI	2000
	EPREUVE : Réalisation, Technologie et Arts appliqués	Partie écrite		
	Coefficient : 10	Durée : 4 heures		Feuille : 1/8
	Ce Dossier Technique comporte 8 feuilles			

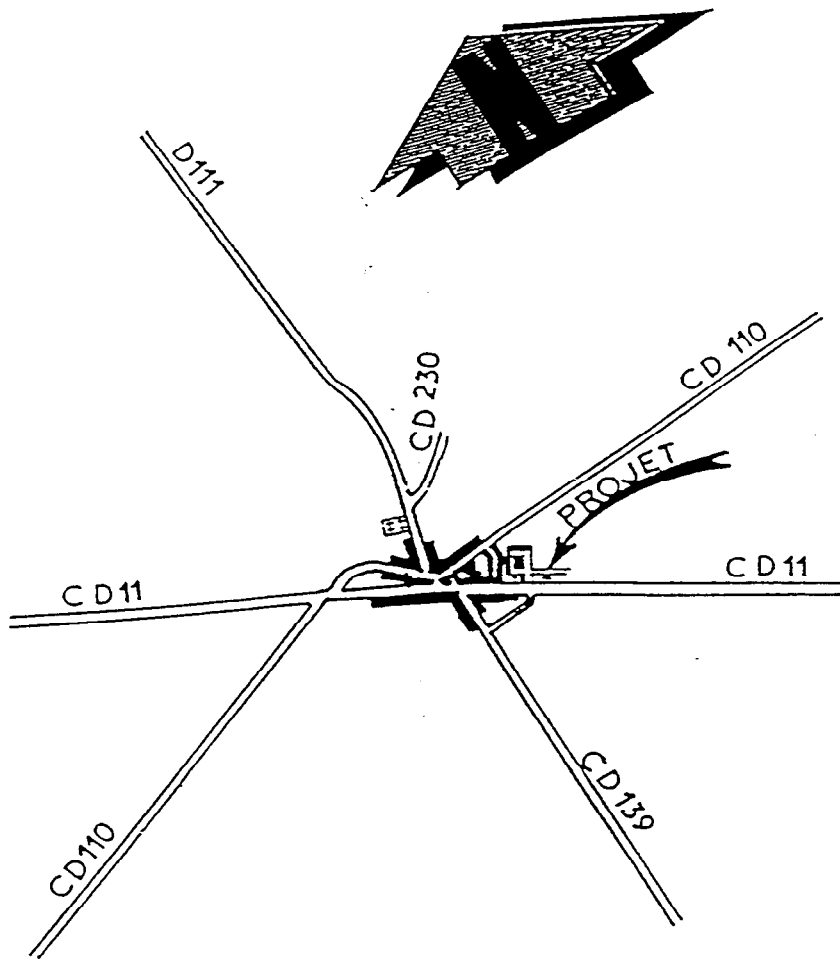

PLAN DE SITUATION

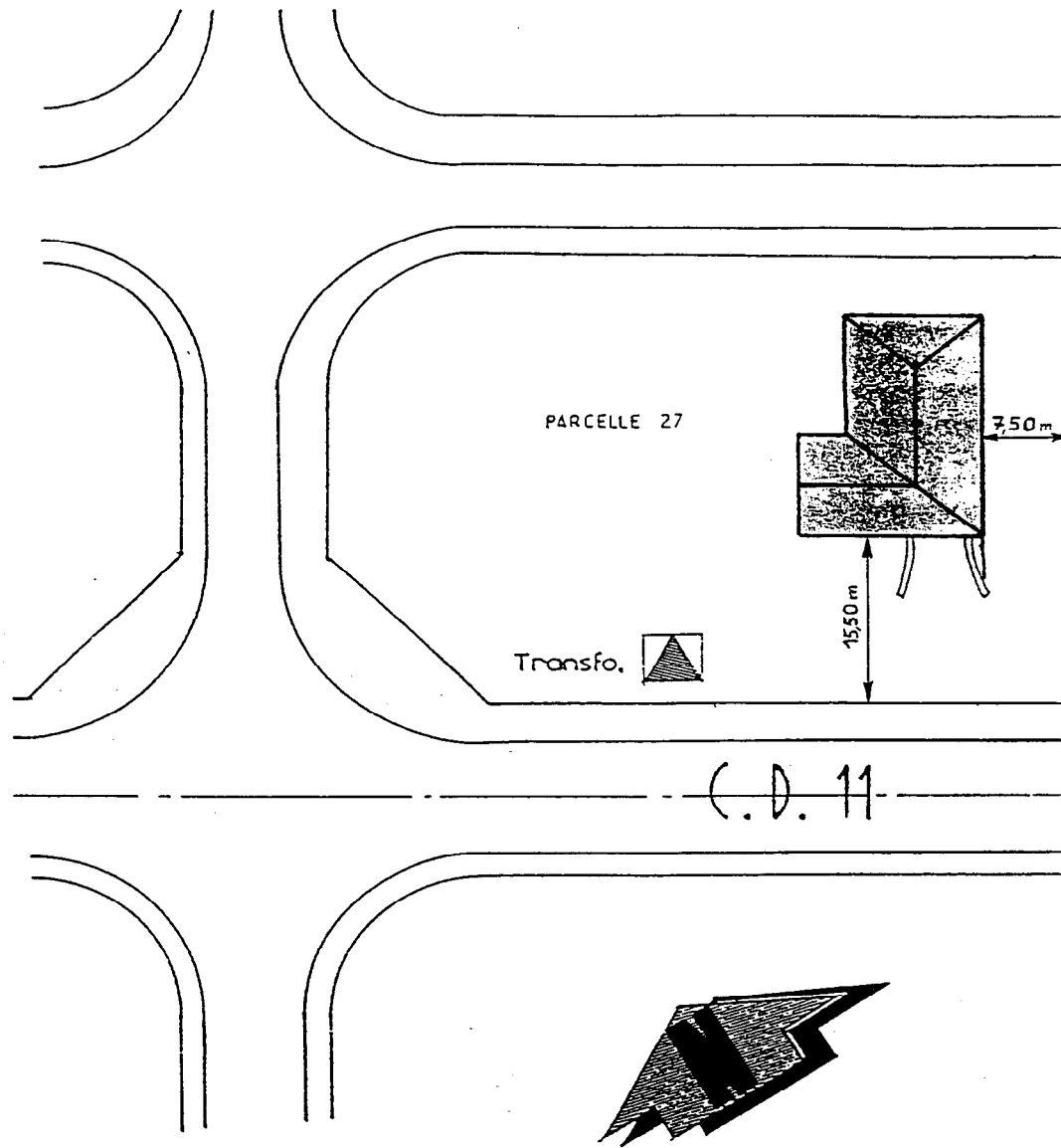

PLAN DE MASSE

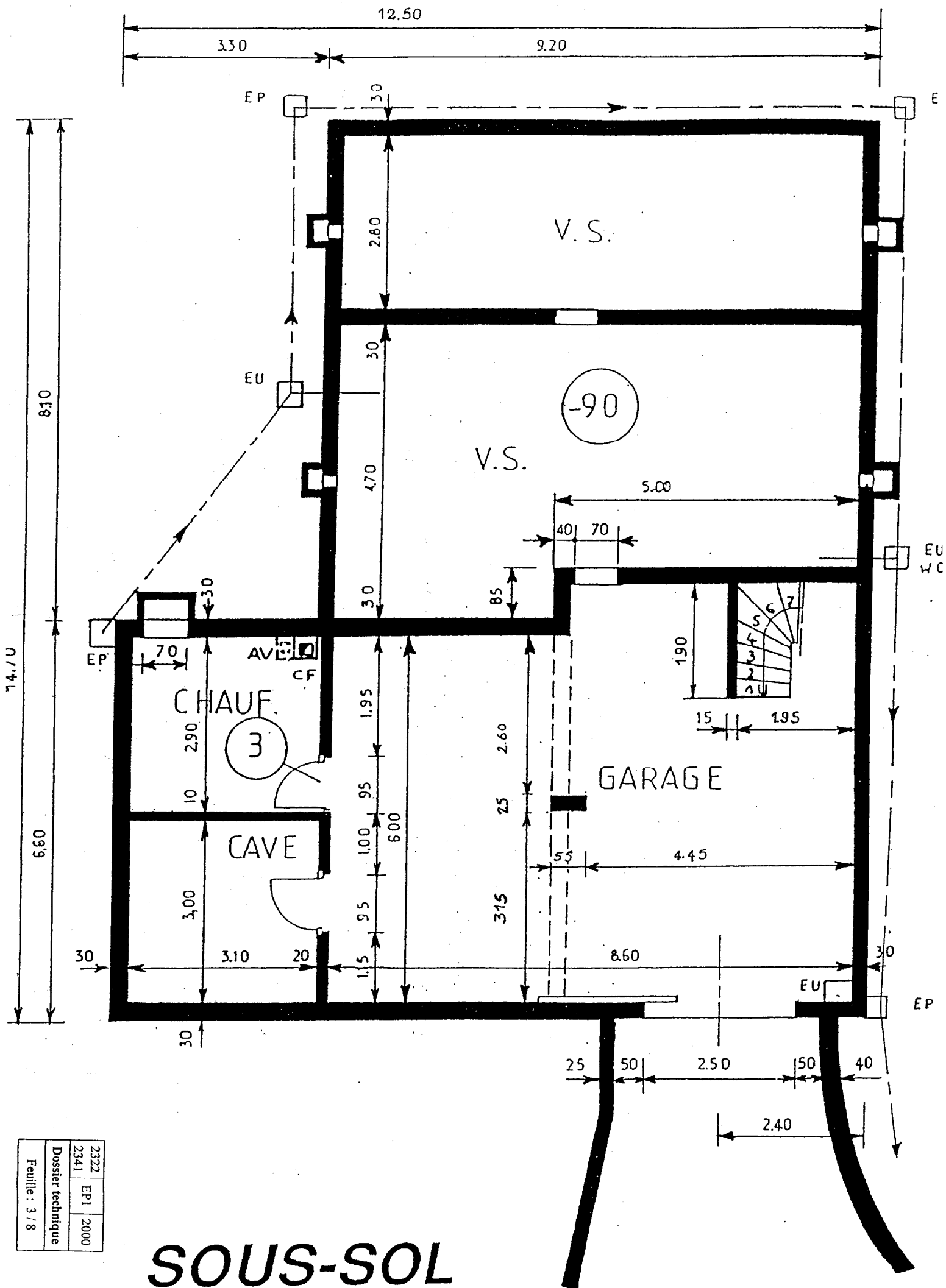

SOUS-SOL

2322	EP1	2000
2341		
Dossier technique		
Feuille : 3 / 8		

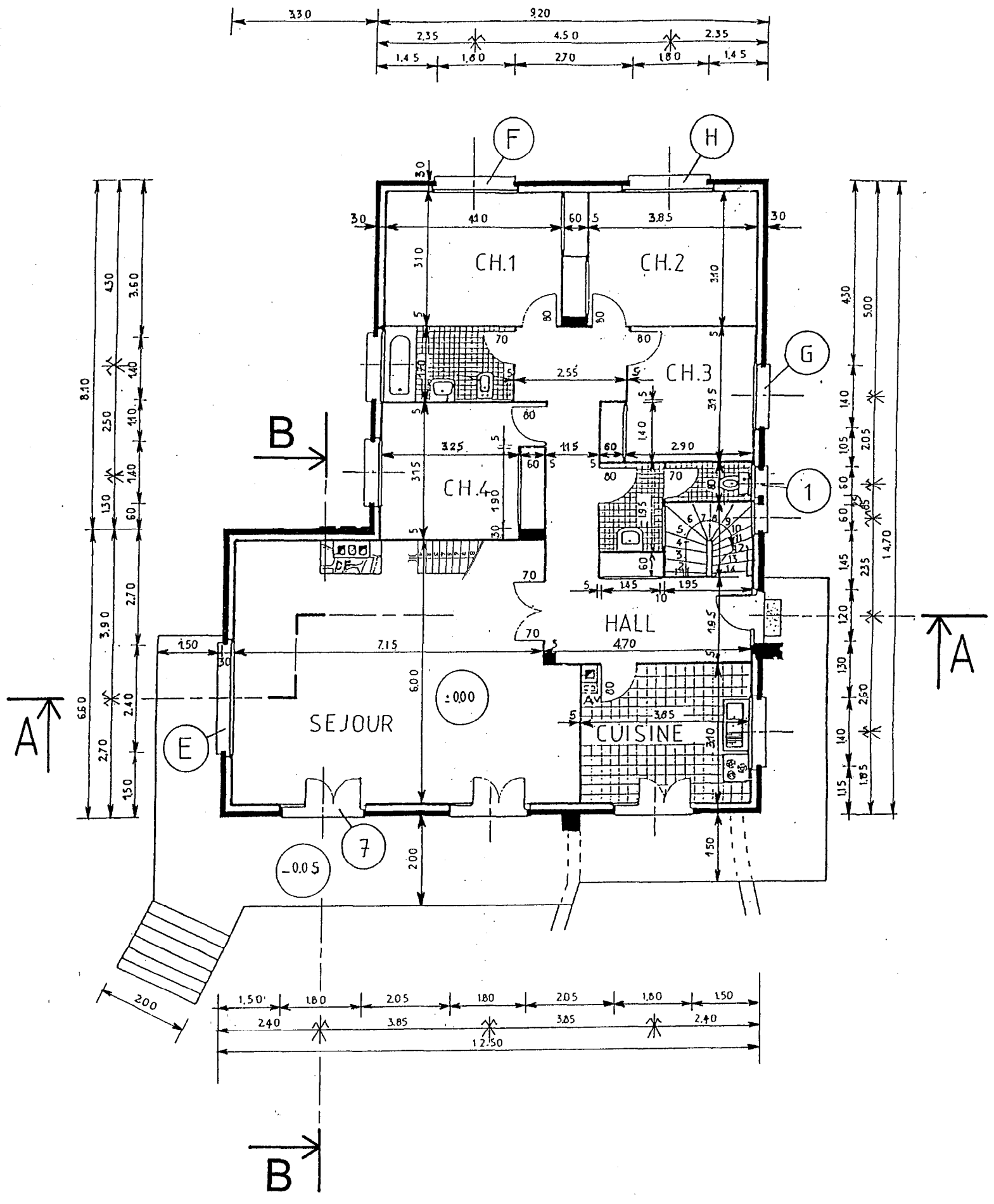

REZ-DE CHAUSSEE

2322	EP1	2000
2341		
Dossier technique		
Feuille : 4 / 8		

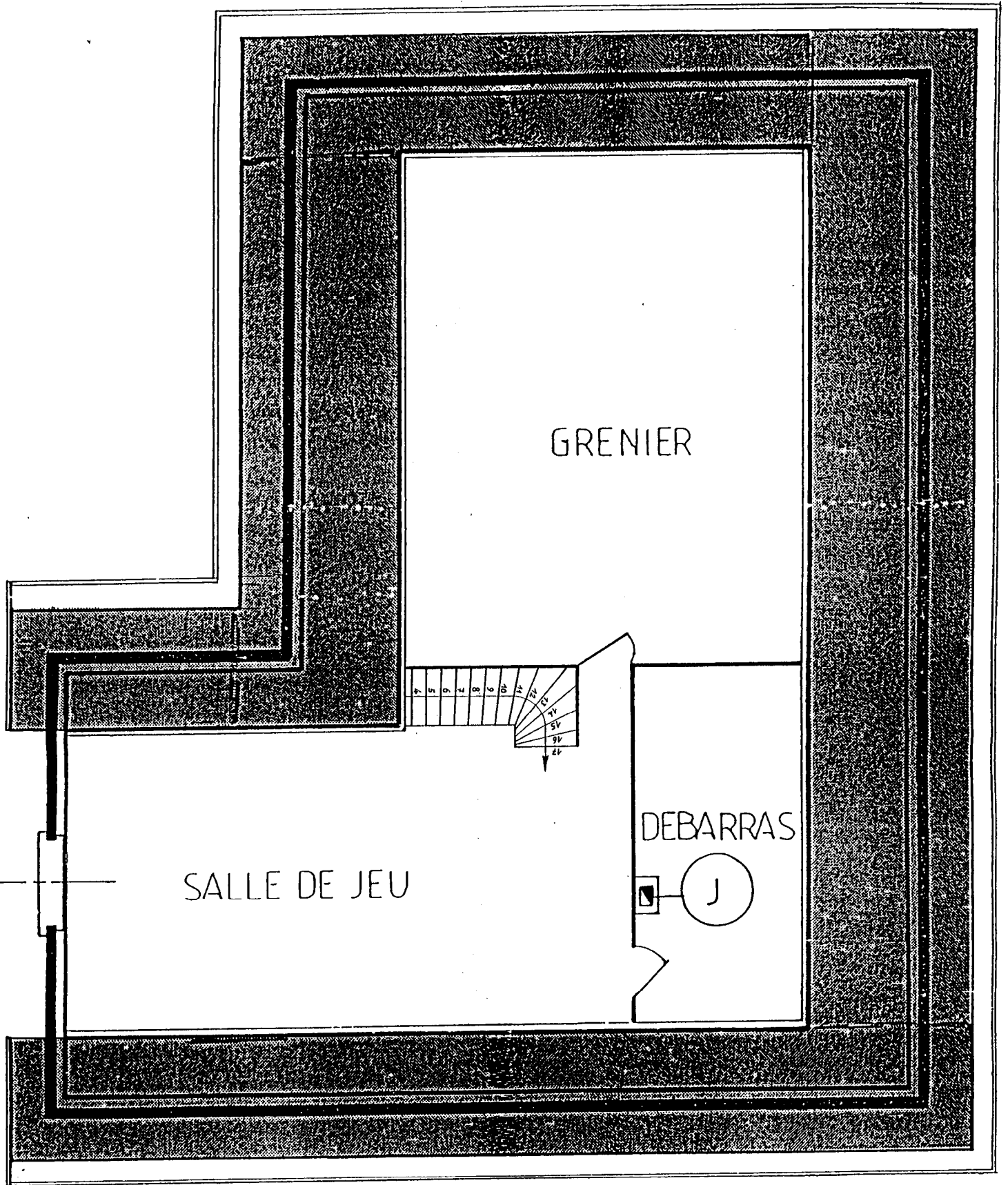

COMBLES

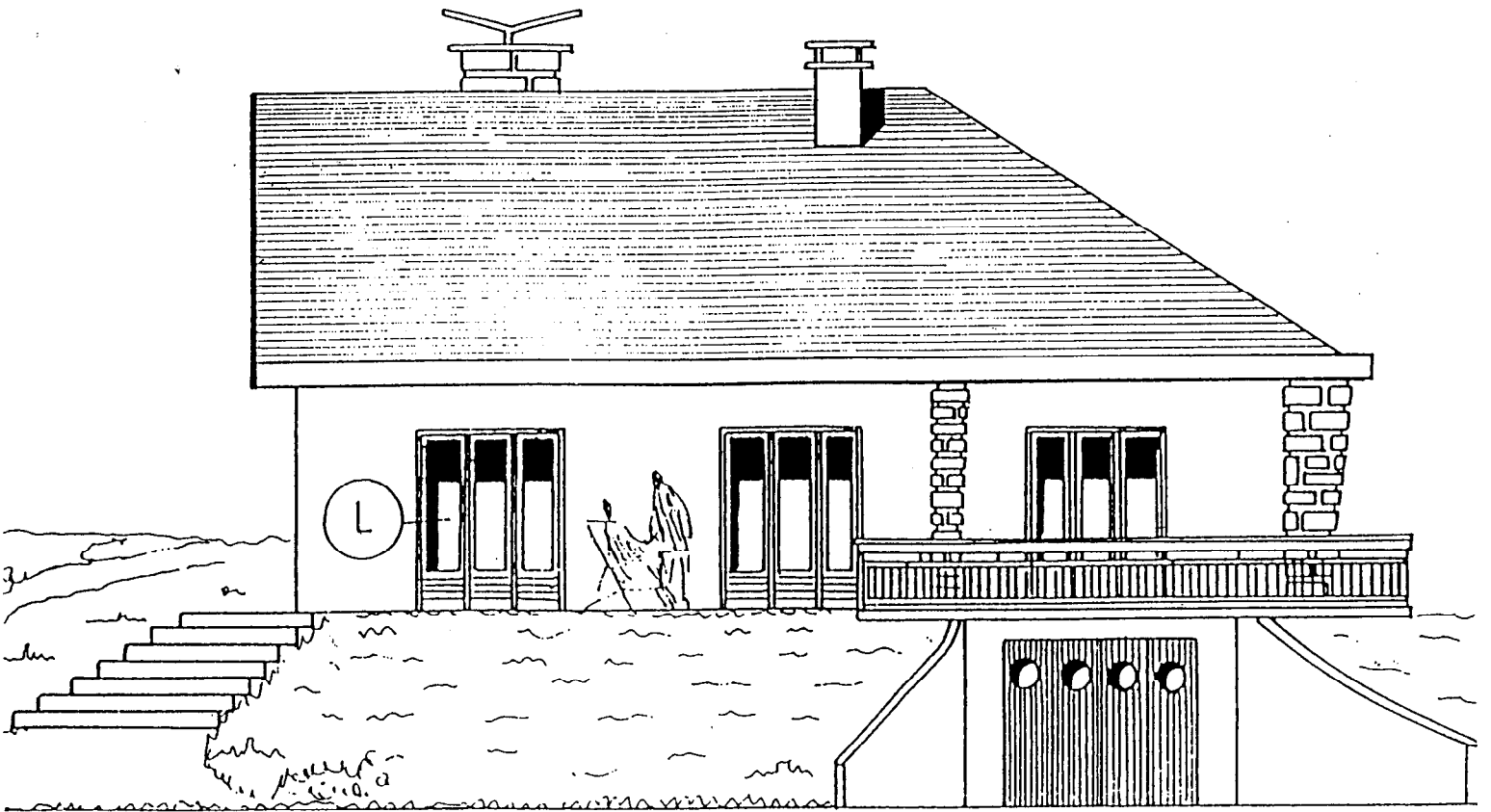

FACADE A

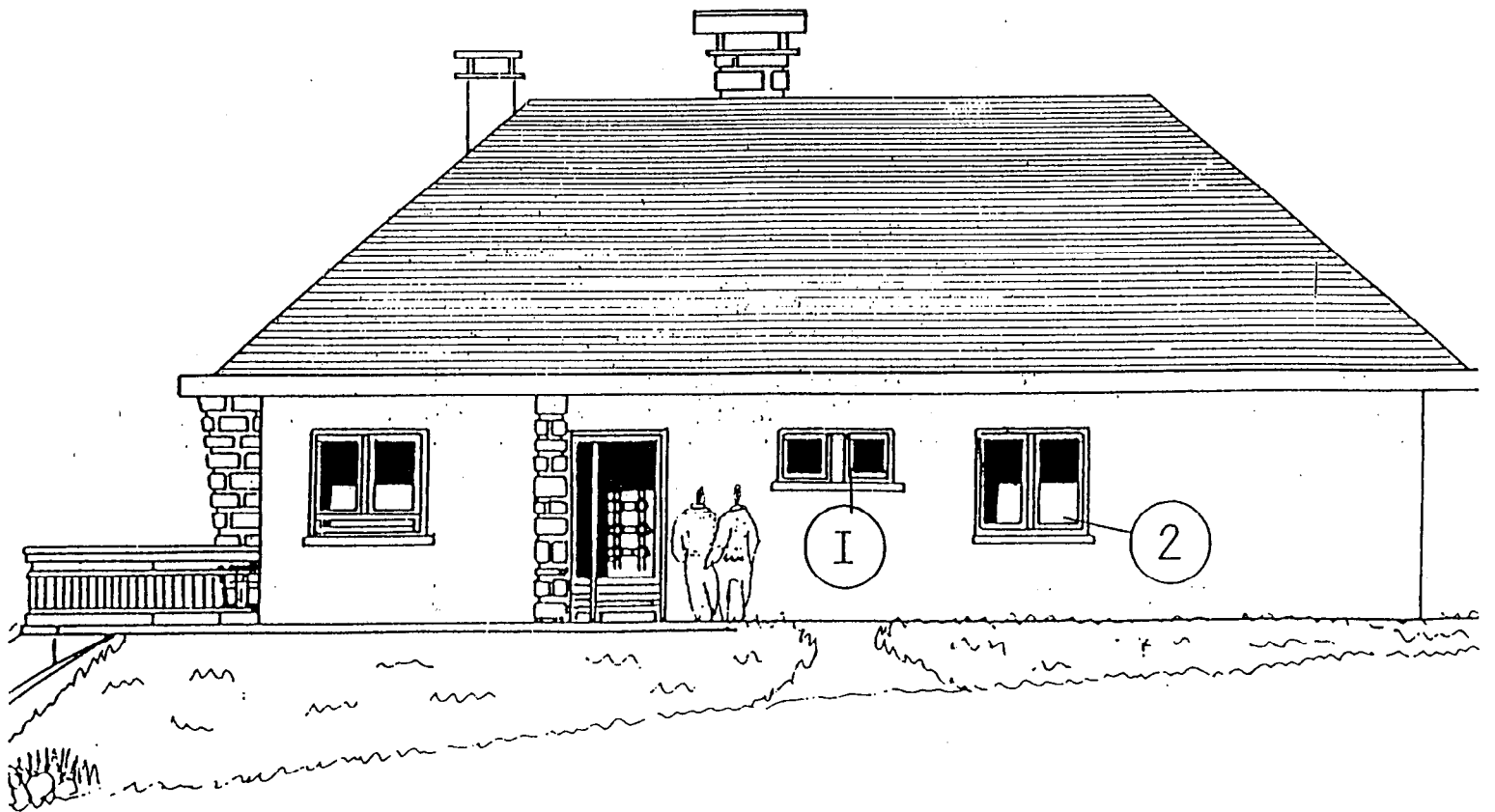

FACADE B

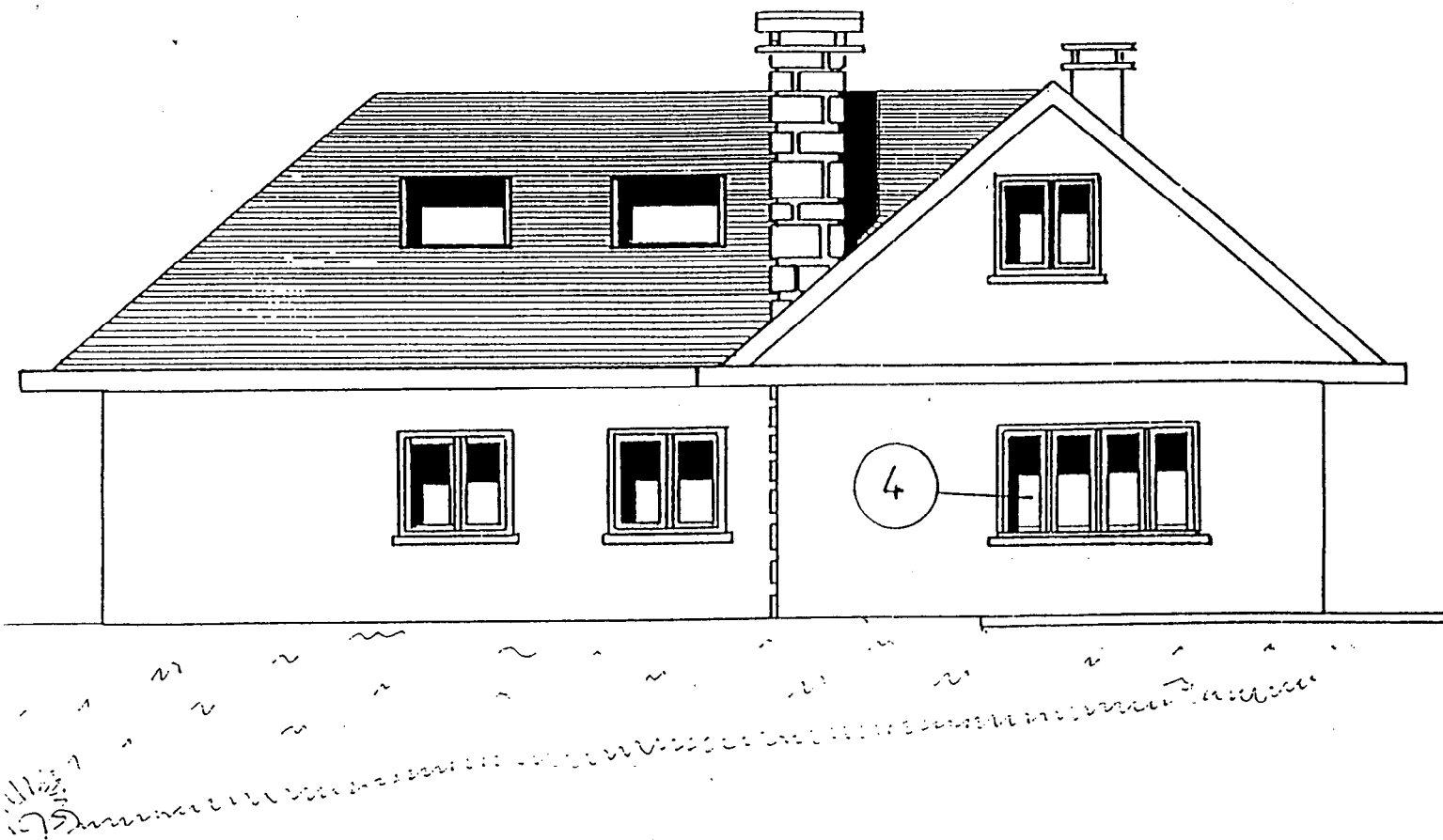

FACADE C

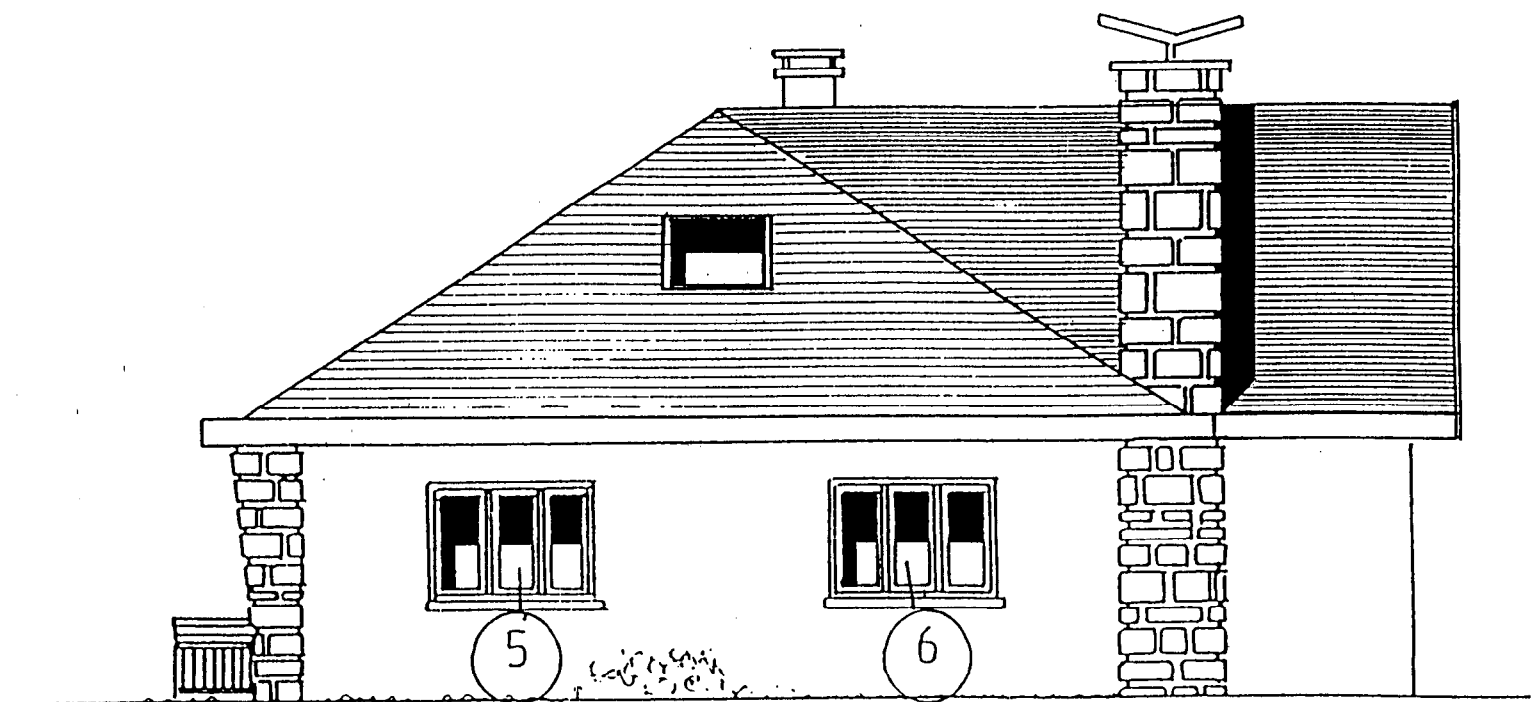

FACADE D

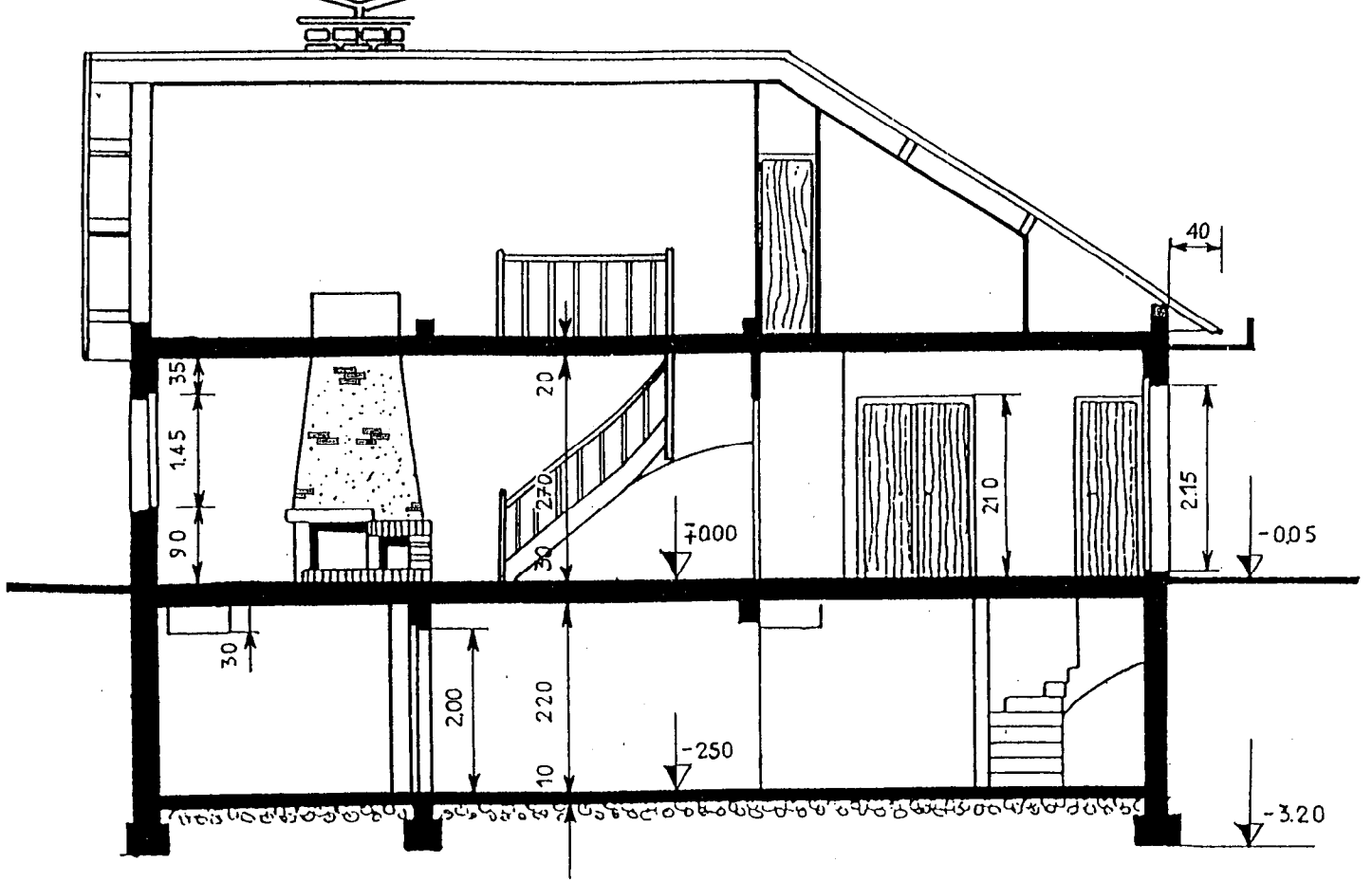

COUPE A.A

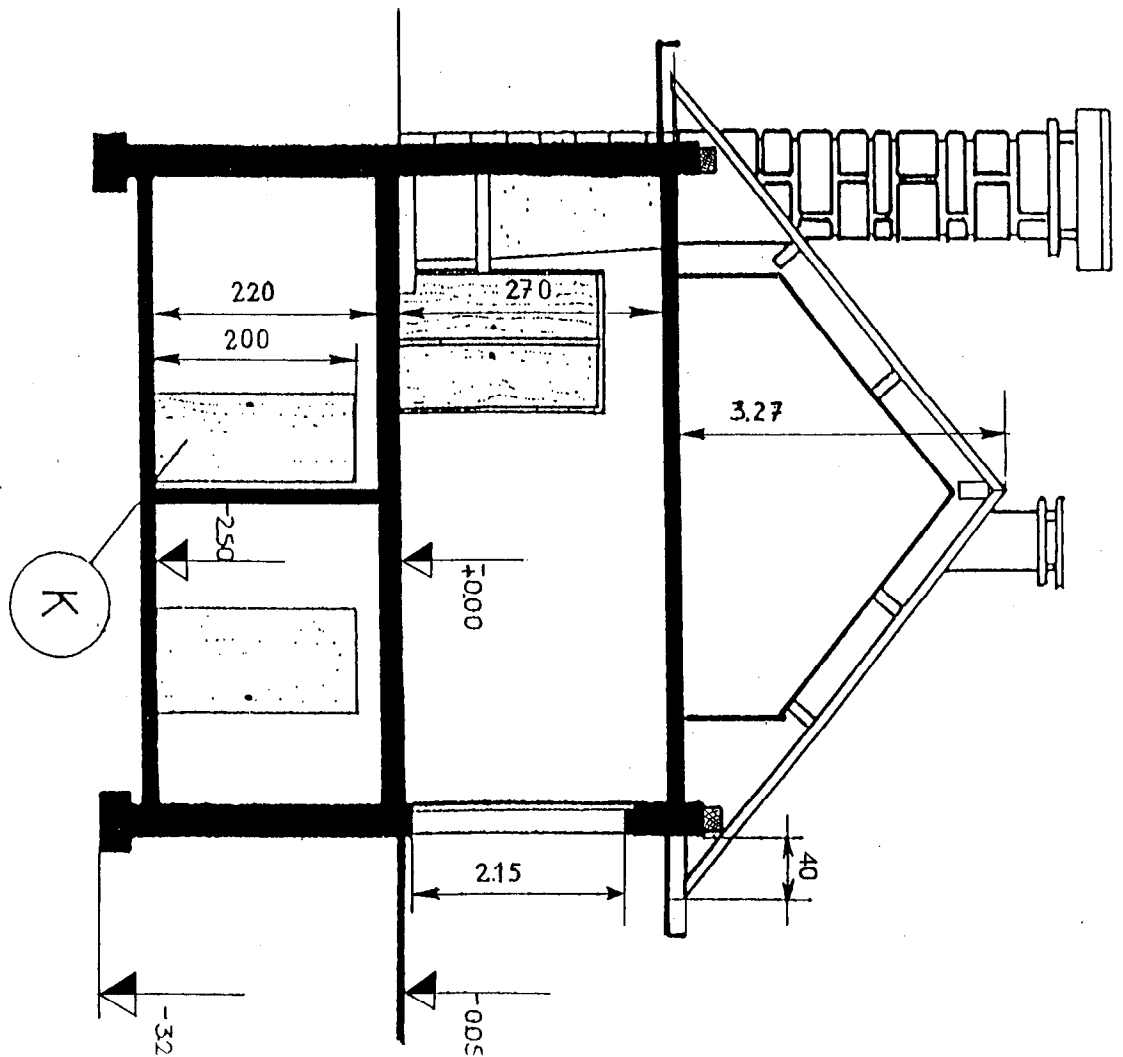

COUPE B.B

2332	EP1	2000
2341		
Dossier technique		
Feuille : 8 / 8		