

## COMPOSITION DU DOSSIER

Le véhicule qui vous est proposé a subi un choc frontal, en s'encastrant sous le porte à faux d'un camion.

- ◆ Procès verbal d'expertise
- ◆ Carte grise photocopiée
- ◆ Barème des temps de main d'œuvre carrosserie et peinture
- ◆ Tarif de main d'œuvre pratiqué dans l'entreprise
- ◆ Eclaté du véhicule RENAULT Mégane Scénic
- ◆ Références et prix des pièces détachées RENAULT Mégane Scénic

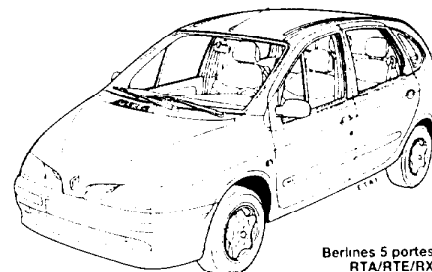

Berlines 5 portes :  
RTA/RTE/RXT

## RENAULT MEGANE SCENIC 1999

\* nota : Ce véhicule possède des anti-brouillards et le bouclier est peint au ton du véhicule.

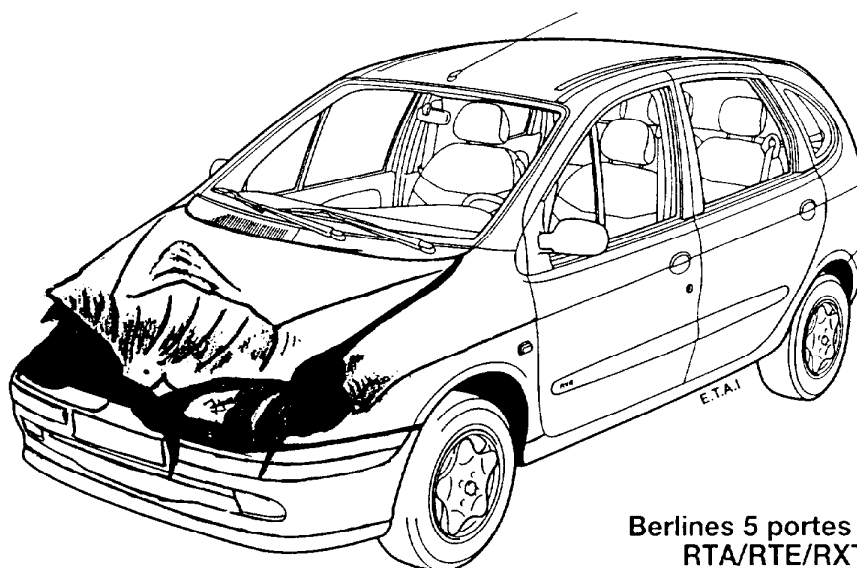

Berlines 5 portes :  
RTA/RTE/RXT

ACADEMIE DE POITIERS	Examen : B. E. P. Carrosserie	Durée : 4 h
Session 2000	Epreuve : EP 3 Préparation d'une production	Coef. : 4

## Procès-Verbal d'Expertise

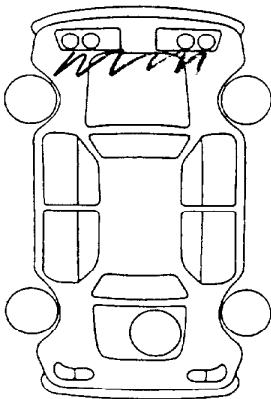
Code Expert		Date de Réception Mission		Date d'envoi	
Code Société		Date du Sinistre		N° Police N° Sinistre	
Assuré Tiers				Nom : <i>Mr DUPONT Henri</i>	
Réparateur				Assureur	
Agréé Réseau Hors Réseau				AXA Assurances	
Assurance : AXA Assurances Tous risques				Référence de l'Expert	
				N° Mission 123	
IDENTIFICATION DU VEHICULE			Nat : F		
Marque : RENAULT			Valeur du véhicule : 118 000 F		
Type Mines : B 540			N° Immatriculation : 709 SZ 79		
Modèle : Mégane Scénic DXT C. Ut.			Genre : VP		
Carrosserie : CI			Date 1 <sup>ère</sup> mise circul. : 29 / 03 / 99		
Couleur : Vert métal Fidji 951 vernis			Année modèle : 99		
N° de Série : VF1B5400509740172			Date d'achat :		
Etat : Bon Normal Mauvais			Puissance Fiscale : 06		
Usure de pneus : AVG : % AVD : %			Energie : G. O.		
ARG : % ARD : %			Nombre de places : 05		
			Kilométrage compteur : 4 500 Kms		
Point de choc : De face		MAIN D'ŒUVRE		A Changer	A Redresser
Intensité : A B C		* REMPLACER			
2 <sup>ème</sup> degré		1 Capot avant		X	X
Angle De face		1 Sigle « Renault »		X	
		1 Calandre D		X	X
		1 Calandre G		X	X
		1 Bouclier avant (avec anti-brouillard)		X	X
		1 Joint avant de capot		X	
		1 Jeu d'absorbeurs		X	
		1 Suture de capot		X	
		1 Commande de capot		X	
		1 Aile AV D.		X	X
		1 Feu AV D.		X	
		1 Phare AV D.		X	
		1 Phare AV G.		X	
		1 Feu AV G.		X	
		1 Renfort sup. doublure d'aile AV D.		X	X
		1 Traverse sup. avant		X	X
		1 Support lat. de traverse avant D.		X	X
		1 Support lat. de traverse avant G.		X	X
		1 Armature de montant central		X	X
		1 Tôle de phare G.		X	X
		1 Tôle de phare D.		X	X
		* REPARATION			
		1 Aile avant G.			1.50 3.60
		1 Doublure aile AV G.			1.00 0.50
		1 Doublure aile AV D.			4.00 0.50

## REGLEMENT PAR DIFFERENCE DES VALEURS :

Valeur vénale du véhicule : 118 000 F T.T.C.

Nota :

Remorquage justifié : 350,00 F (hors taxe)

Franchise client : 900,00 F (TTC)

ACADEMIE DE POITIERS	Examen : B. E. P. Carrosserie	Durée : 4 h
Session 2000	Epreuve : EP 3 Préparation d'une production	Coef. : 4

**F** PREFECTURE DES DEUX-SEVRES  
79/001/TERMO3/OP023/  
N° IMMATRICULATION DATE DATE DE 1<sup>re</sup> MISE  
701 SZ 79 29/03/99 ENCIRCULATION  
29/03/99

NOM © Prénoms (D) M. DUPONT Henri  
NOM d'usage

DOMICILE 109 RUE DE LA LANDE  
COMMUNE 065 79000 NIORT

GENRE MARQUE TYPE  
VP RENAULT B 540 SCENIC

N° dans la SERIE du TYPE (G) CARROSSERIE EN PUISS. PL. ass.  
VF 1B 54 005 097 40172 CI G.O. 06 005

LARG. SURF. POIDST.C. POIDS à vide POIDSTR. Br. (dBA) Rég. mot. (g/mn)  
1T980 1T361 3T230 83 4650

DATE et N° CERTIFICAT PRECEDENT  
29/03/99 701 SZ 79

TAXE REGION  
TAXE PARAFISC  
TOTAL

GRATUIT

Couleur du véhicule : Vert fidji métal 951 vernis

### Tarifs horaires pratiqués dans l'entreprise

CARROSSERIE MECANIQUE	- T1 <u>Opérations courantes</u> (dépose, repose éléments amovibles, ...)	206,00 F HT/ heure
	- T2 <u>Opérations complexes</u> (réparation / redressage, dépose / repose éléments fixes / soudage, ...)	245,00 F HT / heure
	- T3 <u>Opérations de haute technicité</u> (contrôle / réglage, ...)	286,00 F HT / heure
PEINTURE	- Cat.1 (laque opaque à brillant direct)	245,00 F HT / heure
	- Cat.2 (laque métallisée + vernis)	286,00 F HT / heure
	- Cat.3 (laque nacrée)	
<u>Ingrédient</u> :		
<u>Nota</u> : Prise en charge véhicule 1H00 d'office		
	Opaques :	96,00 F HT
	Vernis :	118,00 F HT
	Nacrées :	161,00 F HT

ACADEMIE DE POITIERS	<u>Examen</u> : B. E. P. Carrosserie	Durée : 4 h
Session 2000	<u>Epreuve</u> : EP 3 Préparation d'une production	Coef. : 4

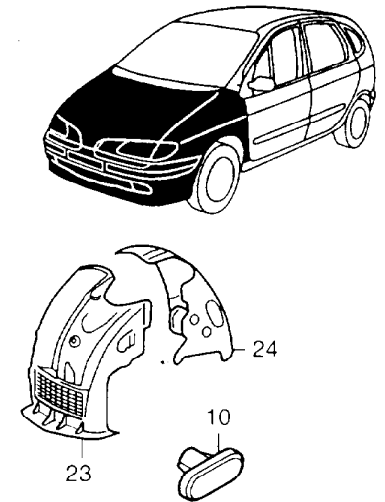
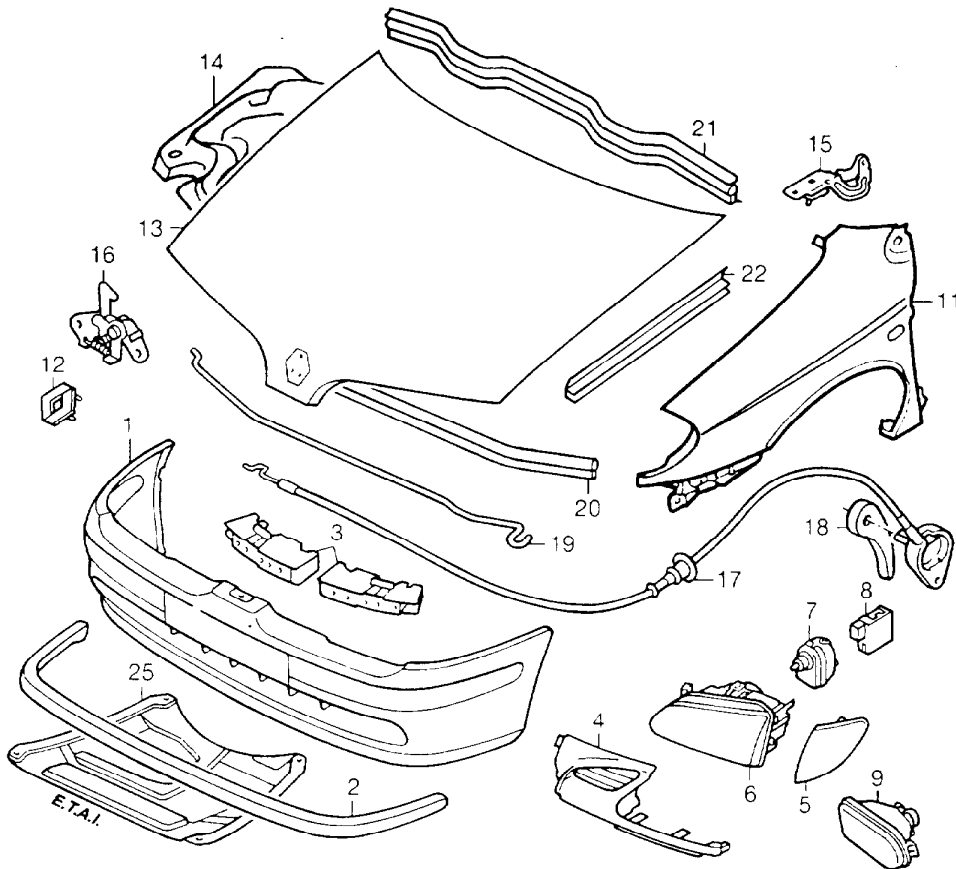
**CHOC AVANT 1<sup>er</sup> degré****RENAULT MÉGANE SCÉNIC**  
Berlines 5 portes

TEMPS COMPLÉMENTAIRES		
Operations	Code	Temps
CAPOT AV - Réglage	4190	0,20
PHARES - Réglage	8072	0,20
<b>ESSAIS SUR ROUTE :</b>		
Essai simple	0129	0,50
Essai prolongé	0130	0,80
<b>PEINTURE</b>		
Les TEMPS DE PEINTURE n'ont pas été inscrits après chaque opération. Ils font l'objet d'un calcul particulier.		
<b>CALCUL DES INGRÉDIENTS :</b> voir page 1-3		
<b>TABLEAU DE PEINTURE :</b> voir pages 1-21 et 1-22		

**NOMENCLATURE DES PIÈCES** Pour prix en vigueur voir tarif trimestriel E.T.A.I.

Rep.	N° pièce	Désignation	Prix HT	Rep.	N° pièce	Désignation	Prix HT
1	77 01 469 596	Bouclier AV.....	1 150,00	13	77 51 468 059	Capot AV.....	1 200,00
2	77 00 838 486	Spoiler.....	496,00	14	77 00 845 646	Insonorisant de capot AV.....	218,00
3	77 01 469 176	Jeu d'absorbeurs.....	82,00	15	77 00 843 529	Charnière G. de capot AV.....	194,00
4	77 01 367 995	Partie G. de calandre (peint).....	309,00	-	77 00 843 530	Charnière D. de capot AV.....	194,00
-	77 01 367 996	Partie D. de calandre (peint).....	309,00	16	77 00 847 420	Serrure de capot AV.....	114,00
5	77 01 040 712	Feu AVG.....	151,00	17	77 00 843 582	Commande d'ouverture de capot AV.....	136,00
-	77 01 040 713	Feu AVD.....	151,00	18	77 00 834 395	Levier d'ouverture de capot AV.....	32,55
6	77 01 040 682	Phare AVG.....	1 250,00	19	77 00 826 306	Béquille de capot AV.....	50,00
-	77 01 040 683	Phare AVD.....	1 250,00	20	77 00 838 560	Joint AV. de capot AV.....	88,00
7	77 00 840 141	Moteur de réglage en site.....	174,43	21	77 00 838 622	Joint AR. de capot AV.....	103,82
8	77 00 841 235	Commande de réglage en site.....	203,09	22	77 00 838 375	Joint lat. de capot AV.....	72,50
9	77 01 040 680	Phare antibrouillard AVG.....	325,00	23	77 00 841 600	Partie AV. d'écran pare-boue AVG..	203,00
-	77 01 040 681	Phare antibrouillard AVD.....	325,00	-	77 00 841 601	Partie AV. d'écran pare-boue AVD..	203,00
10	77 00 822 136	Feu répéteur d'aile.....	83,00	24	77 00 838 698	Partie AR. d'écran pare-boue AVG..	203,00
11	77 00 843 699	Aile AVG.....	515,00	-	77 00 838 699	Partie AR. d'écran pare-boue AVD..	203,00
-	77 00 844 960	Aile AVD.....	515,00	25	77 00 838 367	Insonorisant inf. moteur.....	343,00
12	77 00 824 625	Sigle « Renault ».....	89,00				

ACADEMIE DE  
POITIERS

Examen : B. E. P. Carrosserie

Durée : 4 h

Session  
2000

Epreuve : EP 3 Préparation d'une production

Coef. : 4

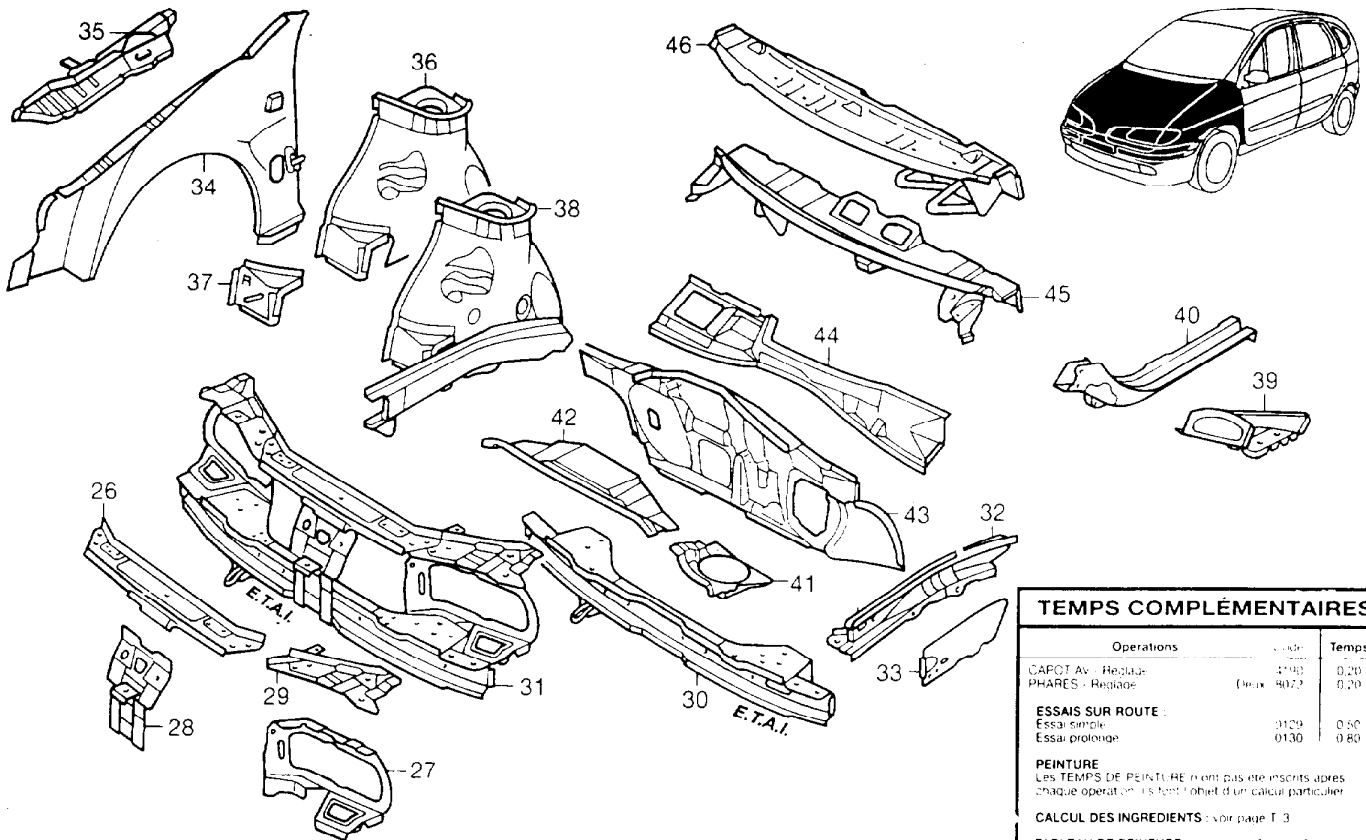
**CHOC AVANT 2° degré****RENAULT MÉGANE SCÉNIC**  
Berlines 5 portes

TEMPS COMPLÉMENTAIRES		
Operations	Code	Temps
CAROT Av - Replage	4193	0,20
PHARES - Replage	(Clix 9027)	0,20
<b>ESSAIS SUR ROUTE :</b>		
Essai simple	3129	0,50
Essai prolongé	0130	0,80
<b>PEINTURE</b>		
Les TEMPS DE PEINTURE n'ont pas été inscrits après chaque opération, ils font l'objet d'un calcul particulier.		
CALCUL DES INGRÉDIENTS : voir page T.3		
TABLEAU DE PEINTURE : voir pages T.11 et T.12		

**NOMENCLATURE DES PIÈCES** Pour prix en vigueur voir tarif trimestriel E.T.A.I.

Rep	N° pièce	Désignation	Prix HT	Rep	N° pièce	Désignation	Prix HT
26	77 50 826 300	Traverse sup. AV.....	404,00	37	77 50 827 173	Partie AV de pas. de roue AVG.	156,00
27	77 50 826 301	Tôle de phare G.....	210,00	-	77 51 679 723	Partie AV de pas. de roue AVD.	156,00
-	77 50 826 302	Tôle de phare D.....	210,00	38	77 51 469 786	Passage de roue AVG. assem.	2 212,00
28	77 51 679 680	Montant central d'armature.....	153,00	-	77 51 469 787	Pas. de roue AVD. as. 1,4 1,6	1 950,00
29	77 51 679 726	Sup. lat. G. de traverse sup. AV	76,00	-	77 51 469 788	Passage de roue AVD. assem.	2 212,00
-	77 51 679 727	Sup. lat. D. de traverse sup. AV	76,00	39	77 51 684 256	Extension lat. de longeron AVG.	156,00
30	77 51 681 826	Traverse inf. AV.....	256,00	-	77 51 684 257	Extension lat. de longeron AVD.	156,00
31	77 51 469 785	Armature AV.....	1 129,00	40	77 51 685 755	Partie AR. de longeron AVG.....	719,00
32	77 50 682 541	Partie AV. de longeron AVG.....	719,00	-	77 51 685 756	Partie AR. de longeron AVD.....	719,00
-	77 51 682 542	Partie AV. de longeron AVD.....	719,00	41	77 50 828 248	Renfort sup. de coupelle G.....	170,00
33	77 50 843 655	Tôle de ferm. de longeron AVG.	156,00	-	77 50 828 249	Renfort sup. de coupelle D.....	170,00
-	77 50 843 656	Tôle de ferm. de longeron AVD.	156,00	42	77 01 692 506	Renfort cent. Entre coupelles.....	343,00
34	77 51 679 717	Doublure d'aile AVG.....	432,00	43	77 51 469 926	Tablier.....	2 200,00
-	77 51 679 718	Doublure d'aile AVD.....	432,00	-	77 51 469 878	Tablier (avec climat.)	
35	77 51 686 504	Renf. sup. de doub. d'aile AVG..	405,00	44	77 51 469 872	Boite à eau.....	343,00
-	77 51 680 300	Renf. sup. de doub. d'aile AVD..	405,00	45	77 51 469 868	Traverse de planche de bord.....	1 600,00
36	77 51 679 713	Passage de roue AVG.....	2 212,00	46	77 51 469 870	Traverse inf. de baie.....	1 377,00
-	77 51 679 714	Pas. de roue AVD. 1,4 - 1,6.....	1 950,00				
-	77 51 679 715	Passage de roue AVD.....	2 212,00				

**ACADEMIE DE  
POITIERS**Examen : B. E. P. Carrosserie**Durée : 4 h****Session  
2000**

Epreuve : EP 3 Préparation d'une production

**Coef. : 4**

CHOC AVANT 1<sup>er</sup> degréRENAULT MÉGANE SCÉNIC  
Berlines 5 portes**TEMPS DE FACTURATION INDICATIFS** Exprimés en heures et centièmes d'heure

Rep.	Opérations	Code	Temps	Rep.	Opérations	Code	Temps
1	BOUCLIER AV. - Dépose-pose.....	5213	0,80		AMPOULE DE PHARE ANTIBROUILLARD- Rempl. Une 8172		0,20
	+ Suppl.: Version avec antibrouillard.....	5361	+ 0,50				
	+ Suppl.: SPOILER (2) - Dépose-pose.....	5360	+ 1,00	11	AILE AV. - Dépose-pose.....	4195	0,80
	PLAQUE DE POLICE - Dépose-pose.....Une	5083	0,20				
	Deux 5231		0,30	12	SIGLE - Rempl.....	5089	0,20
4	CALANDRE - Rempl.....	5088	0,20	13	CAPOT AV. - Dépose-pose. Y compris réglage fermeture.....	4191	0,50
5	FEU AV. - Rempl.....	8075	0,20		+ Suppl.: CHARNIERE - Rempl.....Une	5030	+ 0,50
6	PHARE - Rempl. Y compris dépose-pose calandre et réglage phares.....Un	8005	0,60	15	CHARNIERE DE CAPOT AV. - Rempl. Y compris dépose-pose et réglage de capot.....Une	5151	1,00
	Deux 8145		0,70	16	SERRURE DE CAPOT - Dépose-pose. Y compris réglage gâche. Non compris dépose-pose câble	5153	0,30
	+ Suppl.: MOTEUR DE RÉGLAGE EN SITE - Rempl.....	8216			— (déposée) - Remise en état.....	5165	0,20
7	MOTEUR DE RÉGLAGE EN SITE - Rempl. Y compris dépose-pose phare et réglage	8215	0,50	17	CABLE D'OUVERTURE DE CAPOT - Rempl.	5156	0,50
	AMPOULE DE PHARE - Rempl. Y compris réglage phares.....	8004	0,30	19	BEQUILLE DE CAPOT - Rempl.....	5157	0,20
9	PHARE ANTIBROUILLARD - Dépose-pose Un 8173		0,20	20	JOINT DE CAPOT - Rempl.....	6028	0,20
				à 22			

**TEMPS DE FACTURATION INDICATIFS** Exprimés en heures et centièmes d'heure

Rep.	Opérations	Code	Temps	Rep.	Opérations	Code	Temps
26	TRAVERSE SUP. AV. - Rempl. Y compris dépose- pose calandre.....T= 0,20	4100	0,20	34	DOUBLURE D'AILE AV. PARTIELLE (section) - Rempl. Y compris dépose-pose bouclier AV., aile AV., phare et feu AV. E = 0,90 S/F = 2,30 T = 2,50	4140	5,70
26 à 28	TRAVERSE SUP. AV. - TÔLE DE PHARE - MONTANT CENTRAL D'ARMATURE - Rempl. Y compris dépose-pose une aile AV., calandre, un feu AV., un phare et câblage AV. partiel. Non compris dépose-pose radiateur. E = 0,90 S/F = 2,70 T = 2,30	4120	5,90		+ Suppl.: RENFORT SUP. DE DOUBLURE D'AILE (35) - Rempl.....T = 2,40	4137	+ 2,40
	Suppl.: SUPPORT LAT. DE TRAVERSE SUP. (29) - Rempl.....T = 0,90	4205	0,90		+ Suppl.: PASSAGE DE ROUE AV. (36) - Rempl. sur marbre.....T = 4,40	4156	+ 4,40
30	TRAVERSE INF. AV. - Rempl. Y compris dépose- pose calandre, bouclier AV., deux feux AV., deux phares, avertisseur et câblage partiel. Non compris dépose-pose mécanique AV. et déplacement ou rempl. radiateur. E = 1,70 S/F = 1,10 T = 3,20	4200	6,00	27-29 34-38	DEMI-BLOC AV. - Rempl. sur marbre comprenant rempl. longeron-passage de roue AV. assemblés tôle porte-phare, support lat. de traverse sup., doublure d'aile partielle. Y compris dépose-pose une aile AV., bouclier, capot, un phare, un feu AV., garniture de pied AV., tapis AV. partiel, calculateur, câblage partiel, remplissage et purge des circuits. Non compris dépose-pose traverse inf. AV.,boîtier de climatisation, mécanique AV. et ABS pour côté gauche. E = 0,90 S/F = 3,40 T = 8,70	4270	13,00
31	ARMATURE AV. - Rempl. Y compris dépose-pose calandre, deux ailes AV., capot, deux feux AV., deux phares, avertisseur, serrure de capot, et câblage partiel. Non compris dépose-pose mécanique AV. et déplacement ou rempl. radiateur. E = 1,70 S/F = 5,20 T = 2,90	4117	9,30	27-29 34-35 38	— Même opération que précédente avec en plus rempl. RENFORT SUP. DE DOUBLURE D'AILE CÔTE D. E = 0,90 S/F = 3,40 T = 10,50	4271	14,80
	+ Suppl.: TÔLE DE FERMETURE PARTIELLE DE LONGERON AV. (section) (33) - Rempl. T = 1,60	4217	+ 1,60		+ Suppl.: PARTIE AR. DE LONGERON AV. (40) - Rempl.....S/F = 1,40 T = 4,00	4229	+ 5,40
	+ Suppl.: LONGERON AV. PARTIEL (section) (32) - Rempl.....T = 2,70	4214	+ 2,70		+ Suppl.: EXTENSION LAT. DE LONGERON AV. (39) - Rempl.....T = 2,10	4104	+ 2,10
	+ Suppl.: LONGERON AV. (32) - Rempl. T = 3,60	4215	+ 3,60		+ Suppl.: RENFORT SUP. DE COUPELLE (41) - Rempl.....T = 1,30	4180	+ 1,30
					+ Suppl.: TABLIER PARTIEL (section) (43) - Rempl.....T = 6,00	4172	+ 6,00

CHOC AVANT 2<sup>e</sup> degré  
RENAULT MÉGANE SCÉNIC  
Berlines 5 portesACADEMIE DE  
POITIERS

Examen : B. E. P. Carrosserie

Durée : 4 h

Session  
2000

Epreuve : EP 3 Préparation d'une production

Coef. : 4

**DOCUMENTATION**  
**AUTO**  
**EXPERTISE**  
*COMMISSAIRE*

# PEINTURE

**RENAULT**  
**Mégane Scénic**  
Berlines 5 portes

## COMPLÉMENT " PEINTURE " DE FICHE AUTO-EXPERTISE

Les temps de peinture exprimés dans cette fiche sont d'origine RENAULT. Ils sont INDICATIFS et correspondent à des opérations couramment pratiquées dans les ateliers du réseau après-vente RENAULT. Ils peuvent servir de base à l'établissement du devis et de la facture de réparation. La méthode RENAULT du calcul des temps de peinture permet une facturation précise des travaux réalisés.

### INDICATIONS POUR L'UTILISATION DES TEMPS DE PRÉPARATION DE PISTOLAGE ET DE PEINTURE

L'opération de PEINTURE est composée d'une opération de PRÉPARATION et d'une opération de PISTOLAGE.

#### PRÉPARATION

Il existe 3 catégories de PRÉPARATION :

- Préparation M.P.R. (Catégorie M.P.R.) : Concerne un élément neuf remplacé. (M.P.R. : Magasin Pièces de Rechange). Cette préparation comprend l'appontage 2 faces, l'antigravillonnage sur zones concernées, le ponçage face externe, le marouflage et le pistolage face interne.
- Préparation Cat. 1 (Catégorie 1) : Concerne un élément réparé. Cette préparation comprend la réflexion complète des fonds sur la partie réparée de l'élément, face externe (mise à nu et apprêtage) et le pistolage face interne de la zone réparée.
- Préparation Cat. 2 (Catégorie 2) : Concerne un élément réparé dont les fonds sont bons, ou à refaire à 5% maxi de leur surface, ou bien concerne un raccord sur l'élément adjacent soudé sur l'élément remplacé. Cette préparation comprend le ponçage, le marouflage ou la réflexion des fonds sur 5% maxi de la surface de l'élément.

#### PISTOLAGE

Le pistolage comprend la prise en charge, la mise à la teinte, le nettoyage du pistolage et l'application de la laque vernissée (bicouche).  
Deux cas se présentent : avec ou sans application du vernis sur faces internes.  
Le pistolage s'ajoute en une seule fois à plusieurs opérations de « préparations ».

### PEINTURE D'UN ÉLÉMENT EXTÉRIEUR

La peinture d'un élément extérieur comprend la préparation (M.P.R. ou Cat. 1 ou Cat. 2) et le pistolage.

Il existe donc 3 cas de PEINTURE :

M.P.R. : Peinture d'un élément neuf remplacé - Comprend - préparation M.P.R. - et pistolage - Y compris peinture zone stylisée prévue d'origine (encadrement de glace de porte - noir - par exemple) et raccord avec éléments adjacents excepté raccord avec pavillon.

Cat. 1 : Peinture d'un élément réparé - Comprend - préparation Cat. 1 - et pistolage.

Cat. 2 : Peinture d'un élément réparé - Comprend - préparation Cat. 2 - et pistolage.

Nota : Le tableau correspondant n'est à utiliser que dans le cas d'un seul élément à peindre, on ne peut y ajouter d'autres préparations ni pistolages, exception faite pour les opérations du paragraphe « ENSEMBLES » qui peuvent être complétées par des peintures intérieures ainsi que des préparations. Dans le cas de plusieurs éléments à peindre, ajouter les « préparations » et le « pistolage ».

### PEINTURE D'UN ÉLÉMENT INTÉRIEUR

Concerne un ou plusieurs éléments remplacés ou réparés. Elle concerne aussi la face interne d'éléments extérieurs soudés, remplacés et associés à des éléments intérieurs. Son inclus dans l'opération : l'antigravillonnage sur zones concernées, le pistolage face interne de l'élément remplacé ou réparé et la préparation face externe (apprêtage, ponçage, marouflage).

### INGRÉDIENTS

Le prix des ingrédients, par heure de main-d'œuvre, doit être calculé par chaque réparateur compte tenu des produits utilisés, de ses propres conditions d'achat et de ses propres consommations. Il est fonction des laques utilisées.

La facturation s'obtient en multipliant le prix par heure d'ingrédients par le temps total de main-d'œuvre - peinture -.

Les produits pour antigravillonnage doivent être facturés à part des ingrédients et suivant l'application réalisée.

PEINTURE ÉLÉMENT EXTÉRIEURS ET INTÉRIEURS - Voir au verso

### TEMPS DE FACTURATION INDICATIFS

Exprimés en heures et centièmes d'heure

PRÉPARATION (OPAQUE)			
Opérations de préparations	Code	Temps	
<b>PARTIE AVANT</b>			
CAPOT AV.....	M.P.R.	9134	2,50
	Cat.1	9159	3,10
	Cat.2	9169	1,20
AILE AV.....	M.P.R.	9132	1,70
	Cat.1	9162	1,60
	Cat.2	9172	0,60
<b>PARTIE LATÉRALE</b>			
PORTE AV.....	M.P.R.	9330	2,50
	Panneau ext. Cat.1	9360	3,00
	Panneau ext. Cat.2	9370	1,20
PORTE AR.....	M.P.R.	9332	2,10
	Panneau ext. Cat.1	9362	2,30
	Panneau ext. Cat.2	9372	0,90
PAVILLON.....	Cat.1	9367	4,50
	Cat.2	9377	1,60
MONTANT BAIE DE PARE-BRISE.....	Cat.1	9164	1,10
	Cat.2	9174	0,50
<b>PARTIE ARRIÈRE</b>			
HAYON AR.....	M.P.R.	9732	2,40
	Cat.1	9762	2,80
	Cat.2	9772	1,20
AILE AR.....	Cat.1	9765	2,30
	Cat.2	9775	0,90
JUPE AR.....	Cat.1	9760	2,70
	Cat.2	9770	1,00
<b>OPÉRATIONS GROUPEES</b>			
2 AILES AV.....	M.P.R.	9146	2,80
AILE AV - CAPOT AV.....	M.P.R.	9141	3,60
2 AILES AV - CAPOT AV.....	M.P.R.	9145	4,80
AILE AV - PORTE AV.....	M.P.R.	9342	3,40
AILE AV - 2 PORTES.....	M.P.R.	9348	5,20
2 PORTES.....	M.P.R.	9340	4,10

### PISTOLAGE

Opérations de pistolage	Code	Temps	
2 éléments .....sans faces internes VERNISSÉE	9972	2,10	
avec faces internes VERNISSÉE	9982	2,40	
Par élément supplémentaire	9901	+ 0,10	
Si pavillon en supplément à un ou plusieurs éléments	9906	+ 0,30	
<b>ACCESSOIRES</b>			
BOUCLIER AV. ou AR.....	VERNIE	9016	1,70
— Peinture ton caisse.....	VERNIE	9956	3,10
.Si supplément à un ou plusieurs éléments	9954	2,00	
RETROVISEUR ou CALANDRE.....	VERNIE	9021	1,70
ZONE STYLISÉE.....	Pour un élément	9005	0,60
Par élément supplémentaire	9007	+ 0,20	
<b>ANTICORROSION</b>			
Supplément pour protection :			
— SERTISSAGE.....	Pour un élément	9031	+ 0,60
	Par élément supplémentaire	9032	+ 0,30
— ELECTROZINGAGE.....		9040	+ 0,30
— ANTIGRAVILLONNAGE.....	Pour un élément	9041	+ 0,60
	Par élément supplémentaire	9042	+ 0,30

ACADEMIE DE  
POITIERS

Examen : B. E. P. Carrosserie

Durée : 4 h

Session  
2000

Epreuve : EP 3 Préparation d'une production

Coef. : 4

TEMPS DE FACTURATION INDICATIFS							
Exprimés en heures et centièmes d'heure							
PEINTURE D'UN ÉLÉMENT EXTÉRIEUR							
Ces opérations comprennent la préparation et le pistolage							
Éléments extérieurs		VERNISSÉE		Éléments extérieurs			
		Code	Temps				
				Code	Temps		
PARTIE AVANT				PARTIE ARRIÈRE			
CAPOT AV. ....	M.P.R.	9216	4,70	JUPE AR. ....	M.P.R.	9810	4,70
	Cat.1	9236	5,10		Cat.1	9830	3,50
	Cat.2	9256	3,20		Cat.2	9850	2,60
AILE AV. ....	M.P.R.	9212	3,90	HAYON AR. ....	M.P.R.	9812	4,60
	Cat.1	9232	3,60		Cat.1	9832	4,80
	Cat.2	9252	2,60		Cat.2	9852	3,20
PARTIE LATÉRALE				ENSEMBLES			
BAIE DE PARE-BRISE.....	Cat.1	9234	3,10	CAISSE NUE (ext. et int.) - Y compris préparation			
	Cat.2	9254	2,50	et pistolage zones stylisées.....	M.P.R.	9946	17,50
PORTE AV. ....	M.P.R.	9410	4,70	— Même opération avec revoilage des amovibles	M.P.R.	9947	21,50
	Panneau ext. Cat.1	9430	4,50	— Même opération avec peinture ext. et int. des	M.P.R.	9948	25,80
	Panneau ext. Cat.2	9450	3,20	amovibles.....	M.P.R.	9948	25,80
PORTE AR. ....	M.P.R.	9412	4,30	VEHICULE COMPLET - Revoilage - Comprenant			
	Panneau ext. Cat.1	9432	3,90	revoilage ext. caisse, amovibles, entrées de portes			
	Panneau ext. Cat.2	9452	2,70	et zones stylisées.....	Cat. 1	9950	25,00
BAS DE CAISSE .....	M.P.R.	9413	4,20		Cat. 2	9949	16,00
	Cat.1	9433	3,40	+ Suppl. pour revoilage : Déposes-poses,			
PAVILLON.....	M.P.R.	9414	7,90	déshabillages-habillages, réglages de tous			
	Cat.1	9434	6,50	éléments nécessaires.....			
	Cat.2	9454	3,60			4089	+ 8,10

PEINTURE DES ÉLÉMENTS INTÉRIEURS							
Éléments intérieurs		Code	Temps	Éléments intérieurs			
				Code	Temps		
PARTIE AVANT				caisson...../ou		9304	2,50
TÔLE PORTE-PHARE - TRAVERSE SUP.....		9101	1,70	PIED MILIEU - BAS DE CAISSE - Y compris			
2 TÔLES PORTE-PHARES - TRAVERSE SUP./ou		9102	2,00	protection caisson.....		9304	2,50
TRAVERSE INF - LONGERON (partie AV)...../ou		9102	2,00	PANNEAU DE CÔTE DE CAISSE - Y compris			
TÔLE PORTE-PHARE - DOUBLURE D'AILE				protection caisson.....		9308	3,30
(partie AV).....		9102	2,00	PAVILLON - Y compris traverses AV. et AR.....		9313	5,70
ARMATURE AV.....		9104	2,10	PARTIE ARRIÈRE			
2 TÔLES PORTE-PHARES - TRAVERSE SUP -				JUPE AR. - Y compris pistolage partie AR.			
DOUBLURE D'AILE (partie av.) -				de plancher.....		9701	2,20
.....		9103	2,50	— Même opération comprenant en plus: DOUBLURE			
DEMI-BLOC AV.....		9120	2,60	de JUPE - PLANCHER...../ou		9702	3,00
BLOC AV. (2 demi-blocs).....		9126	3,70	— Même opération comprenant en plus: DOUBLURE			
— Même opération avec en plus: TABLIER -				de JUPE - 2 PASSAGES DE ROUES (partie AR)		9702	3,00
PLANCHER.....		9127	4,80	— Même opération comprenant en plus: DOUBLURE			
— Même opération avec en plus: TABLIER				de JUPE - PLANCHER AR COMPLET- 2 PASSAGES			
- PLANCHER - CLOISON DE CHAUFFAGE				DE ROUES COMPLETS.....		9703	4,70
- Y compris préparation baie de pare-brise....		9128	6,10	AILE AR.....		9705	3,70
PARTIE LATÉRALE				AILE AR. - BAS DE CAISSE.....		9712	4,30
PIED AV. ou PIED MILIEU.....		9301	2,00	JUPE AR. - DOUBLURE - AILE AR. - PASSAGE DE			
BAS DE CAISSE - Y compris protection caisson et				ROUE COMPLET - PLANCHER AR. - LONGERON		9724	6,30
pistolage ext.....Partiel		9302	1,70	— Même opération avec en plus: 2 <sup>ème</sup> PASSAGE			
.....Complet		9303	2,00	DE ROUE COMPLET.....		9725	7,10
DEMI-PANNEAU DE CÔTE DE CAISSE - Y compris				BLOC AR.: Comprenant JUPE AR. - DOUBLURE			
protection caisson...../ou		9304	2,50	- 2 AILES AR. - 2 PASSAGES DE ROUES -			
PIED AV. - BAS DE CAISSE - Y compris protection				2 LONGERONS - PLANCHER AR.....		9728	7,60

ACADEMIE DE POITIERS	Examen : B. E. P. Carrosserie	Durée : 4 h
Session 2000	Epreuve : EP 3 Préparation d'une production	Coef. : 4