

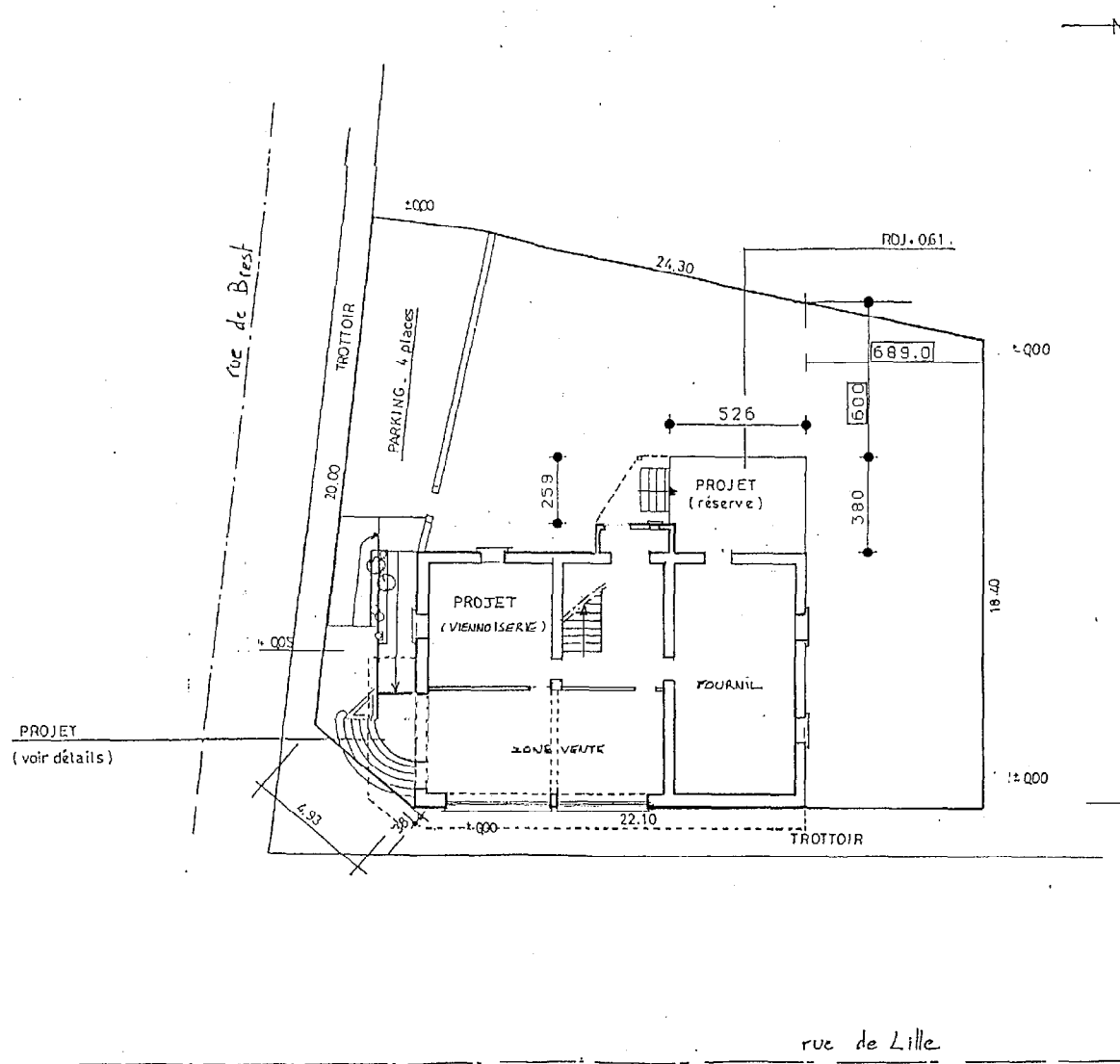

PROJET : BOULANGERIE FINE	Plan : 01/22
Extrait cadastral	Échelle : 1/500
BTS Agencement de l'environnement architectural	Session : 2002
	Candidat libre



PLAN DE MASSE - 1/200

PROJET : BOULANGERIE FINE	Plan : 02/22
Plan de masse	Échelle : 1/200
BTS Agencement de l'environnement architectural	Session : 2002
	Candidat libre

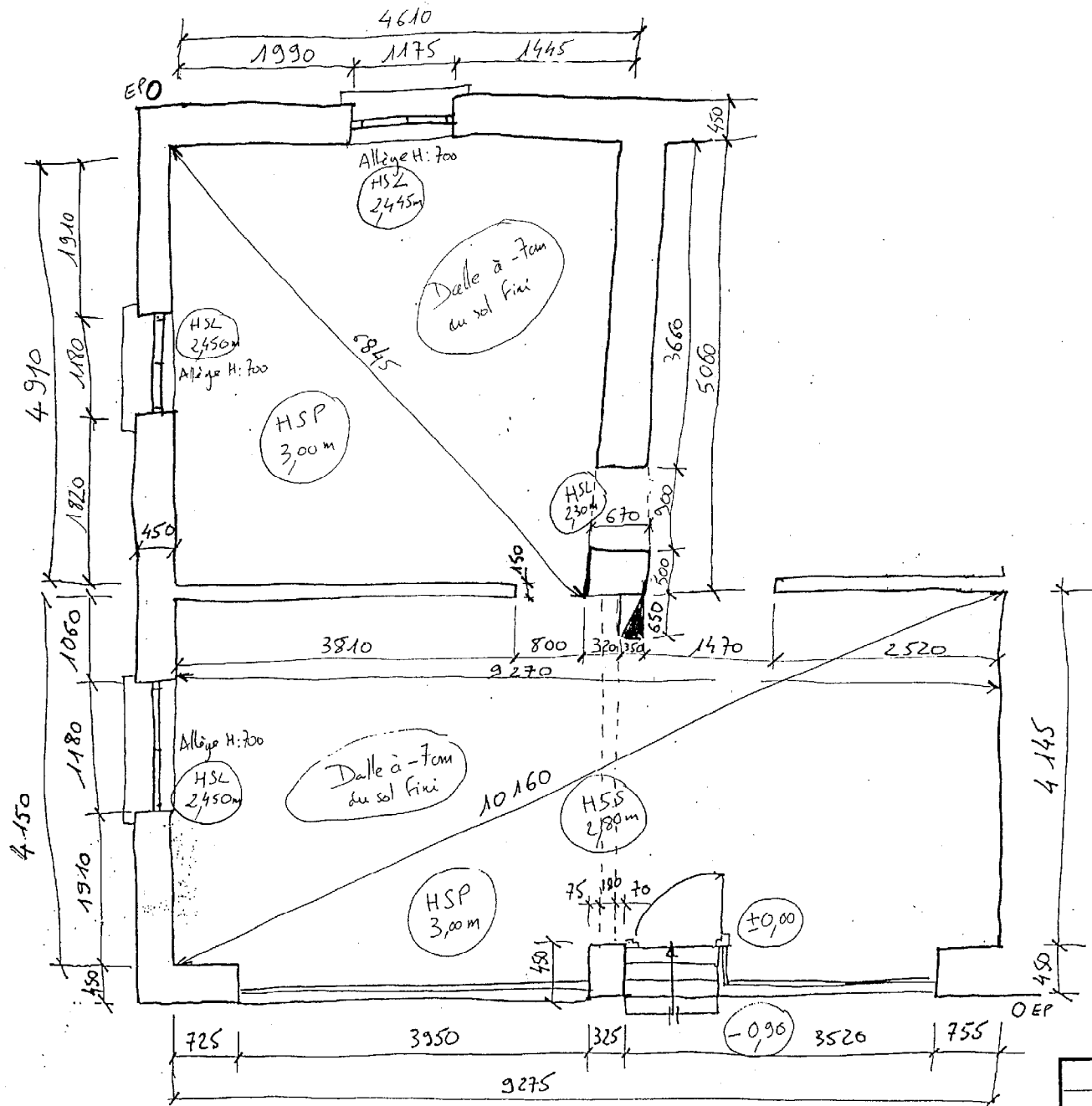

PROJET : BOULANGERIE FINE	Plan : 03/22
Relevé de mesures	Échelle :
BTS Agencement de l'environnement architectural	Session : 2002 Candidat libre

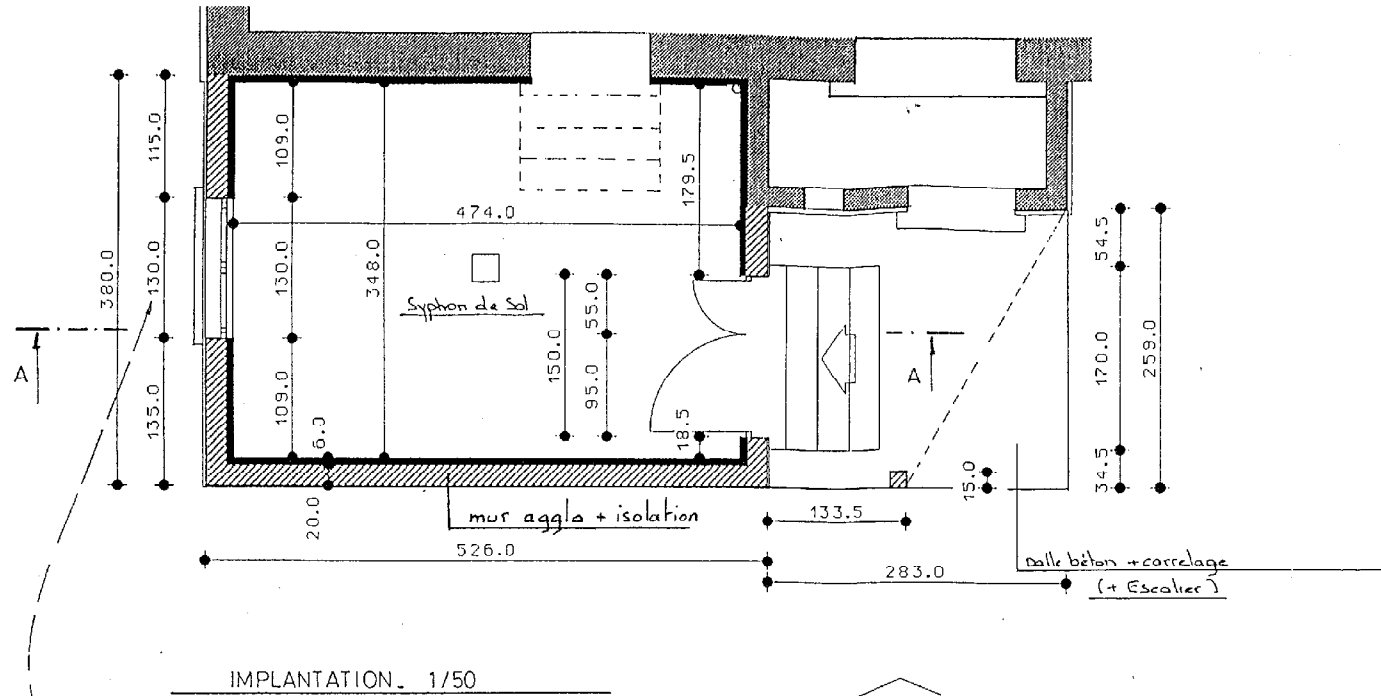

IMPLANTATION 1/50

COTE TABLE AUX FINIS PAS DE FEUILLURES

COTE LINTEAU / DESSUS APPUI FINI

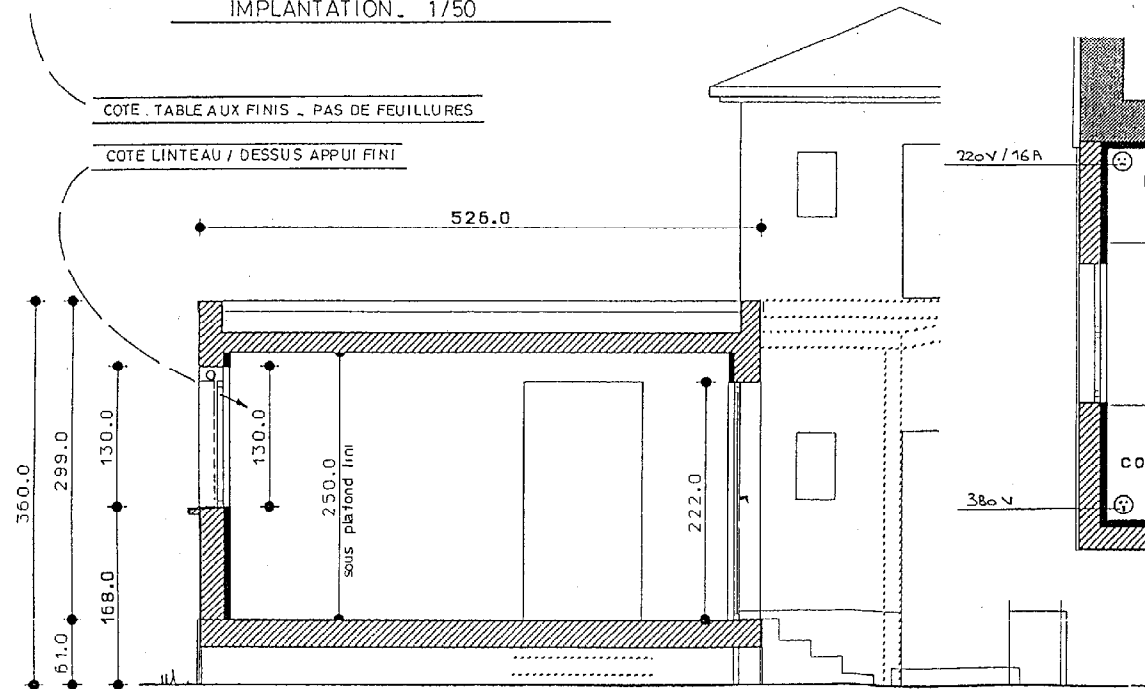

COUPE AA 1/50

ELECTRICITE / PLOMBERIE 1/50

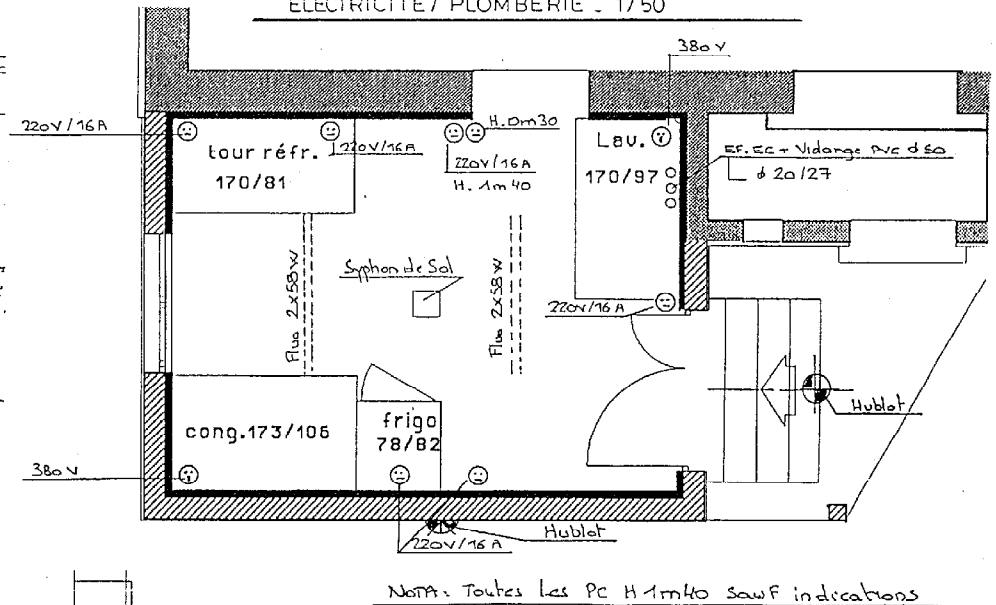

NOTA: Toutes les PC H 1m40 sauf indications

PROJET : BOULANGERIE FINE	Plan : 04/22
Bâtiment arrière – Implantation	Échelle : 1/50
BTS Agencement de l'environnement architectural	Session : 2002 Candidat libre

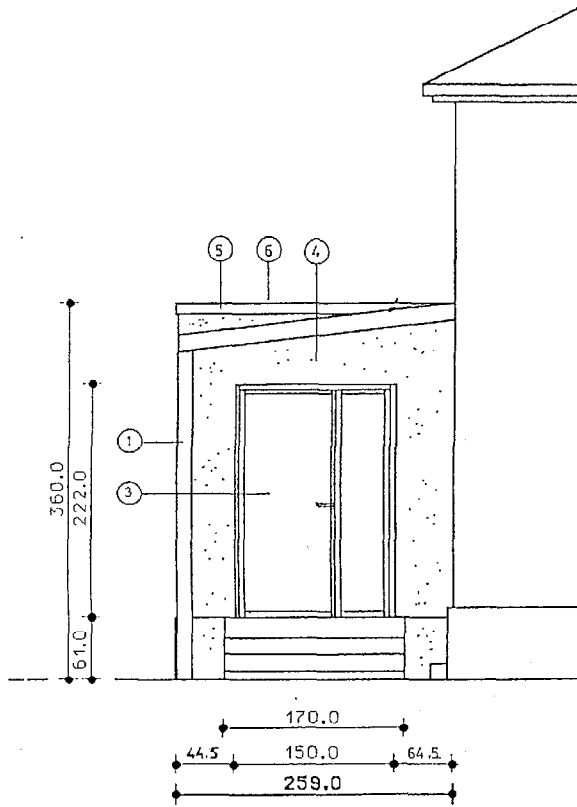

FACADE SUD - 1/50



VUE EN PERSPECTIVE

- 1 - Poteau lamélé lasuré bois clair
- 2 - Fenêtre PVC coloris blanc
- 3 - Portè Alu laquée blanche
- 4 - Enduit ton dito bâtiment existant
- 5 - Couvertine inox
- 6 - Toiture terrasse PVC sur bac acier

PROJET : BOULANGERIE FINE	Plan : 05/22
Bâtiment arrière – Perspective	Échelle : 1/50
BTS Agencement de l'environnement architectural	Session : 2002 Candidat libre

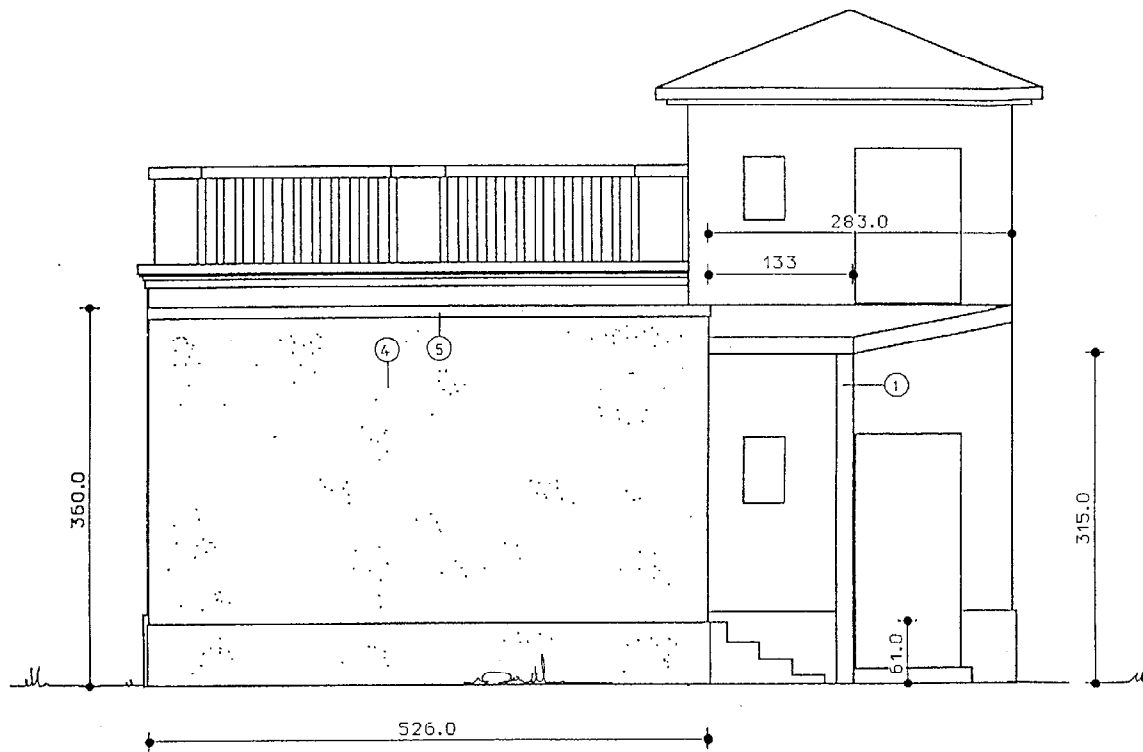

FACADE OUEST - 1/50

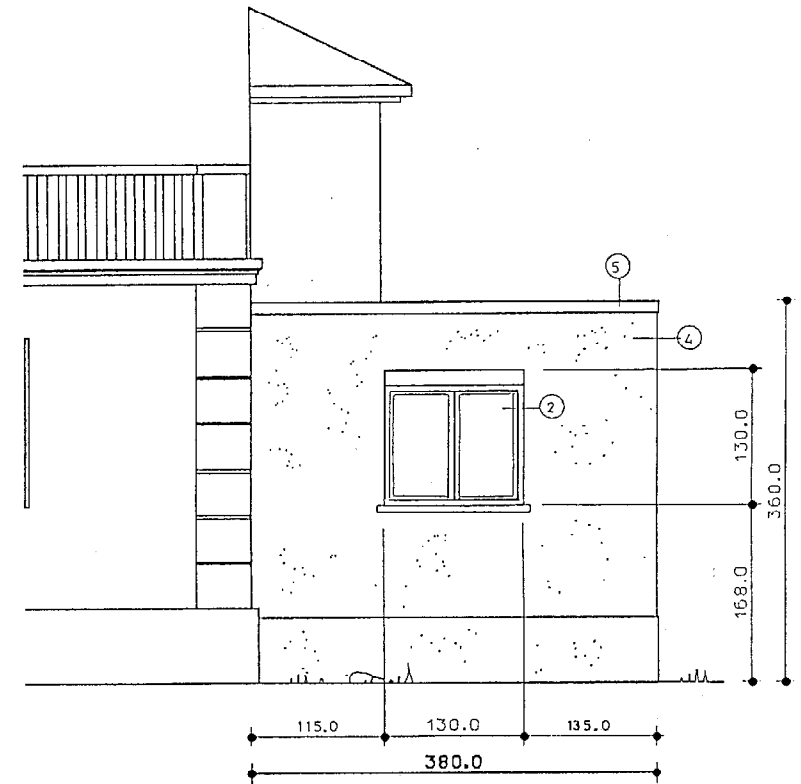

FACADE NORD - 1/50

- 1 - Poteau lamélé lasuré bois clair
- 2 - Fenêtre PVC coloris blanc
- 3 - Porte Alu laquée blanche
- 4 - Enduit ton dito bâtiment existant
- 5 - Couvertine inox
- 6 - Toiture terrasse PVC sur bac acier

PROJET : BOULANGERIE FINE	Plan : 06/22
Bâtiment arrière – Élévation de façade	Échelle : 1/50
BTS Agencement de l'environnement architectural	Session : 2002 Candidat libre



PROJET : BOULANGERIE FINE	Plan : 07/22
Perspective sur magasin	Échelle :
BTS Agencement de l'environnement architectural	Session : 2002 Candidat libre

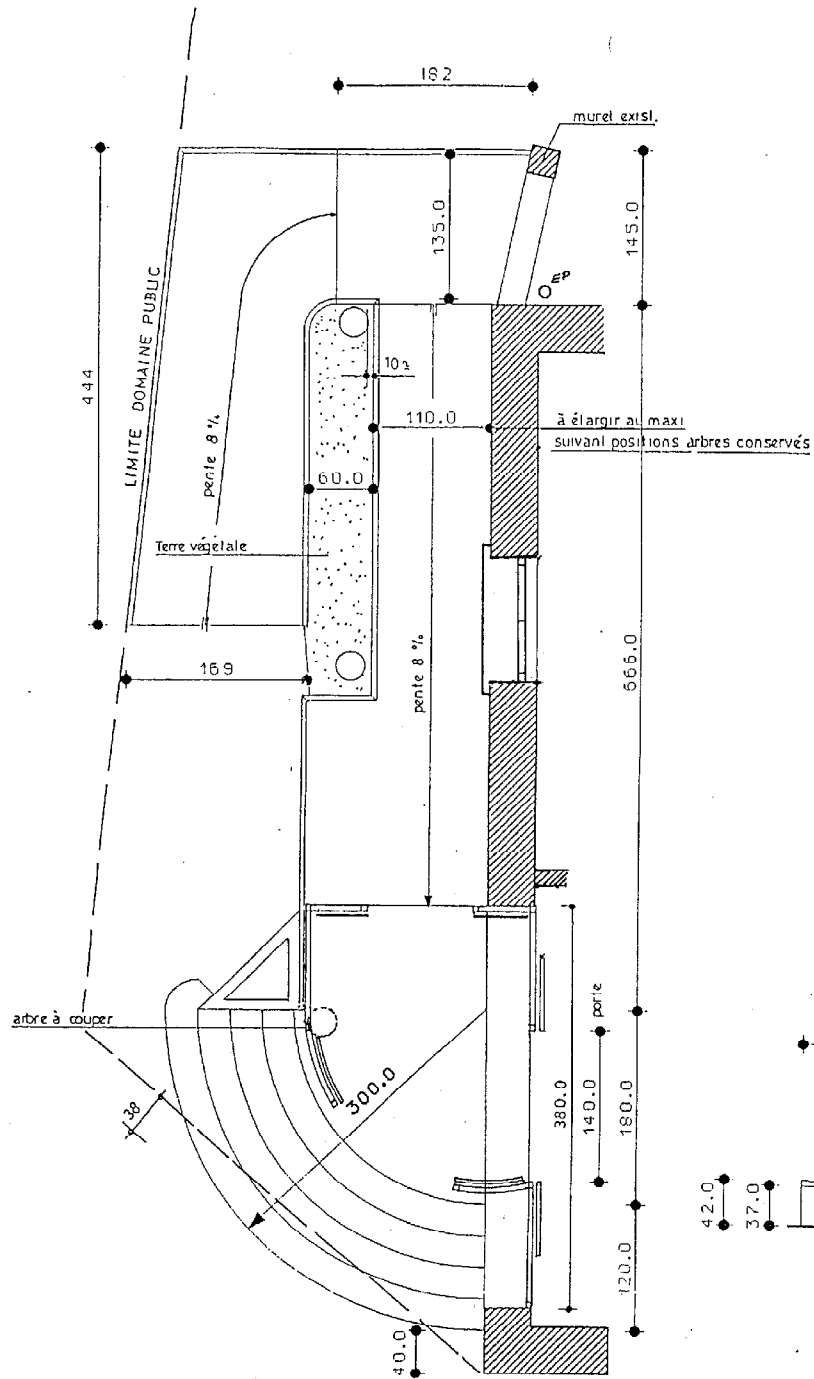

VUE DE DESSUS - 1/50
AVEC SAS D'ENTRÉE

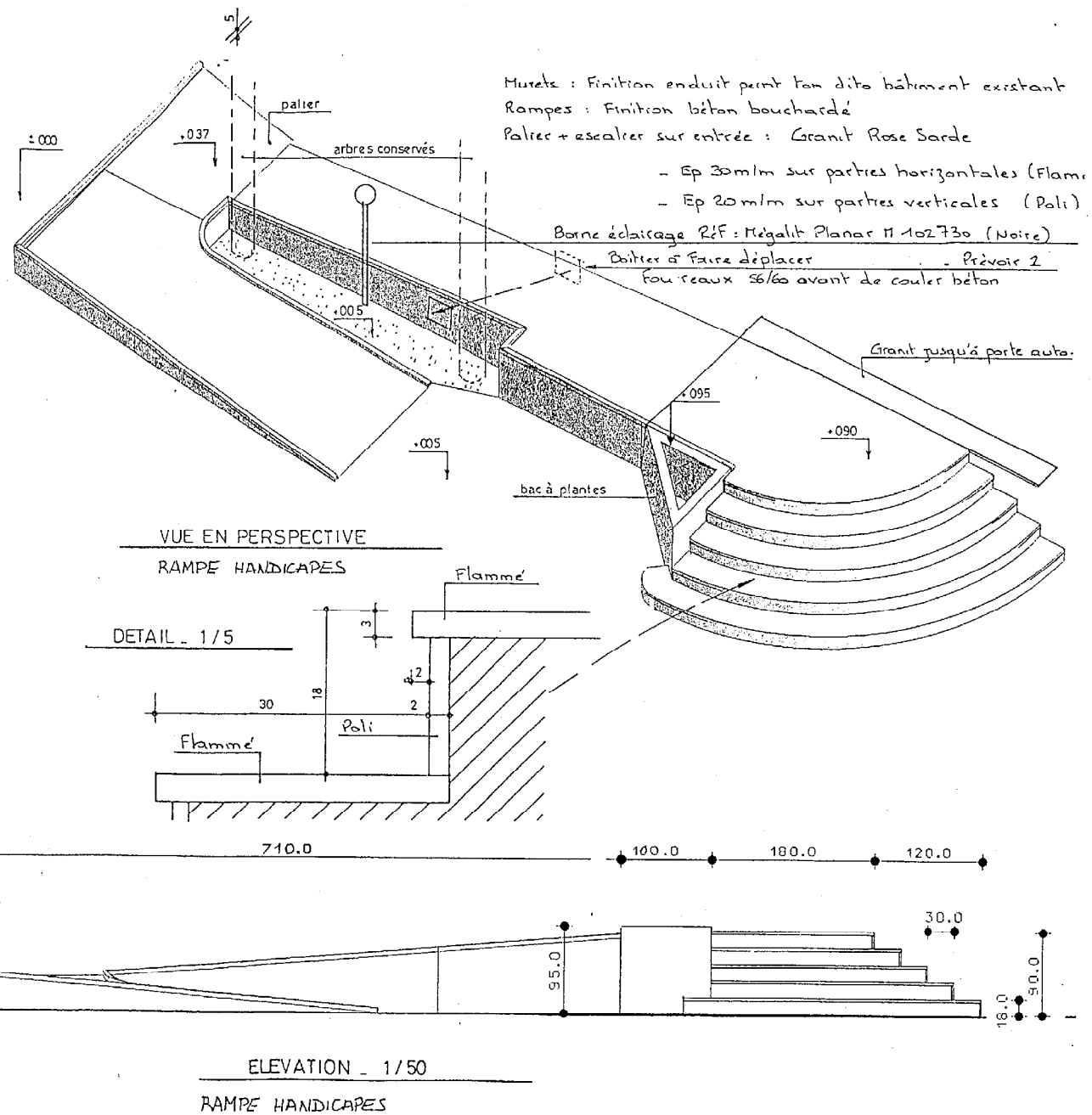

Murets : Finition enduit peint fon ditto bâtiment existant
 Rampes : Finition béton bouchardé
 Palier + escalier sur entrée : Granit Rose Sarde
 - Ep 30mlm sur parties horizontales (Flammé)
 - Ep 20mlm sur parties verticales (Poli)
 Borne éclairage Rf: Megalit Planar 11 102 730 (Noire)
 Bouter et faire déplacer - Prévoir 2
 foudreaux 56/60 avant de couler béton

PROJET : BOULANGERIE FINE	Plan : 08/22
Rampe handicapés, Sas d'entrée	Échelle : 1/50
BTS Agencement de l'environnement architectural	Session : 2002
	Candidat libre

Boulangerie Fine

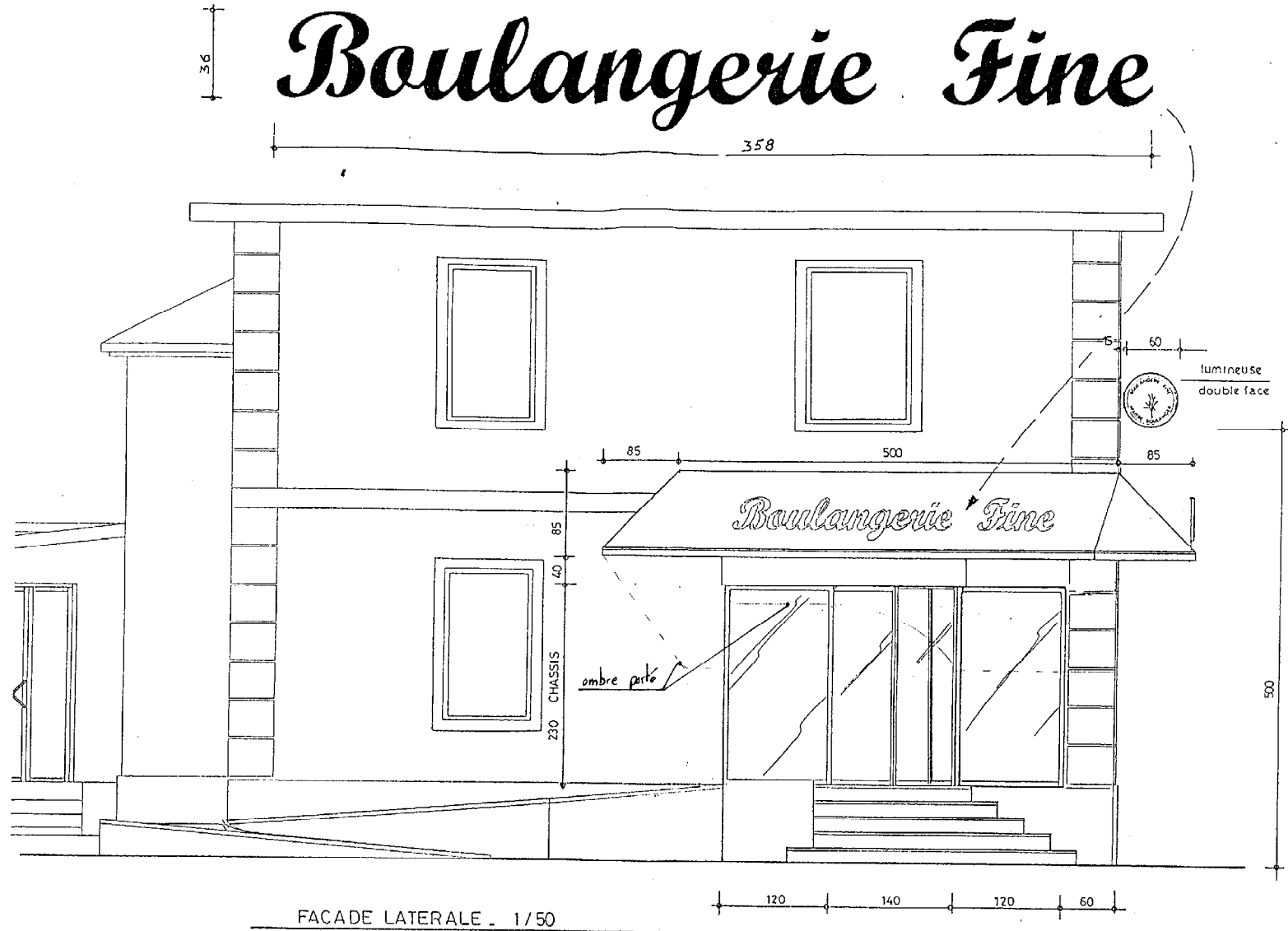

PROJET : BOULANGERIE FINE	Plan : 09/22
Élévation façade latérale	Échelle : 1/50
BTS Agencement de l'environnement architectural	Session : 2002
	Candidat libre

10

Boulangerie

Pâtisserie

- Store Ref Perle
- Toile D 6685 Stenne
 - Lambrequin droit 22cm/m
haie unite 6689
 - Texte centré "Script MT bold"
couleur RAL 3013

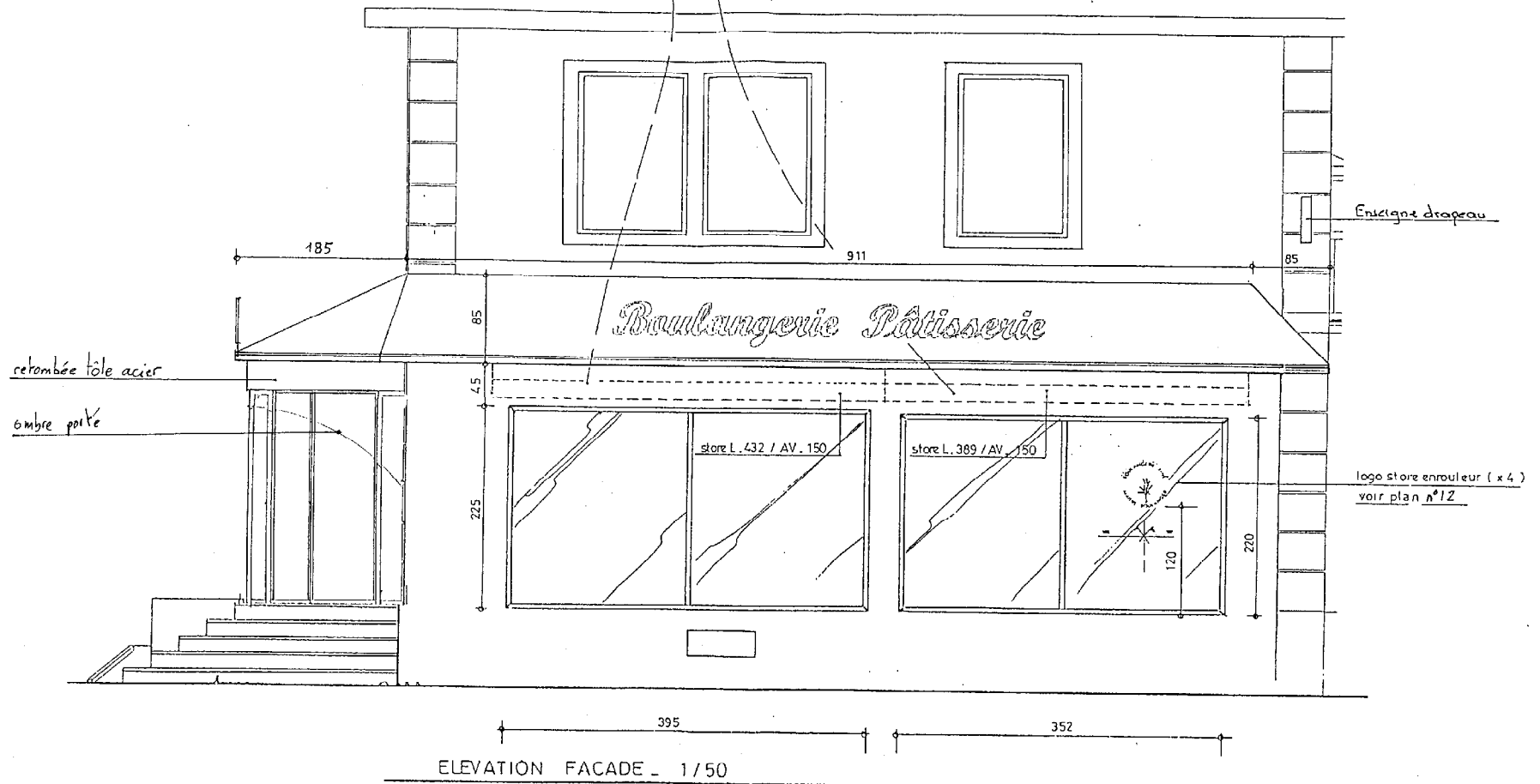

PROJET : BOULANGERIE FINE	Plan : 10/22
Élévation façade principale	Échelle : 1/50
BTS Agencement de l'environnement architectural	Session : 2002 Candidat libre

358
36
Boulangerie Fine

36
Boulangerie Pâtisserie

textes Komacel 19m/m sur Fer
de base. Bilia " SCRIPT HT. Bol
Colores RAL 3013.
Trait HT n°83 Rare sur face
avant des Textes.

468
ELEVATION - Ech 1/20

36
Bau

Entretoise 30/30

Plat 30/5 Filant

ELEVATION - Ech 1/5

PROJET : BOULANGERIE FINE

Plan : 11/22

Détails enseignes

Échelle : 1/20
1/5

BTS Agencement de l'environnement architectural

Session : 2002
Candidat libre