

MINISTÈRE DE L'ÉDUCATION NATIONALE

ÉTUDE TECHNIQUE ET ÉCONOMIQUE

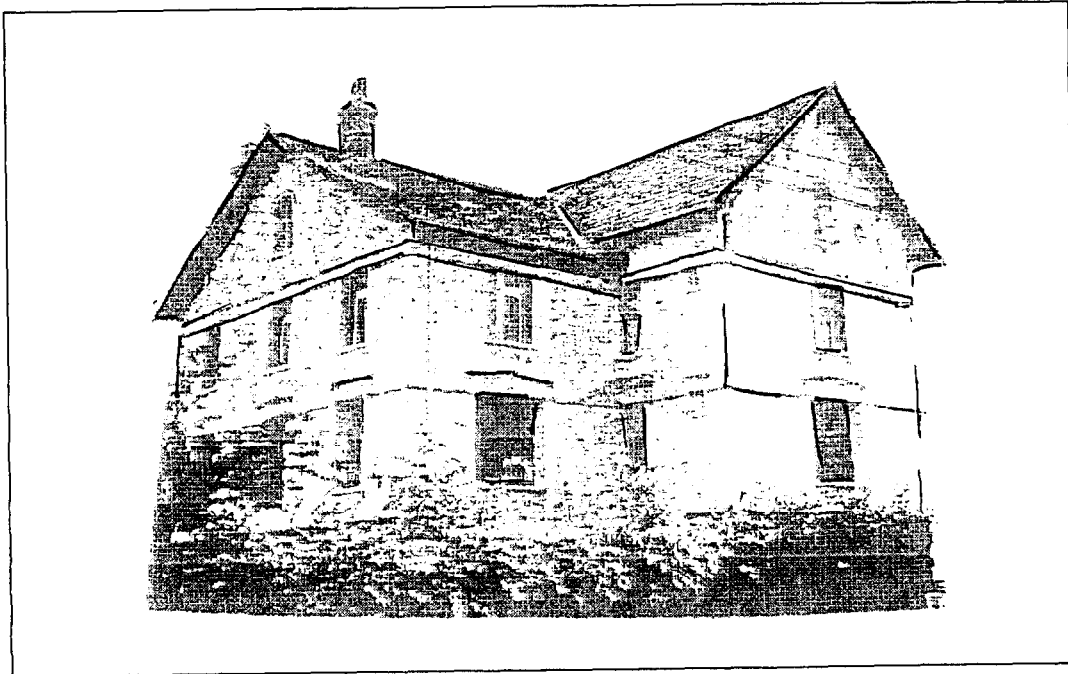

Brevet de Technicien Supérieur

Aménagements et Finitions

Session 2002

Epreuve E.4 – Sous Epreuve U 4.1

AFE4ETE

Durée : 8 heures

Coefficient : 5

PREAMBULE

1. Présentation

Ce sujet U 4.1 comporte 4 parties totalement indépendantes qui peuvent être traitées dans n'importe quel ordre.

Le dossier est composé comme suit :

- Un dossier technique comprenant :

Un dossier « Existant »

- Plan de masse (n°1)
- Sous Sol (n°2)
- RDC (n°3)
- 1^{er} et 2^{ème} étage (n°4)
- Combles plan (n°5)
- Coupe A (n°6)
- Coupe B plan (n°7)

Un dossier « Projet »

- Caves. (n°8)
- RDC. (n°9)
- 1^{er} Etage (n°10)
- 2^{ème} Etage. (n°11)
- Combles. (n°12)
- Coupe A. (n°13)
- Coupe B. (n°14)
- Façades. (n°15)
- Principe isolation partie courante (n°16)
- CCTP des lots n° 6, 11, 12, 13.

- Un sujet comprenant 4 parties :

- Partie 1 : Etude du lot « CLOISON - DOUBLAGE » (Pages n° 1 à n° 12)
- Partie 2 : Etude du lot « PEINTURE » (Pages n° 13 à n° 28)
- Partie 3 : Etude du lot « SOL SOUPLE » (Pages n° 29 à n° 39)
- Partie 4 : « SUIVI DE CHANTIER » (Pages n° 40 à n° 56)

2. Barème et durée conseillée

PARTIE	DUREE	BAREME INDICATIF
Lecture du sujet et du dossier	0.50 h	*****
Partie 1 : CLOISON - DOUBLAGE	2.50 h	25 Points
Partie 2 : PEINTURE	2.50 h	30 Points
Partie 3 : SOL SOUPLE	1.00 h	20 Points
Partie 4 : SUIVI DE CHANTIER	1.50 h	25 Points
TOTAL	8.00 h	100 Points

Important : Toute hypothèse doit être précisée par le candidat

Brevet de Technicien Supérieur
Aménagements et Finitions

Session 2002

Epreuve U4.1

DOSSIER TECHNIQUE

PLAN N° 1

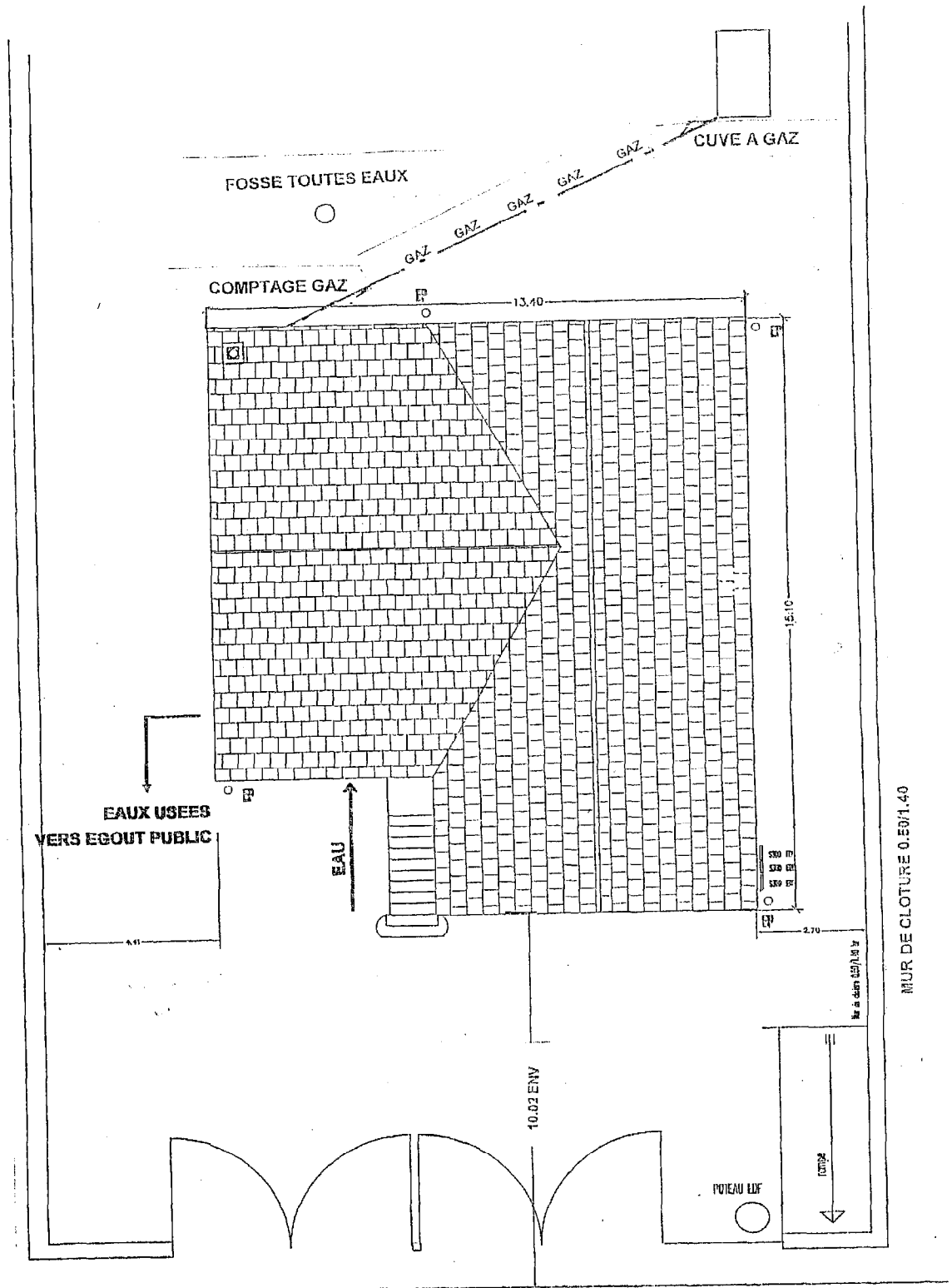

Rue de la Marche

COLLECTEUR PUBLIC

PLAN N° 2

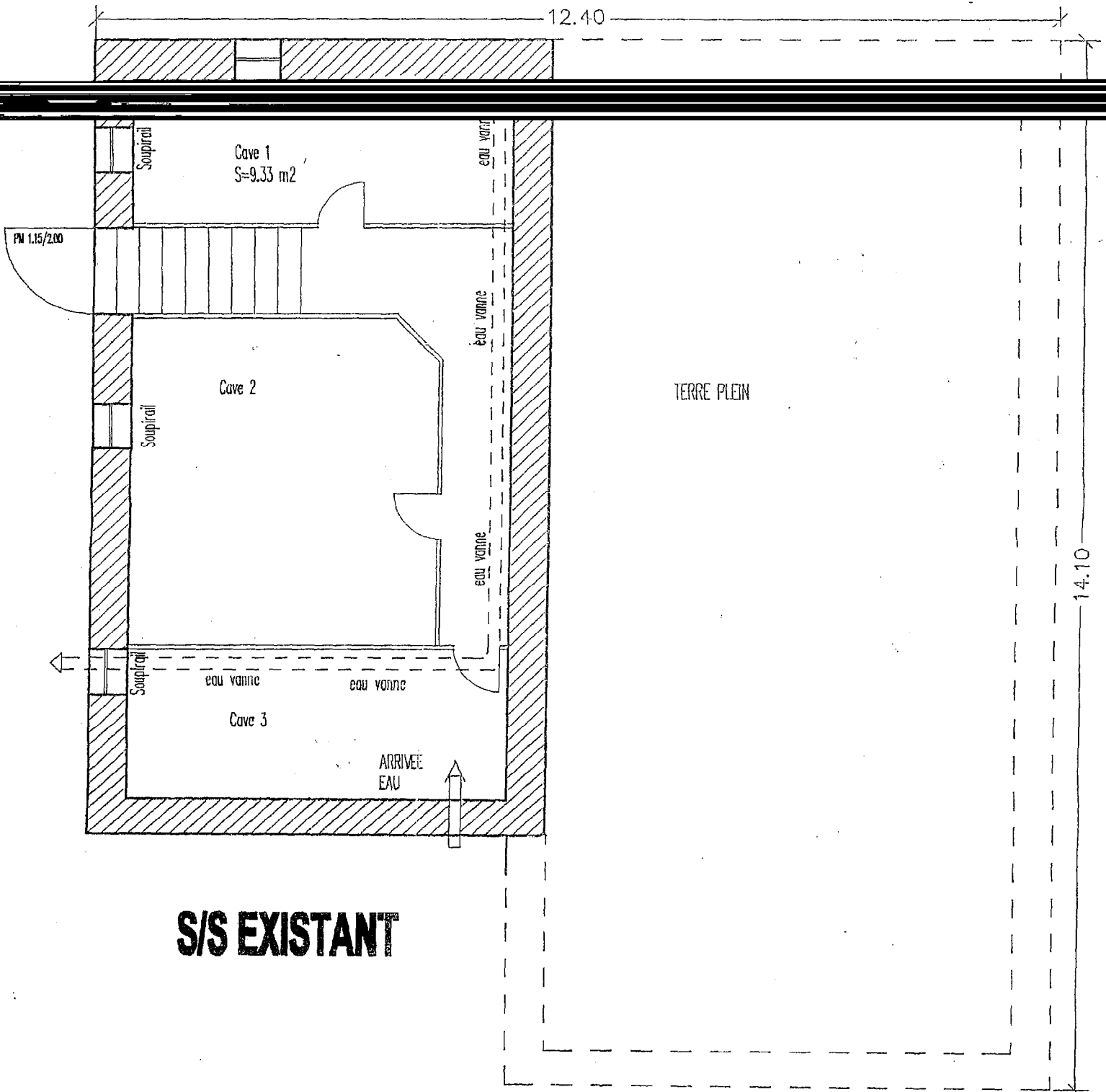

S/S EXISTANT

Echelle : 1 / 50

PLAN N° 3

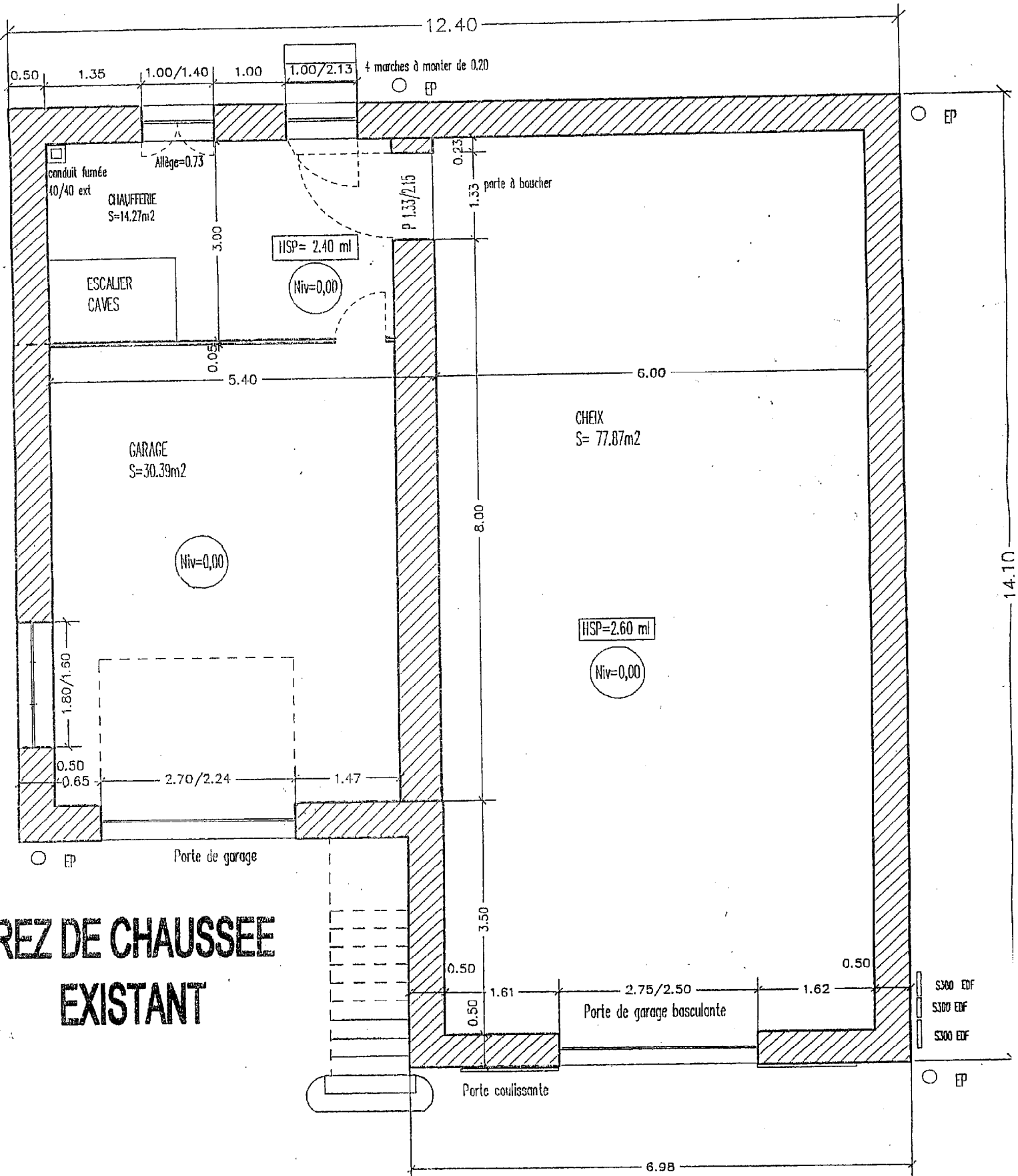

**REZ DE CHAUSSEE
EXISTANT**

Echelle : 1 / 50

PLAN N° 4

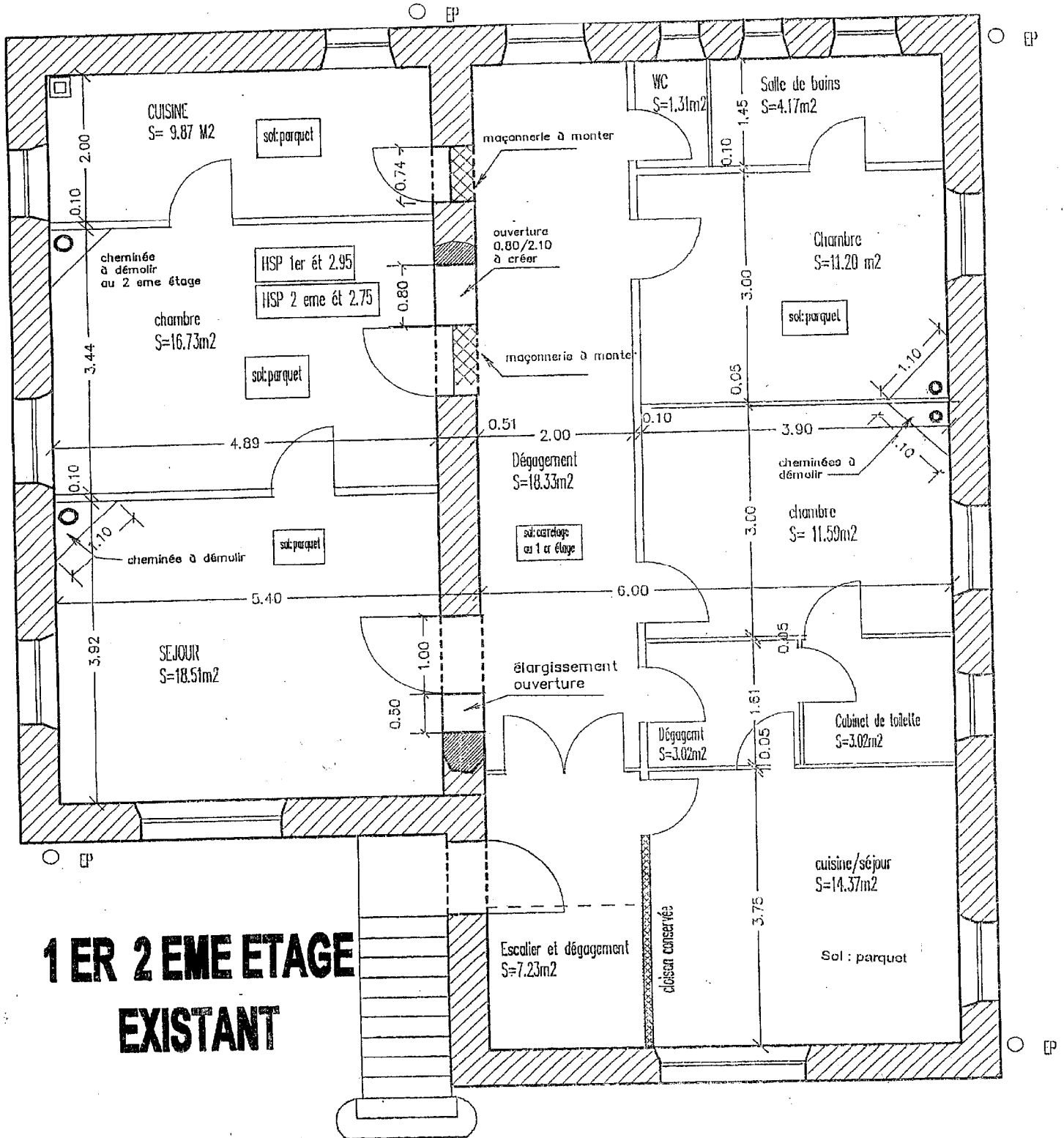

Echelle : 1 / 50

PLAN N° 5

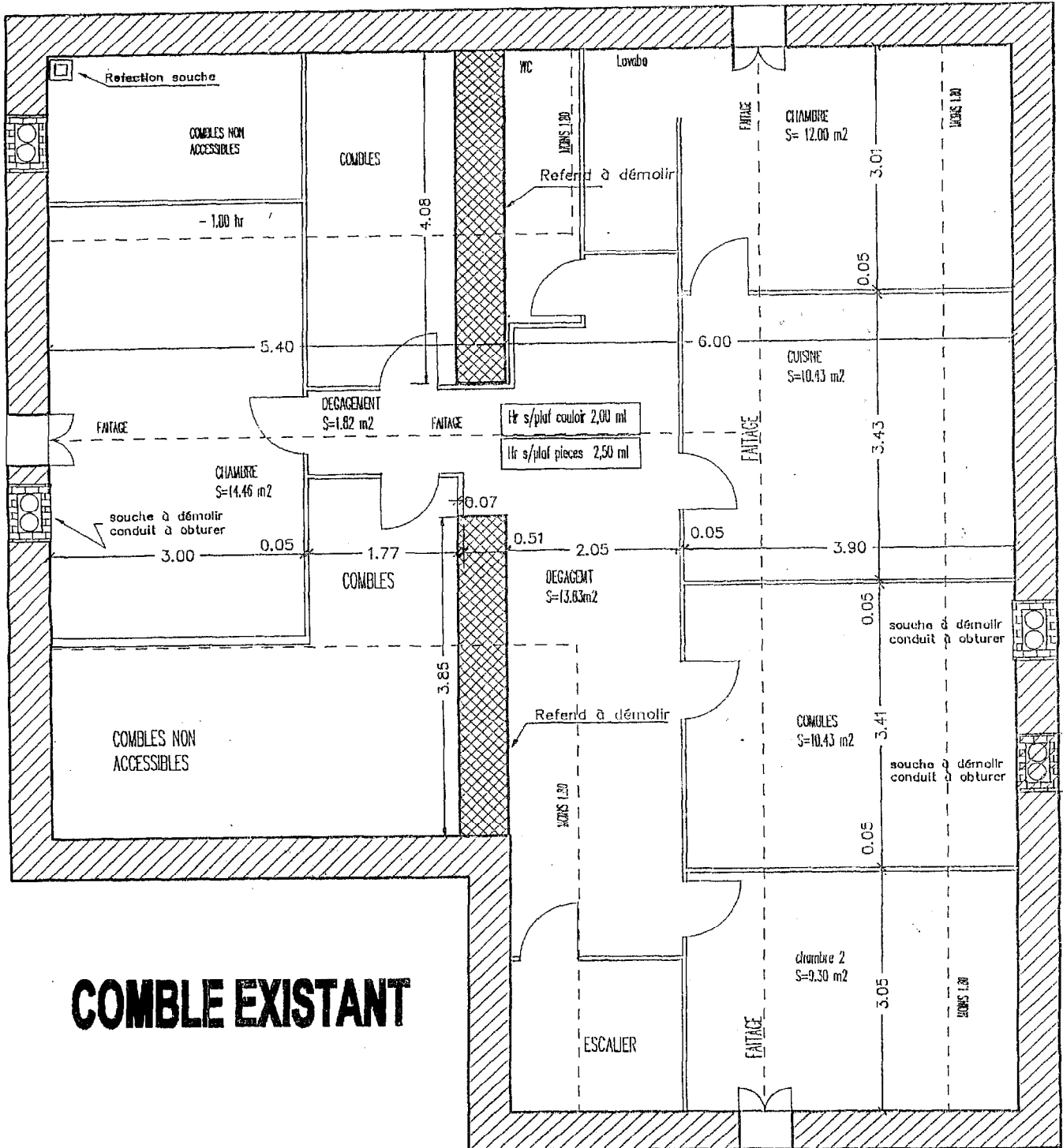

COMBLE EXISTANT