

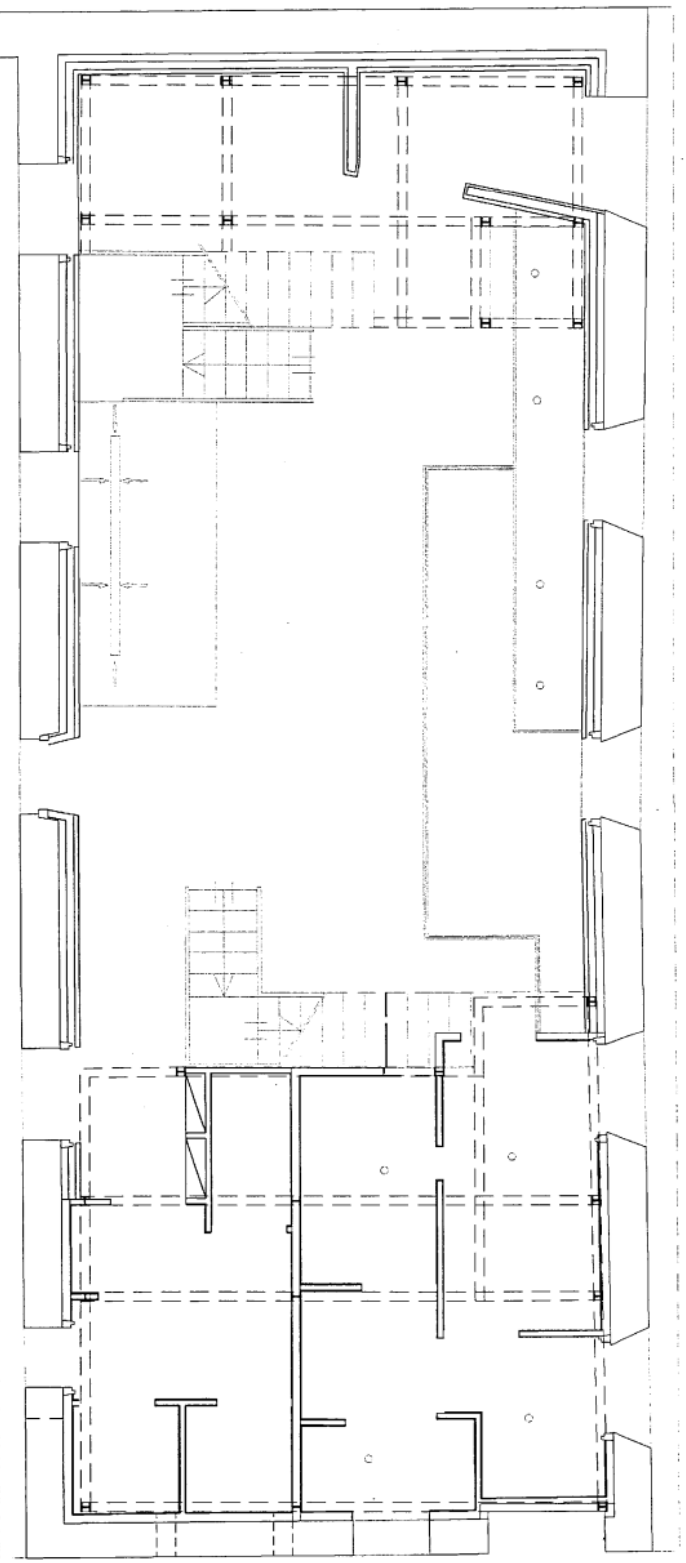

ETAGE

REZ-DE-CHAUSSEE

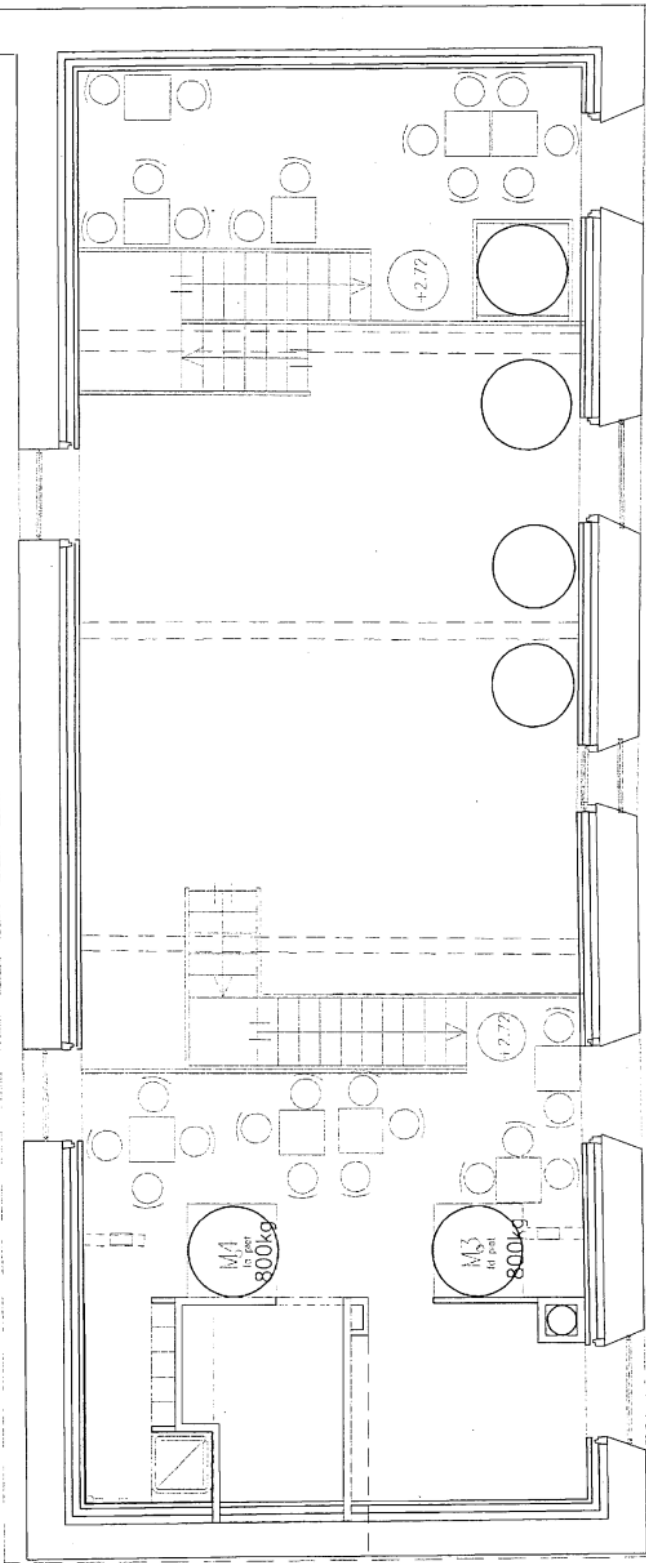

COMMUNE DE SERRIS Ferme des Communes 14, route de Meaux		
Maîtrise d'ouvrage : "LES BRASSEURS DE LA BRIE"		
Maîtrise d'œuvre : Marc DEVILLERS et Stéphane PACAUD 14, rue Courton Lavanderie 77515 POMMEUSE		
Maîtrise d'œuvre : GEOFFROY ET ZONCA Architectes d.p.l.g. 18, rue Duhamel 75018 PARIS tel: 01 46 06 58 01		
MICRO-BRASSERIE à SERRIS		D JUILLET 2000 plans ARCHI.
PLAN DE STRUCTURE METAL		E ECH: 1/50 N° T4