

**BEP EQUIPEMENTS TECHNIQUES ENERGIES**  
**CAP INSTALLATIONS SANITAIRES**  
**DOMINANTE SANITAIRE**  
**SESSION 2002**

**EP1 - A**

**REALISATION ET TECHNOLOGIE**

**DOSSIER RESSOURCES**

*Projet : « Domaine de la Harelle »*

Composition du dossier

★ Plan de masse :	page	2/11
★ Plans de façades :	page	3/11
- NORD	page	4/11
- SUD	page	5/11
- OUEST	page	6/11
- EST	page	7/11
★ Plan du rez de chaussée	page	8/11
★ Plan de l'étage	page	9/11
★ Coupe verticale A-A	page	10/11
★ Coupe verticale B-B	page	11/11
★ Coupe verticale C-C	page	11/11

<b>Groupement inter académique II</b>		Session	2002	Code
Examen et spécialité				
<b>BEP Equipements Techniques Energies / CAP Installations Sanitaires - dominante SANITAIRE</b>				
Intitulé de l'épreuve				
<b>EP1 - A - Epreuve écrite</b>				
Type	Facultatif : date et heure	Durée :	Coefficient	N° de page
<b>DOSSIER RESSOURCES</b>		<b>4 heures</b>	<b>5</b>	<b>1 / 11</b>

PHOTO No 3

LOT No 5

PHOTO No 4

PHOTO No 5

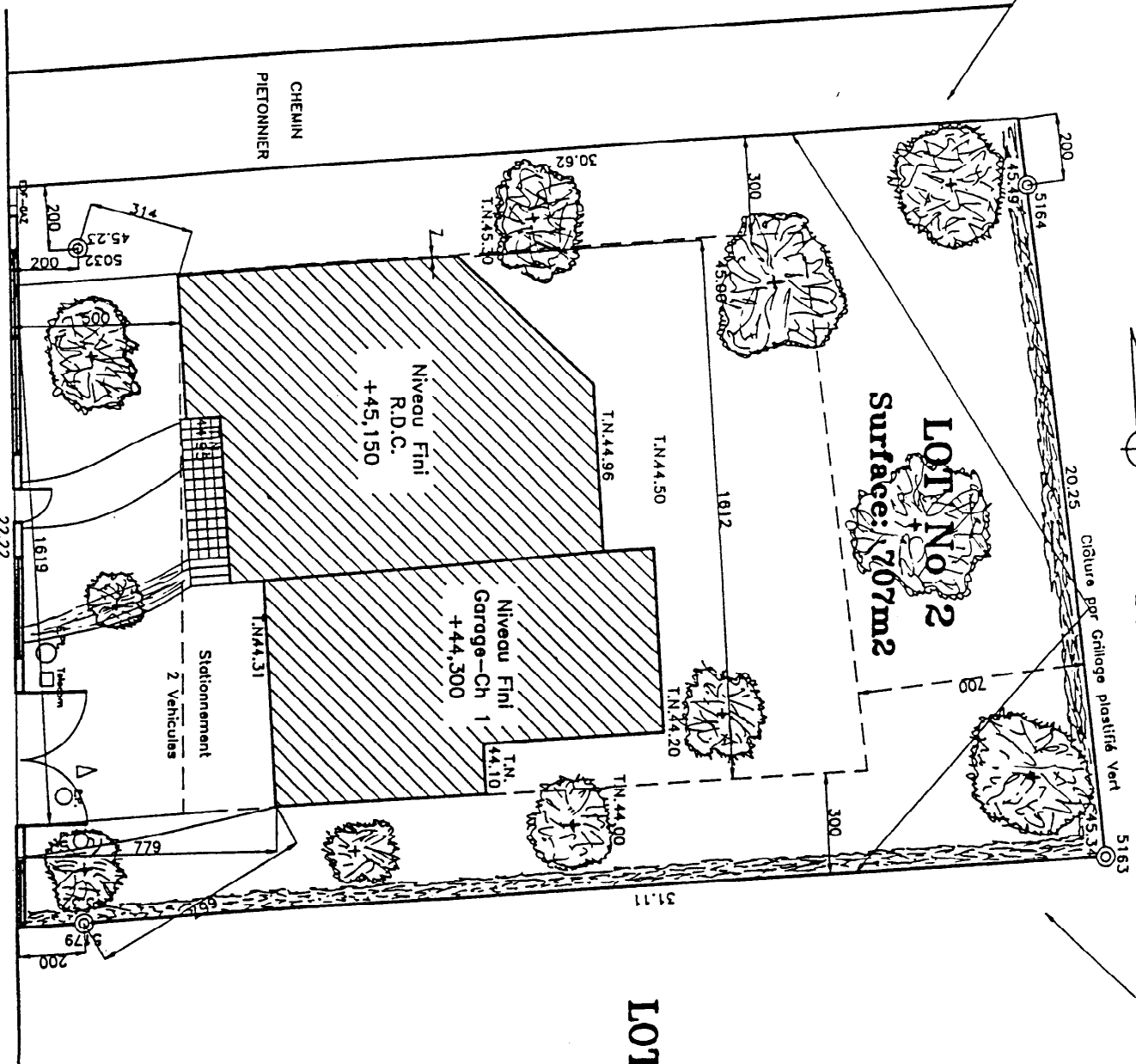

LOT No 1

LOT No 3

PHOTO No 1

VOIRIE

PLAN DE MASSE

*" Domaine de la Harelle "*

Arrêté de lotissement n° LT 35 188 95 W 3003 en date du 05/12/1995

**PLAN de VENTE du LOT n°02**

SURFACE TOTALE du LOT: 707 m<sup>2</sup>

Cadastre section C	
n°	1322
Surface	707 m <sup>2</sup>

Echelle : 1/250° (du Plan Masse d'joint)

Le nivellement est rattaché au nivellement NGF IGN 69

Référence : 91419B02

date:

**LEGENDE**

- ⊙ BORNE et altitude (de borne)
- Piquet
- Branchement EP avec altitude
- Branchement EU avec altitude
- XXXXX Service souterrain de réseaux
- ↔ Orientation faillage
- Limite constructible
- ▶ Accès véhicules

**DONNEES TECHNIQUES**

- Possibilité construction : Sous-Sol
- S.H.O.N. utilisable : 300 m<sup>2</sup>
- Altitude Radier EP : 41,74 (\*)
- Altitude Radier EU : 42,16 (\*)
- Altitude Sauii voirie accès : 43,50 (\*)

(\*) Les altitudes des radiers étant sous la responsabilité de l'entreprise VRD.

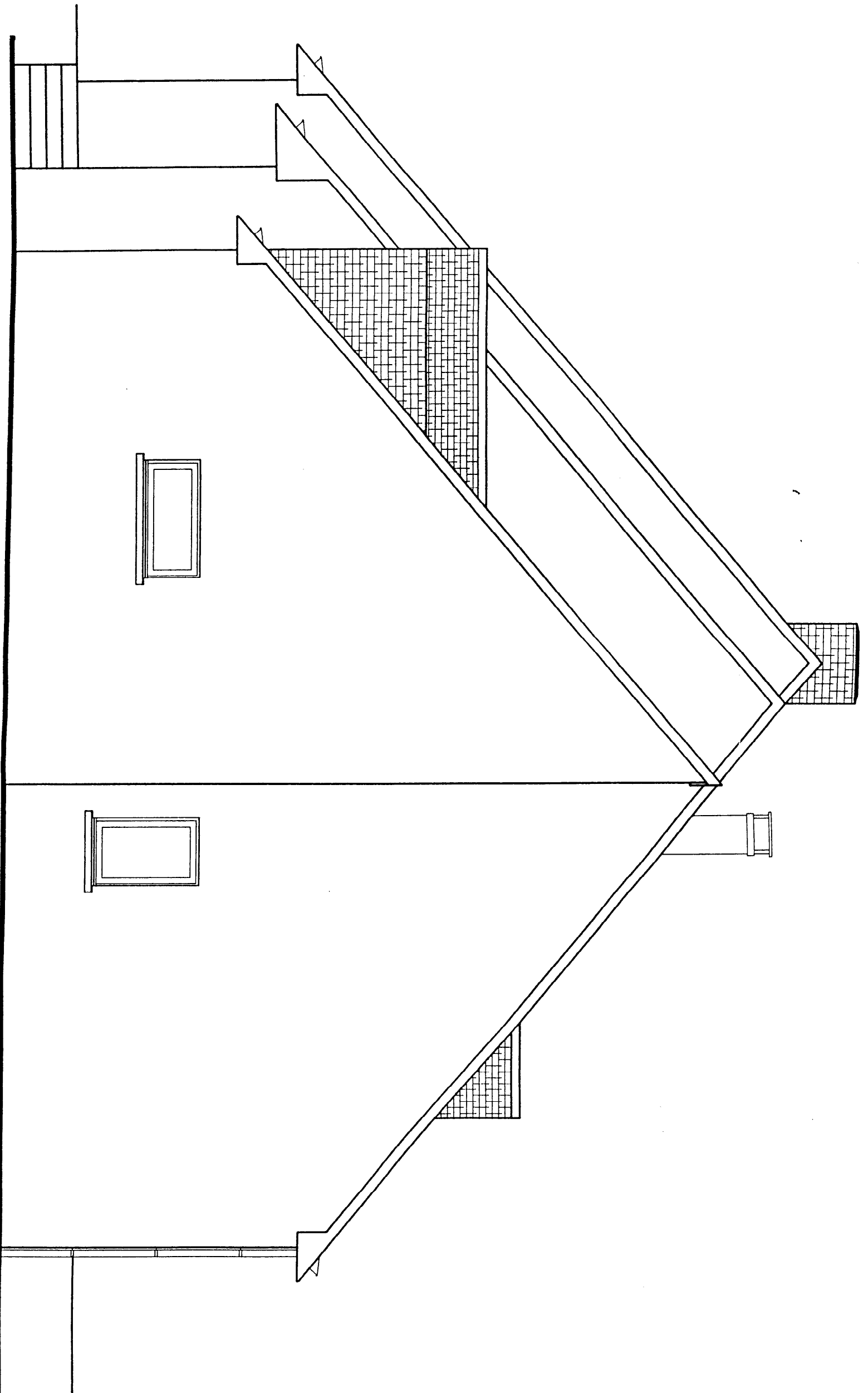

# Pignon **NORD**

Ech 1:50

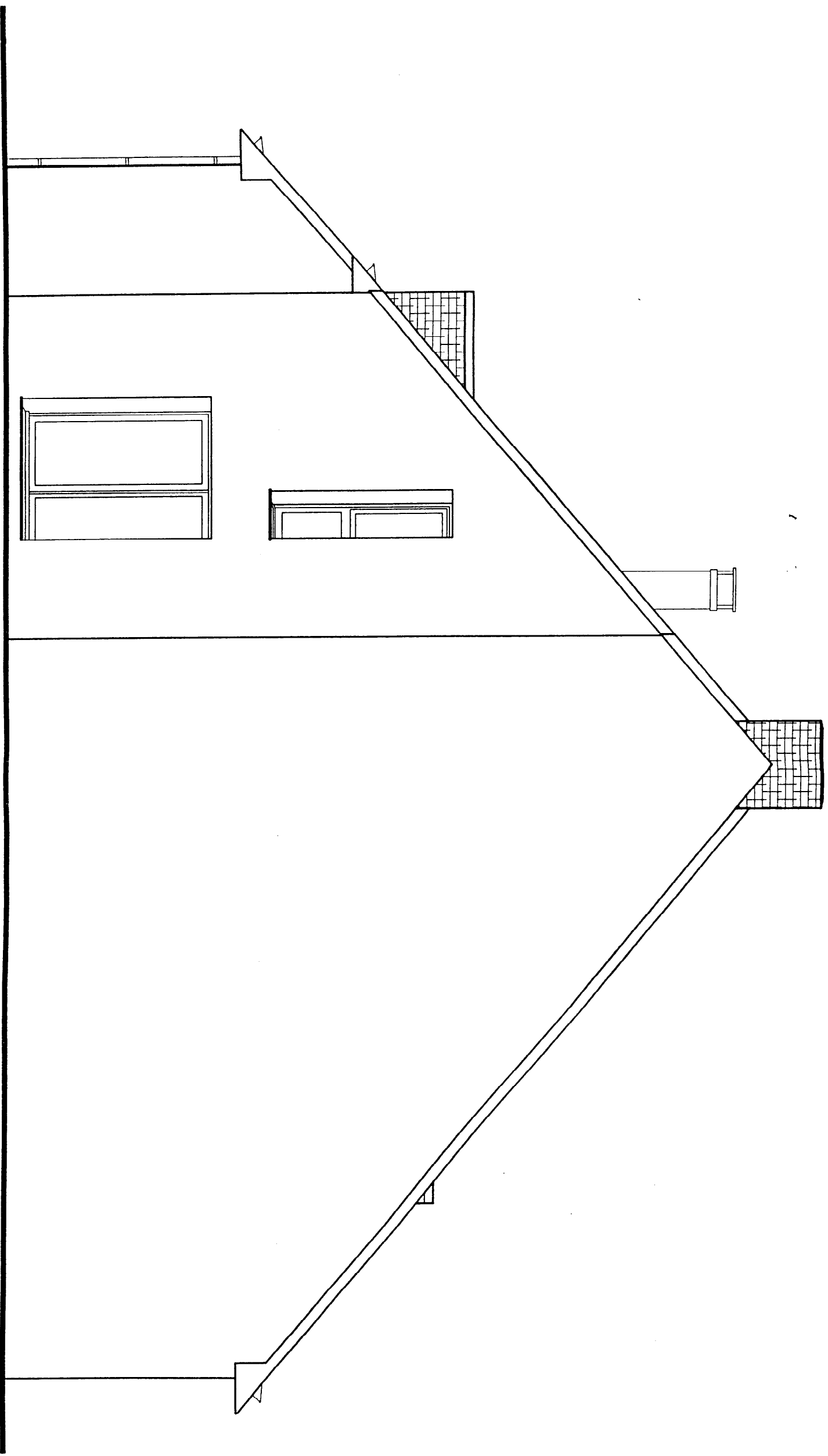

# Pignon SUD

Ech 1:50

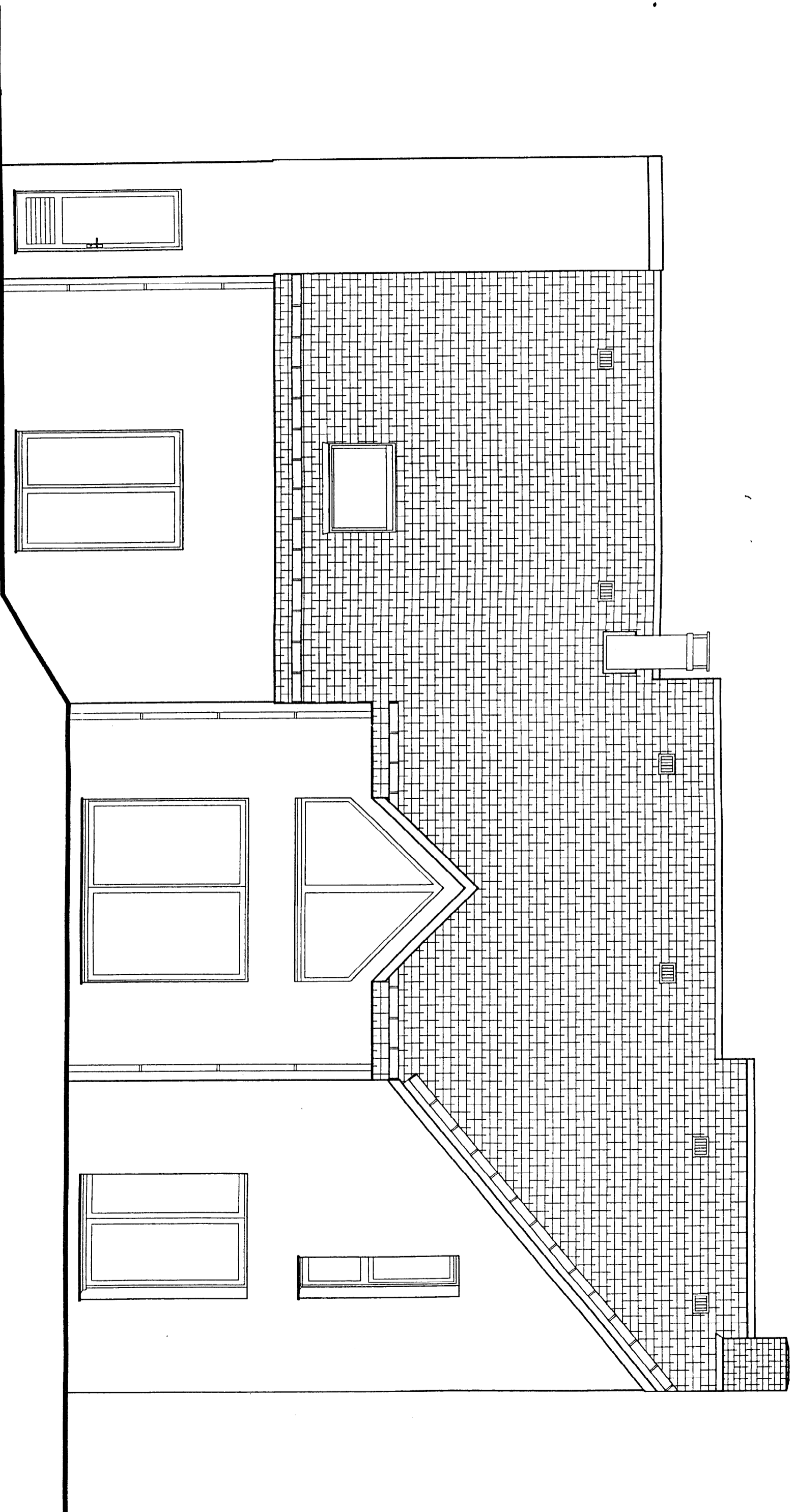

# Façade OUEST

Ech 1:50

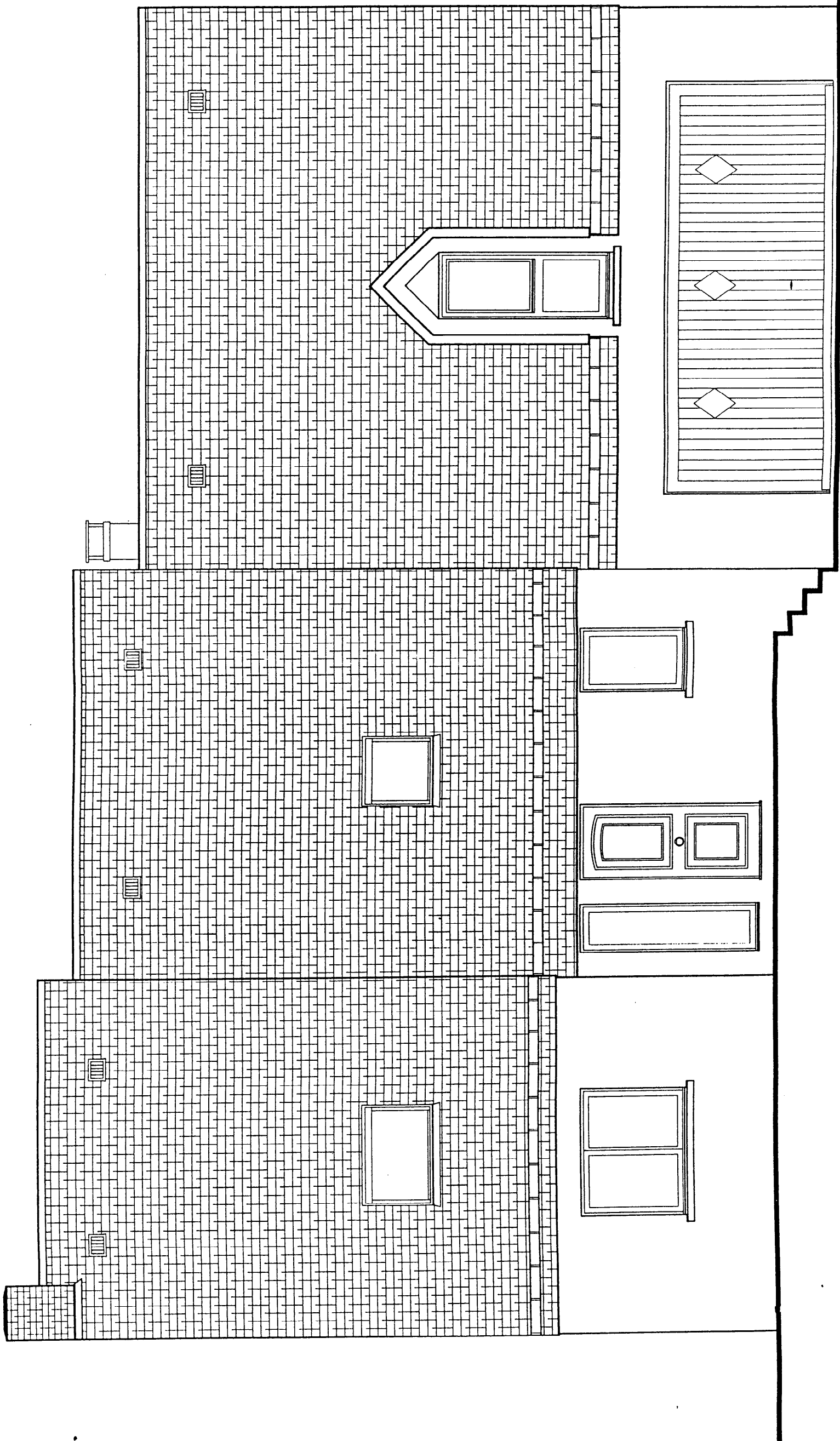

# Façade EST

Ech 1:50

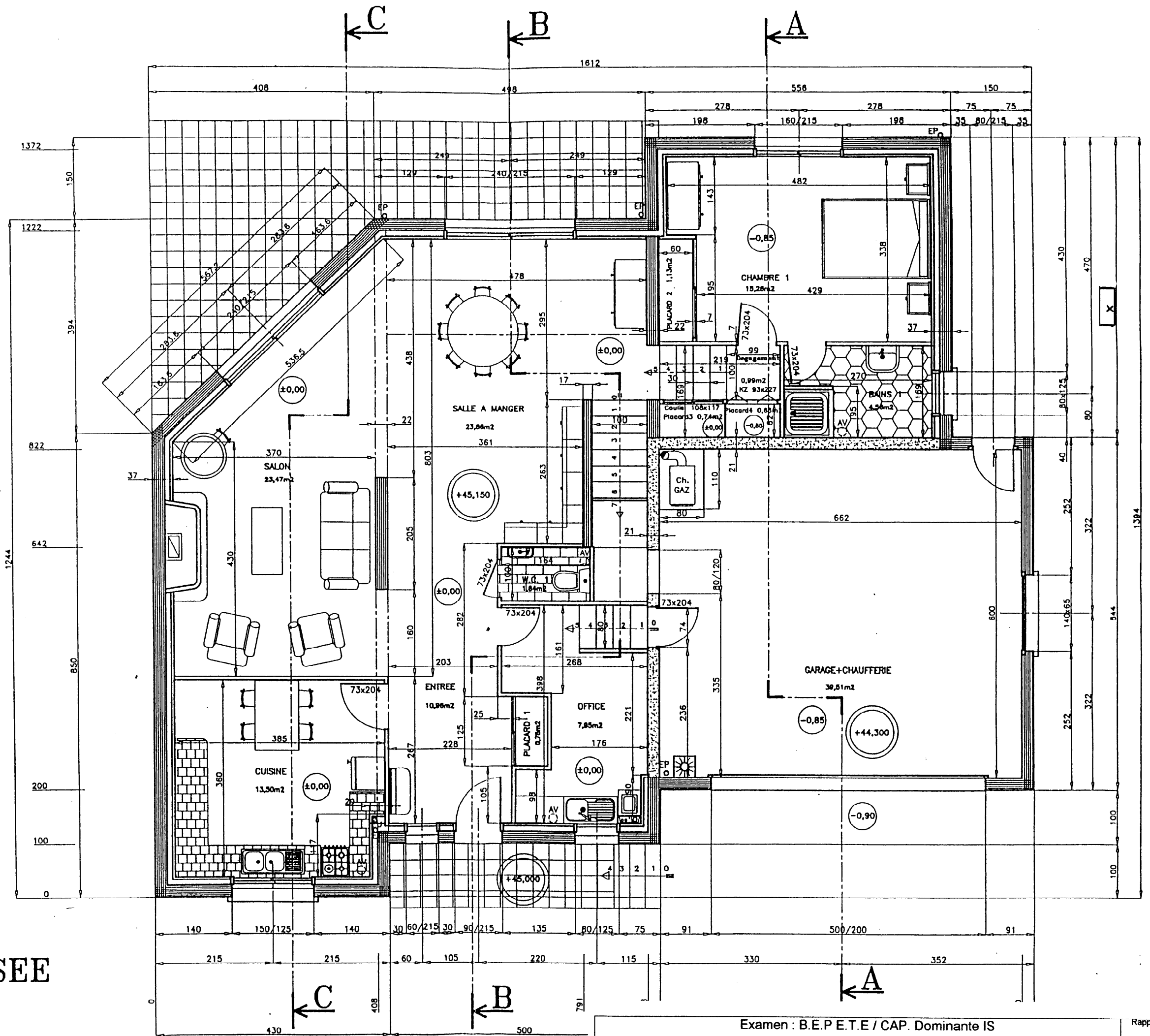

REZ DE CHAUSSEE

Ech 1:70

Examen : B.E.P.E.T.E / CAP. Dominante IS

Rappel codage  
DT

Durée : 4 h

Session 2008





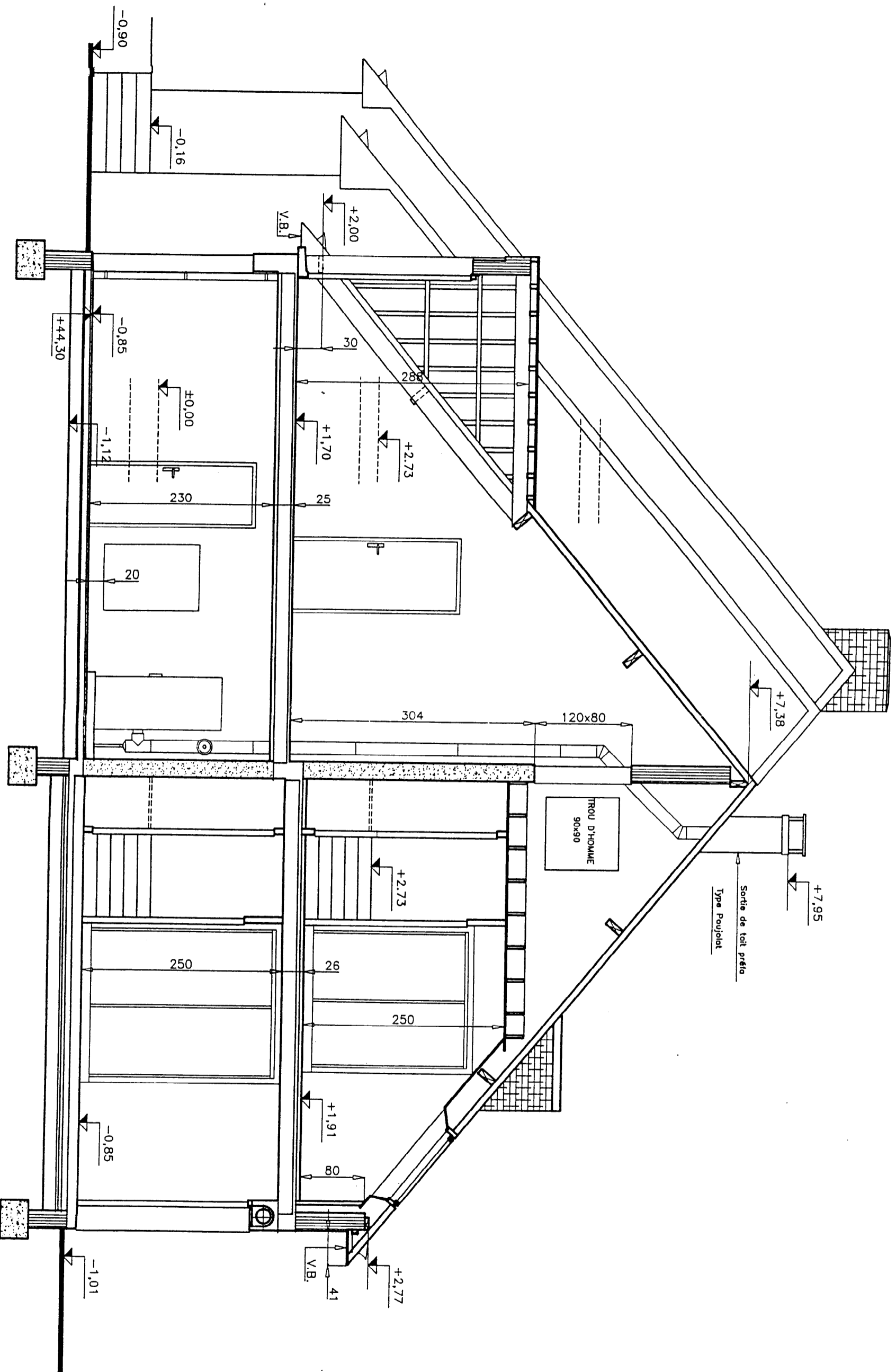

A-A

Ech 1:50

Examen : B.E.P.E.T.E / CAP Dominante IS		Rapport cotage	
Durée : 4 h		DT	
Session : 2002		9/11	
Institut de l'épreuve - FP1A			

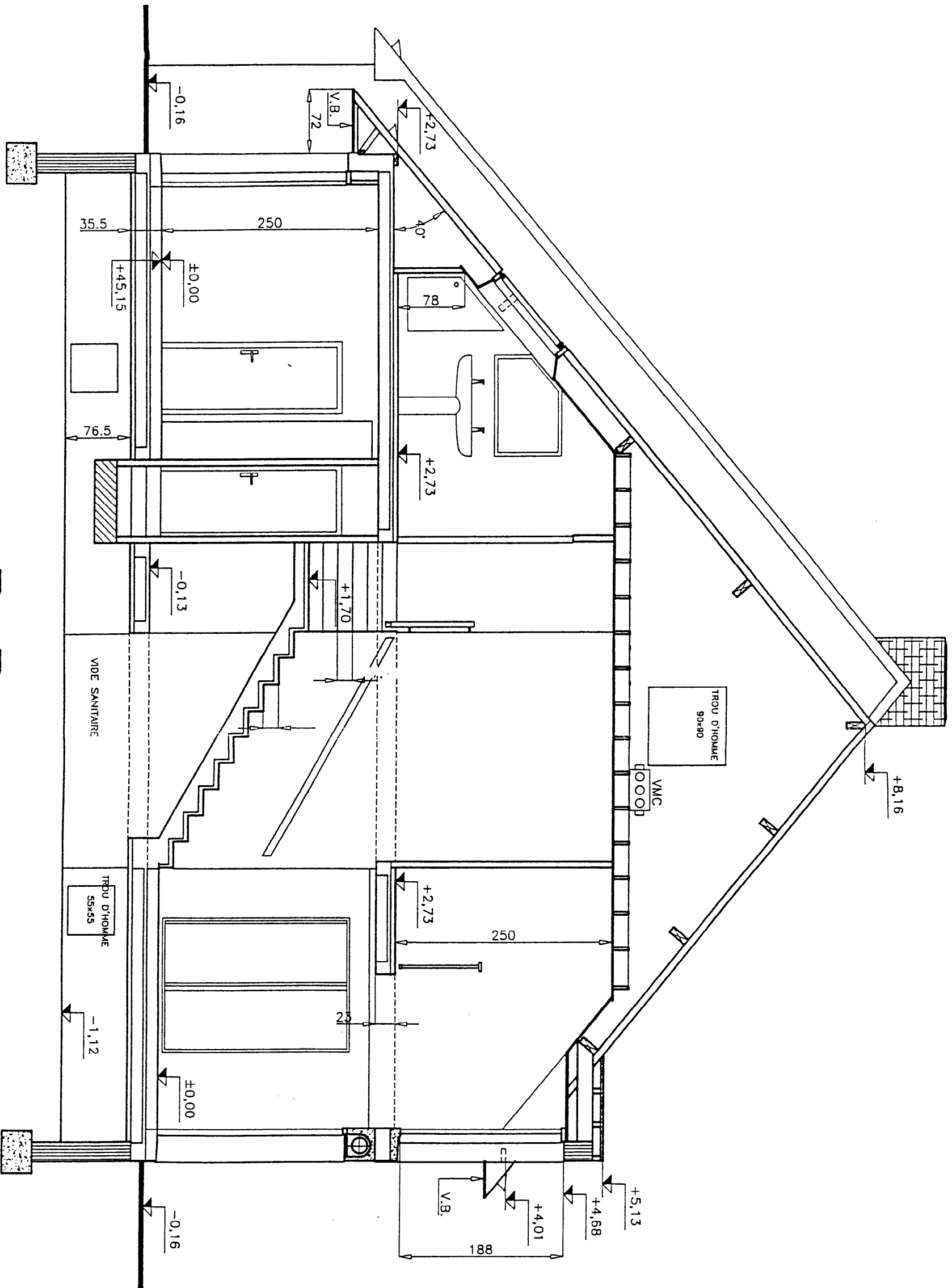

B-B

Ech 1:50

Examen : B.E.P.E.T.E / CAP. Dominante IS		Rappel codage
Durée : 4 h	Session : 2002	DT
Intitulé de l'épreuve : EP1A		1/011

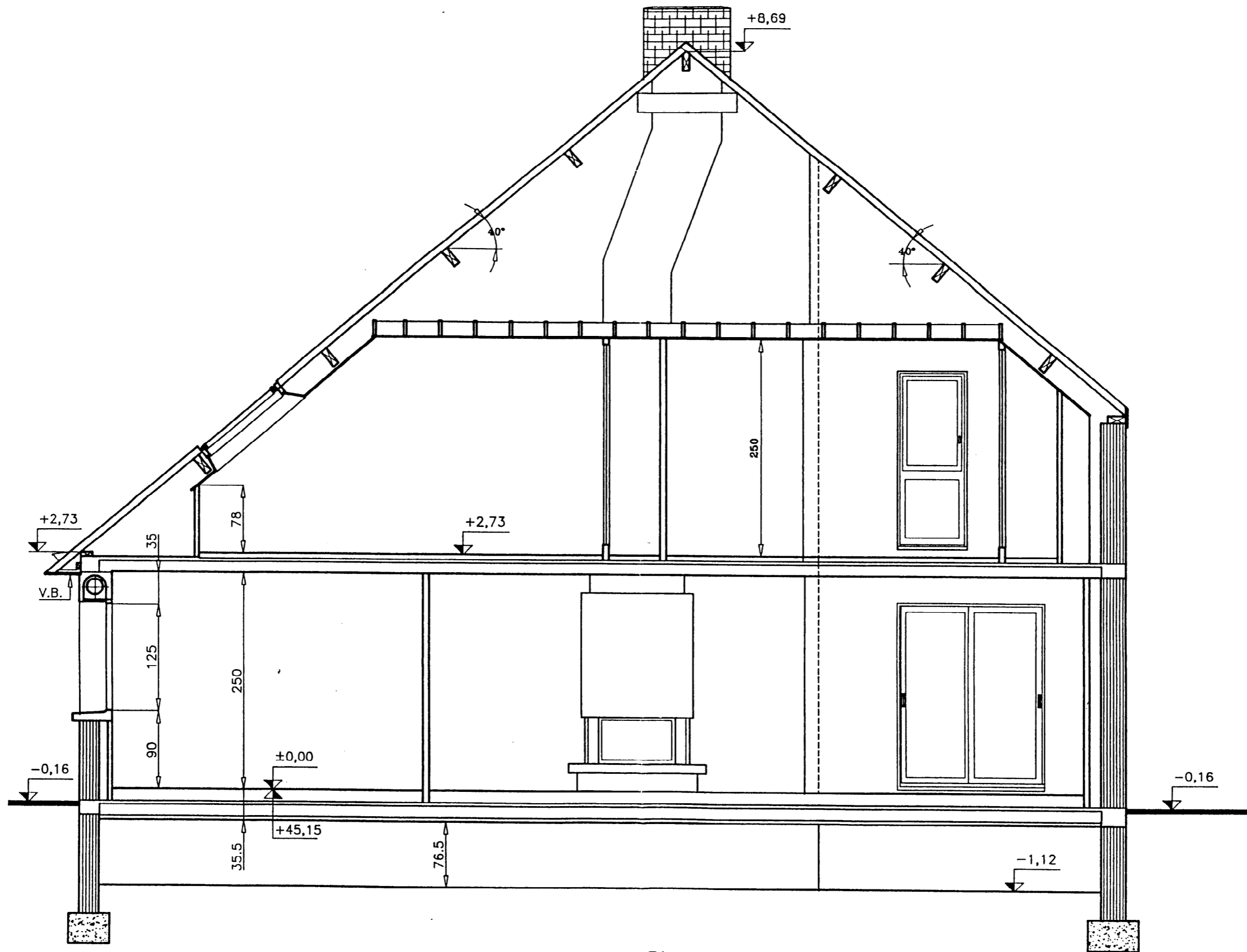

C-C

Ech 1:50

Examen : B.E.P.E.T.E / CAP. Dominante IS		Rappel codage
Durée : 4 h	Session : 2002	DT
Intitulé de l'épreuve : EP1A		11/11