

DANS CE CADRE

Académie :	Session :
Examen ou concours :	Série* :
Spécialité/option :	Repère de l'épreuve :
Épreuve/sous-épreuve :	
NOM :	
<small>(en majuscule, suivi s'il y a lieu, du nom d'épouse)</small>	
Prénoms :	n° du candidat <input type="text"/>
Né(e) le :	<small>(le numéro est celui qui figure sur la convocation ou liste d'appel)</small>

NE RIEN ÉCRIRE

Examen :	Série* :	
Spécialité/option :		
Repère de l'épreuve :		
Épreuve/sous-épreuve :		

Note / 20

Appréciation du correcteur (uniquement s'il s'agit d'un examen) :

Il est interdit aux candidats de signer leur composition ou d'y mettre un signe quelconque pouvant indiquer sa provenance.

TECHNOLOGIE

(sur 20 points)

- 1 - Vous travaillez dans une entreprise de nettoyage et vous devez faire l'entretien courant du sol en revêtement plastique du hall d'entrée d'un centre hospitalier.

- 1.1 - Cocher les revêtements plastiques.

Matériaux		Matériaux	
<input type="checkbox"/>	Ciment	<input type="checkbox"/>	Parquet
<input type="checkbox"/>	Dalles vinyles	<input type="checkbox"/>	Revêtements coulés (sans joint)
<input type="checkbox"/>	Stratifié	<input type="checkbox"/>	Terre cuite

- 1.2 - Pour chaque caractéristique, cocher «VRAI ou FAUX».

LE THERMOPLASTIQUE PROTÉGÉ	VRAI	FAUX
Présente une surface non poreuse	<input type="checkbox"/>	<input type="checkbox"/>
Est difficile à désinfecter	<input type="checkbox"/>	<input type="checkbox"/>
Est perméable à l'eau	<input type="checkbox"/>	<input type="checkbox"/>
Est sensible aux solvants organiques	<input type="checkbox"/>	<input type="checkbox"/>
Craint la forte température	<input type="checkbox"/>	<input type="checkbox"/>

Code examen : 500-34306

C.A.P. MAINTENANCE ET HYGIENE DES LOCAUX

Session 2002

EP2 TECHNOLOGIE

Durée : 2 h 00

Coefficient : 2

S U J E T

S 1/7

NE RIEN ECRIRE DANS CETTE PARTIE

1.3 - Classer les salissures rencontrées dans le hall d'entrée dans le tableau ci-dessous :
Papier, traces noires, traces de tartre, poussières, feuilles, brûlure de cigarettes.

SALISSURES NON ADHERENTES	SALISSURES ADHERENTES	DÉGRADATIONS IRREVERSIBLES

1.4 - Citer les méthodes d'entretien du sol en revêtement plastique.

- ⇒
- ⇒
- ⇒
- ⇒

1.5 - Préciser les avantages de la méthode spray.

- ⇒
- ⇒
- ⇒

1.6 - Enumérer le matériel utilisé pour réaliser cet entretien.

- ⇒
- ⇒
- ⇒
- ⇒
- ⇒

NE RIEN ECRIRE DANS CETTE PARTIE

1.7 - Pendant la méthode spray, expliquer les rôles du disque.

- ⇒
- ⇒
- ⇒

1.8 - Annoter dans le cercle de Sinner les actions (mécanique, chimique, température, temps) mises en œuvre lors d'un nettoyage par méthode spray.

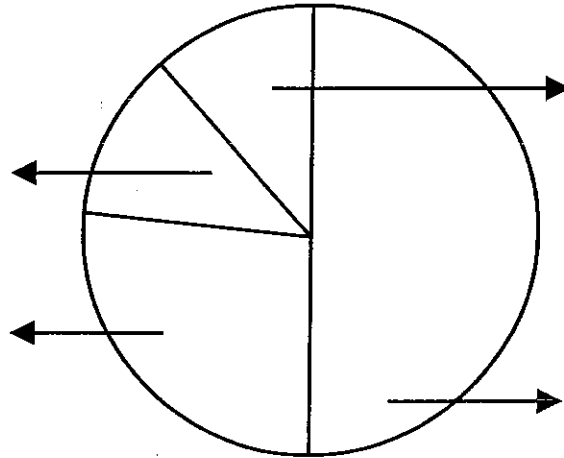

NE RIEN ECRIRE DANS CETTE PARTIE

1.9 - Nommer la machine et compléter la nomenclature.

	9	
	8	
	7	
	6	
	5	
	4	
	3	
	2	
	1	
<p>Nom de la machine :</p> <p>.....</p>	Rp	Désignation

NE RIEN ECRIRE DANS CETTE PARTIE

2 - Sur le cahier des charges du site, il est précisé que le revêtement thermoplastique doit présenter un niveau de brillance moyen de 60°.

2.1 - Expliquer le rôle du cahier des charges.

.....
.....
.....

2.2 - Citer l'appareil qui mesure la brillance.

.....

3 - Pendant l'absence d'un collègue, on vous demande de réaliser le **bio-nettoyage** d'une salle de soins.

3.1 - Expliquer le bio-nettoyage de cette salle.

.....
.....
.....
.....
.....

3.2 - Enumérer, chronologiquement, les différentes opérations à effectuer pour mettre en œuvre le bio-nettoyage du revêtement de sol dans la salle de soins.

⇒
⇒
⇒
⇒
⇒

NE RIEN ECRIRE DANS CETTE PARTIE

3.3 - Nommer la zone à risques dans laquelle vous classez la salle de soins d'un établissement hospitalier.

.....

3.4 - Dans le cahier des charges, vous devez faire un contrôle microbiologique sur la table de soins.
Citer un moyen de contrôle.

.....

.....

4 - Compléter l'organigramme de l'entreprise de propreté dans laquelle vous travaillez avec le personnel suivant : Chef d'équipe, Responsable exploitation, Directeur général, Agent de propreté, Responsable qualité.

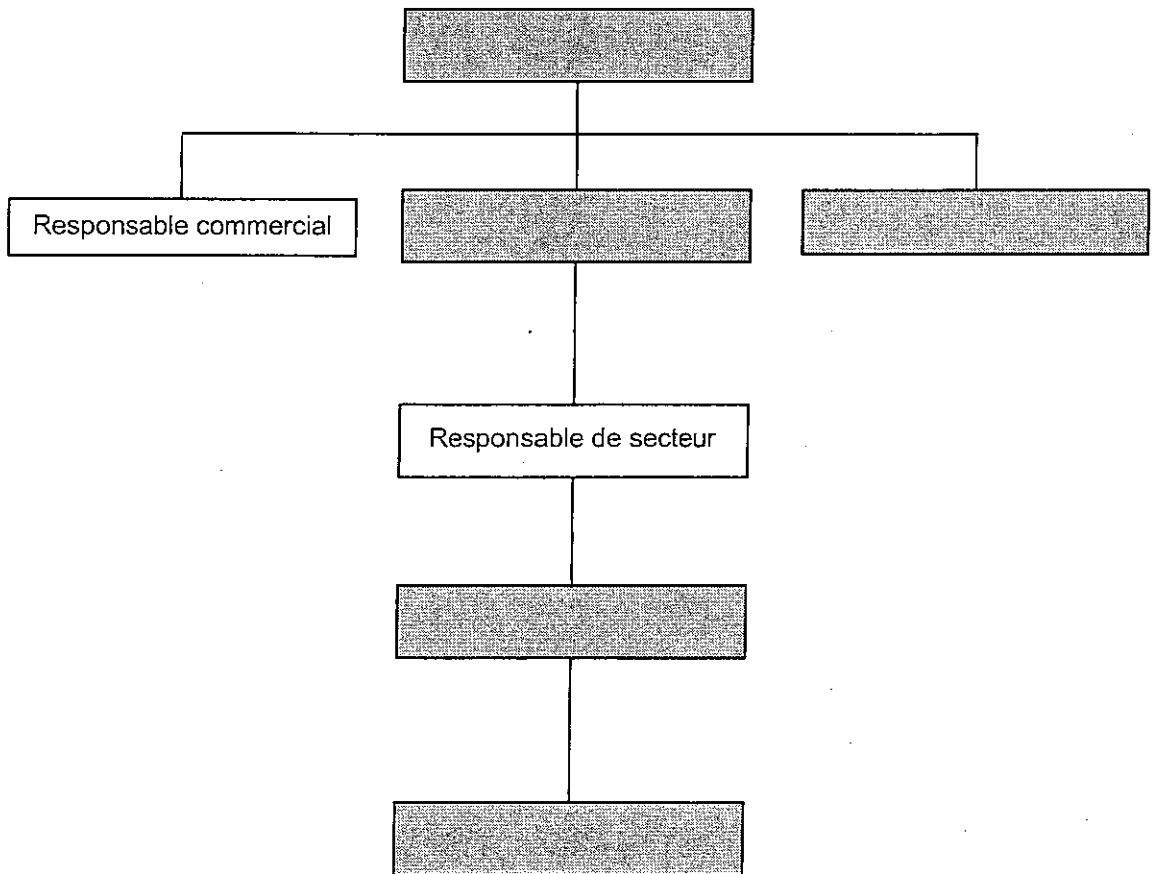

NE RIEN ECRIRE DANS CETTE PARTIE

5 - Dans votre entreprise de propreté, un C.H.S.C.T. a été mis en place.

5.1 - Expliquer son rôle.

.....

.....

.....

.....

.....

5.2 - Vous travaillez dans le hall du centre hospitalier. Indiquez les risques liés aux situations suivantes.
Compléter le tableau.

ORIGINES DE RISQUES	RISQUES
Fil à terre	
Fil passant sous le disque	
Mauvaises postures de travail	
Vaporisation du produit sur le visage	