

BEP EQUIPEMENTS TECHNIQUES ENERGIES

CAP INSTALLATIONS SANITAIRES DOMINANTE SANITAIRE

SESSION 2002

EP1 - A

REALISATION ET TECHNOLOGIE

DOSSIER RESSOURCES

Projet : « Domaine de la Harelle »

Composition du dossier

★ Plan de masse :		page	2/11
★ Plans de façades :	- NORD	page	3/11
	- SUD	page	4/11
	- OUEST	page	5/11
	- EST	page	6/11
★ Plan du rez de chaussée		page	7/11
★ Plan de l'étage		page	8/11
★ Coupe verticale A-A		page	9/11
★ Coupe verticale B-B		page	10/11
★ Coupe verticale C-C		page	11/11

Groupement inter académique II	Session	2002	Code
Examen et spécialité BEP Equipements Techniques Energies / CAP Installations Sanitaires - dominante SANITAIRE			
Intitulé de l'épreuve EP1 - A - Epreuve écrite			
Type DOSSIER RESSOURCES	Facultatif : date et heure	Durée : 4 heures	Coefficient : 5 N° de page 1 / 11

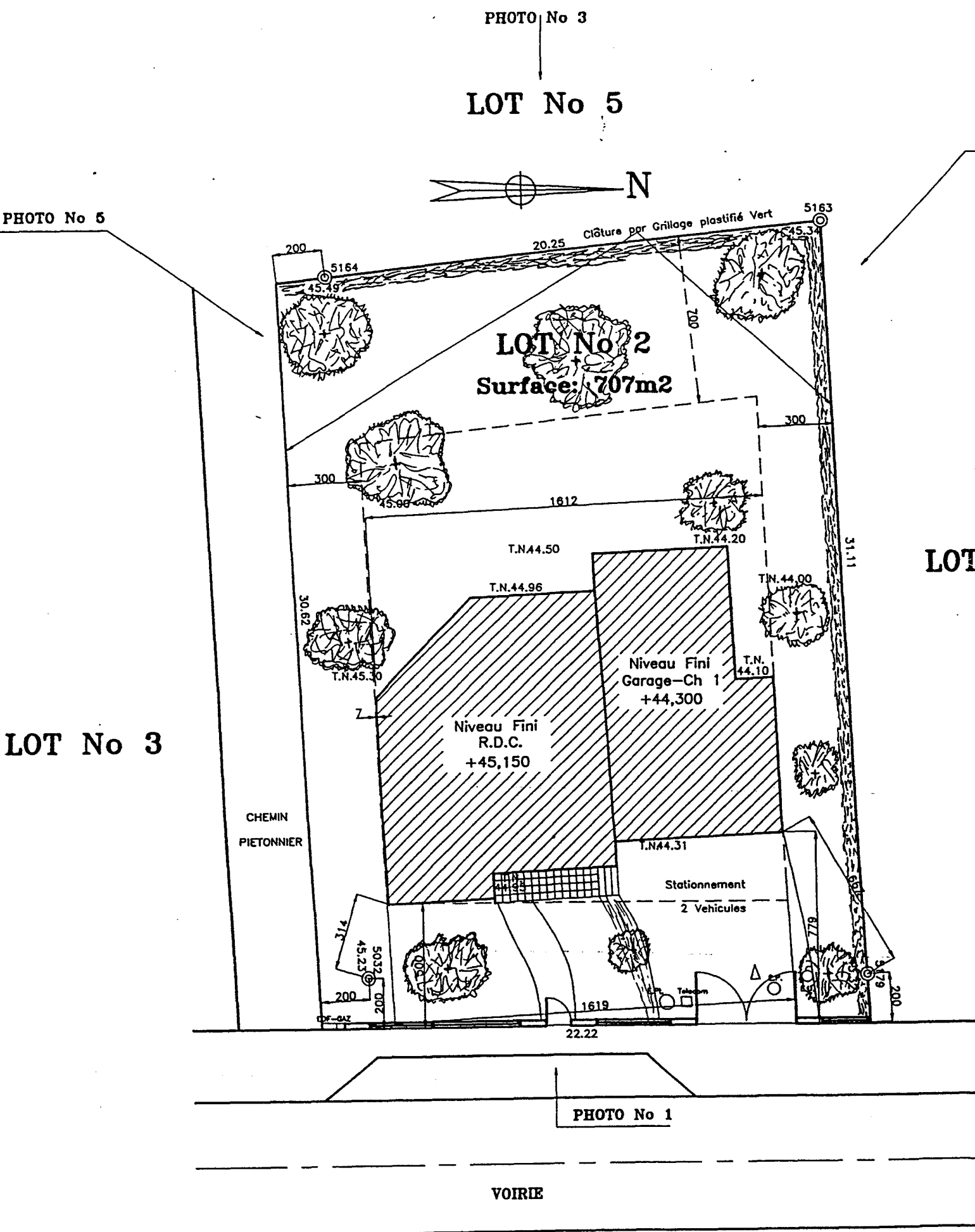

LOT No 3

LOT No 5

LOT No 1

PHOTO No 5

PHOTO No 3

PHOTO No 4

PHOTO No 1

PHOTO No 2

" Domaine de la Harelle "

Arrêté de lotissement n° LT 35 188 95 W 3003 en date du 05/12/1995

PLAN de VENTE du LOT n°02

SURFACE TOTALE du LOT: 707 m²

Cadastré section C	
n°	Surface
1322	707 m ²

Echelle : 1/250° (du Plan Masse ci-joint)
Le nivellement est rattaché au nivellement NGF IGN 69

Référence : 91419B02
date:

LEGENDE

- ⊙ BORNE et altitude tête de borne
- Piquet
- Limite constructible
- ▷ Accès véhicules
- ↔ Orientation faitage
- Branchement EP avec altitude
- Branchement EU avec altitude
- XXXX Servitude souterraine de réseaux

DONNEES TECHNIQUES

- Possibilité construction : Sous-Sol
 - S.H.O.N. utilisable : 300 m²
 - Altitude Radier EP : 41,74 (*)
 - Altitude Radier EU : 42,16 (*)
 - Altitude Seuil voirie accès : 43,50 (*)
- (*) Les altitudes des radiers étant sous la responsabilité de l'entreprise VRD.

PLAN DE MASSE

Ech: 1:200

Examen : B.E.P E.T.E / CAP. Dominante IS		Rappel codage
Durée : 4 h	Session : 200 2	DT
Intitulé de l'épreuve : EP1A		2/11

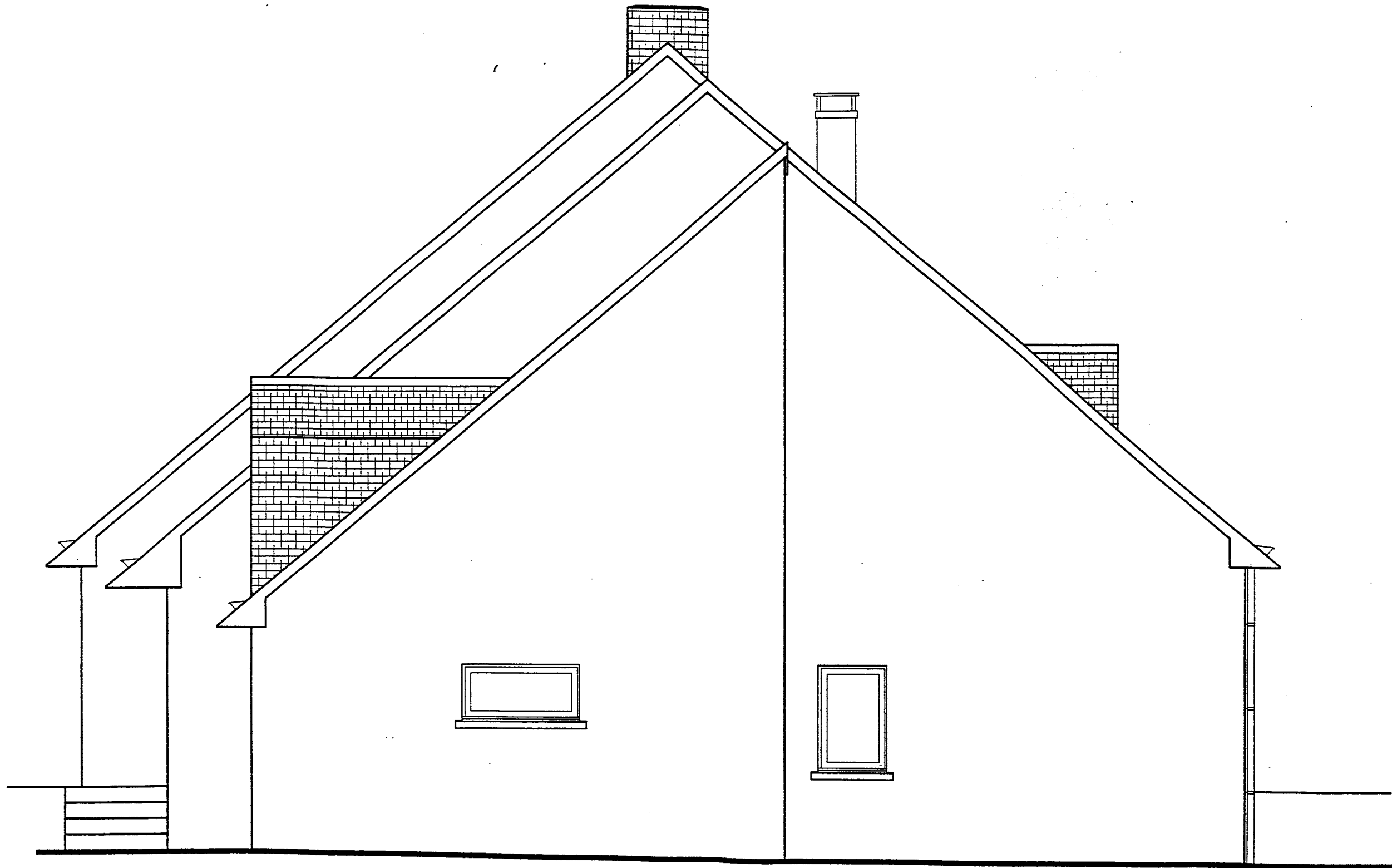

Pignon NORD

Ech 1:50

Examen : B.E.P E.T.E / CAP. Dominante IS			Rappel codage
			DT
Durée : 4 h	Session : 2002.	Intitulé de l'épreuve : EP1A	3/11

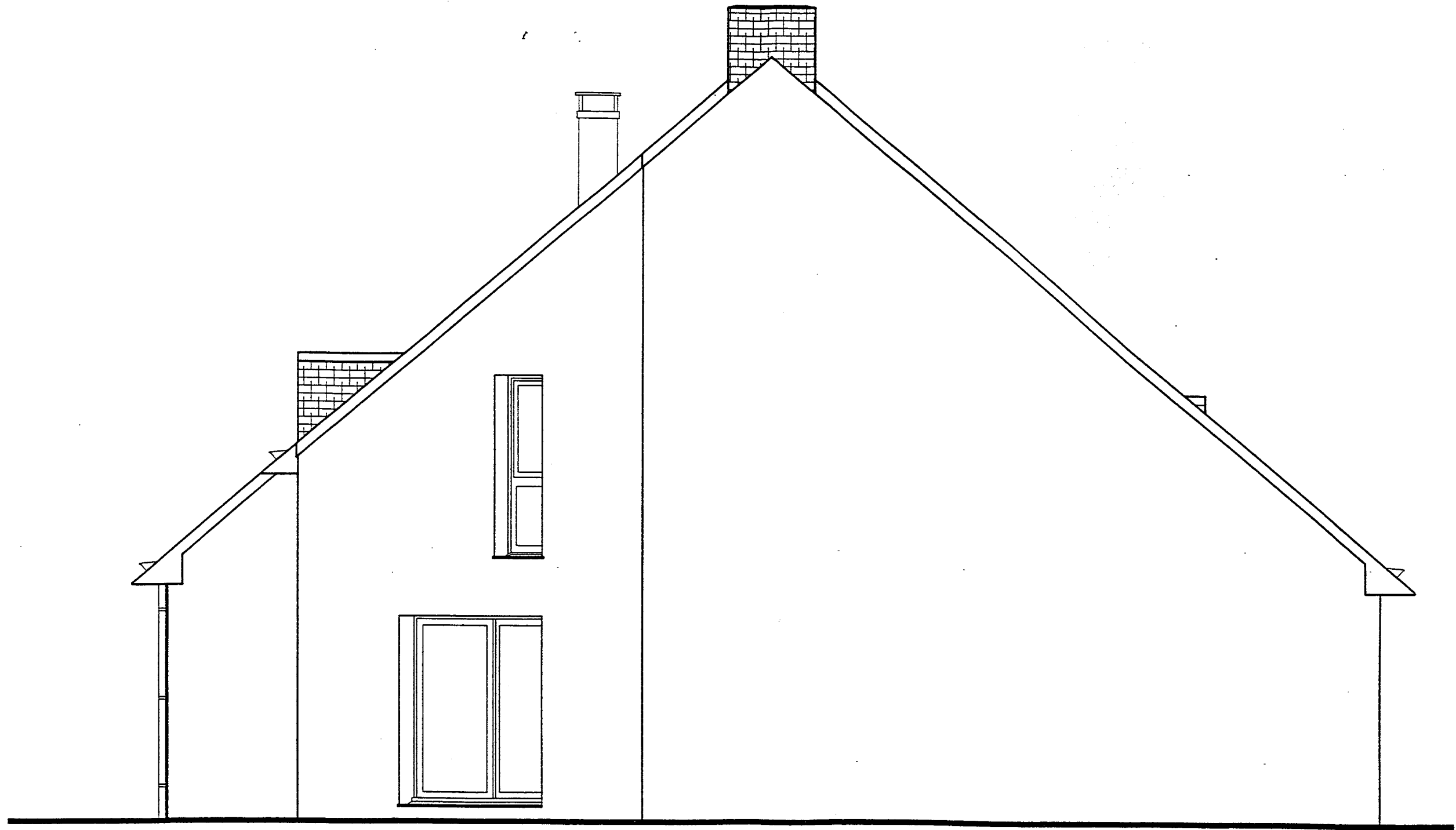

Pignon SUD

Ech 1:50

Examen : B.E.P E.T.E / CAP. Dominante IS		Rappel codage
Durée : 4 h	Session : 2002	DT
Intitulé de l'épreuve : EP1A		4/11



Façade OUEST

Ech 1:50

Examen : B.E.P E.T.E / CAP. Dominante IS			Rappel codage
			DT
Durée : 4 h	Session : 2002	Intitulé de l'épreuve : EP1A	5/11



Façade EST

Ech 1:50

Examen : B.E.P E.T.E / CAP. Dominante IS			Rappel codage
			DT
Durée : 4 h	Session : 2002	Intitulé de l'épreuve : EP1A	6/11

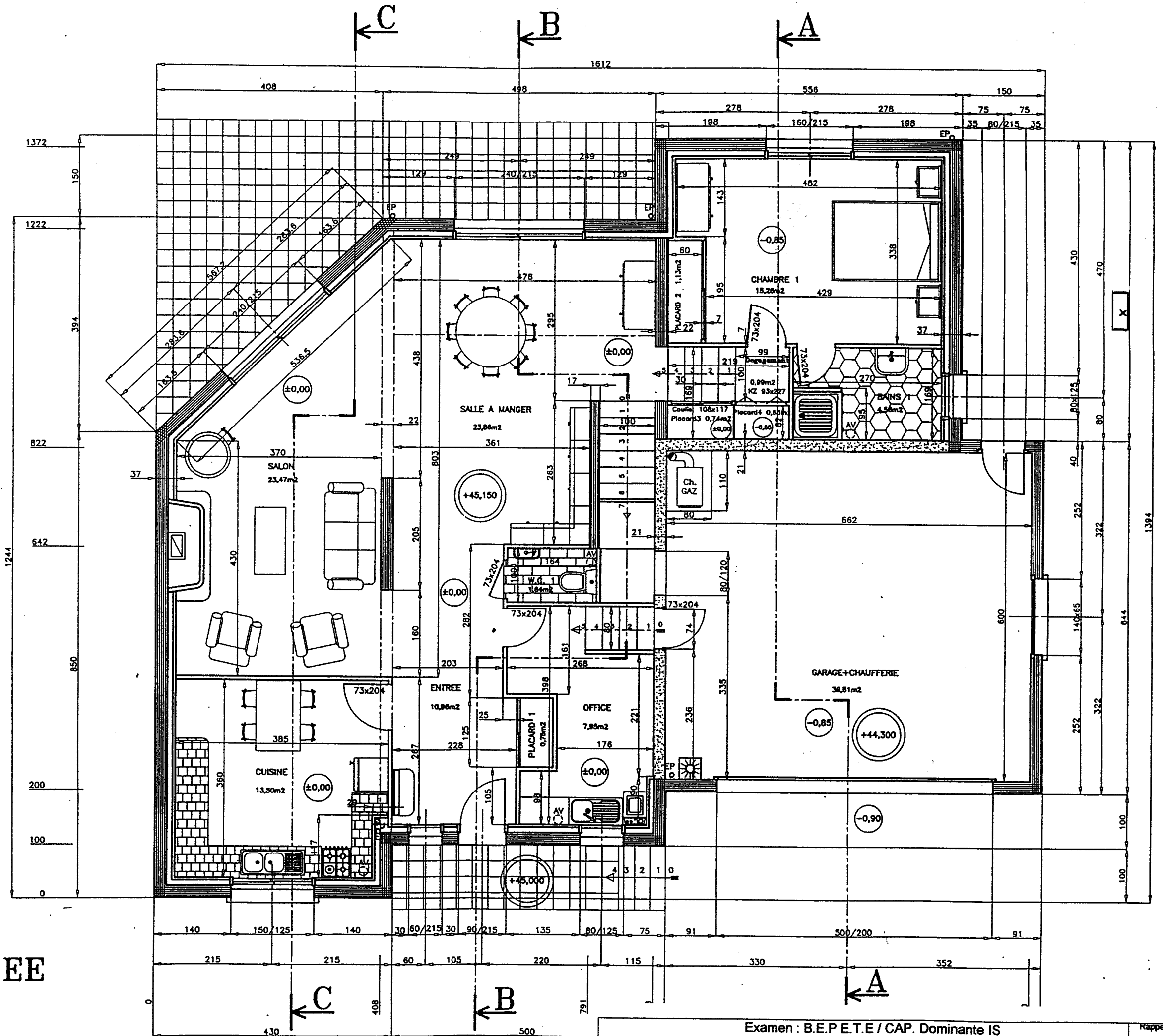

REZ DE CHAUSSEE

Ech 1:70

Examen : B.E.P E.T.E / CAP. Dominante IS		Rappel codage
Durée : 4 h	Session : 2002	DT
Intitulé de l'épreuve : EP1A		7/11

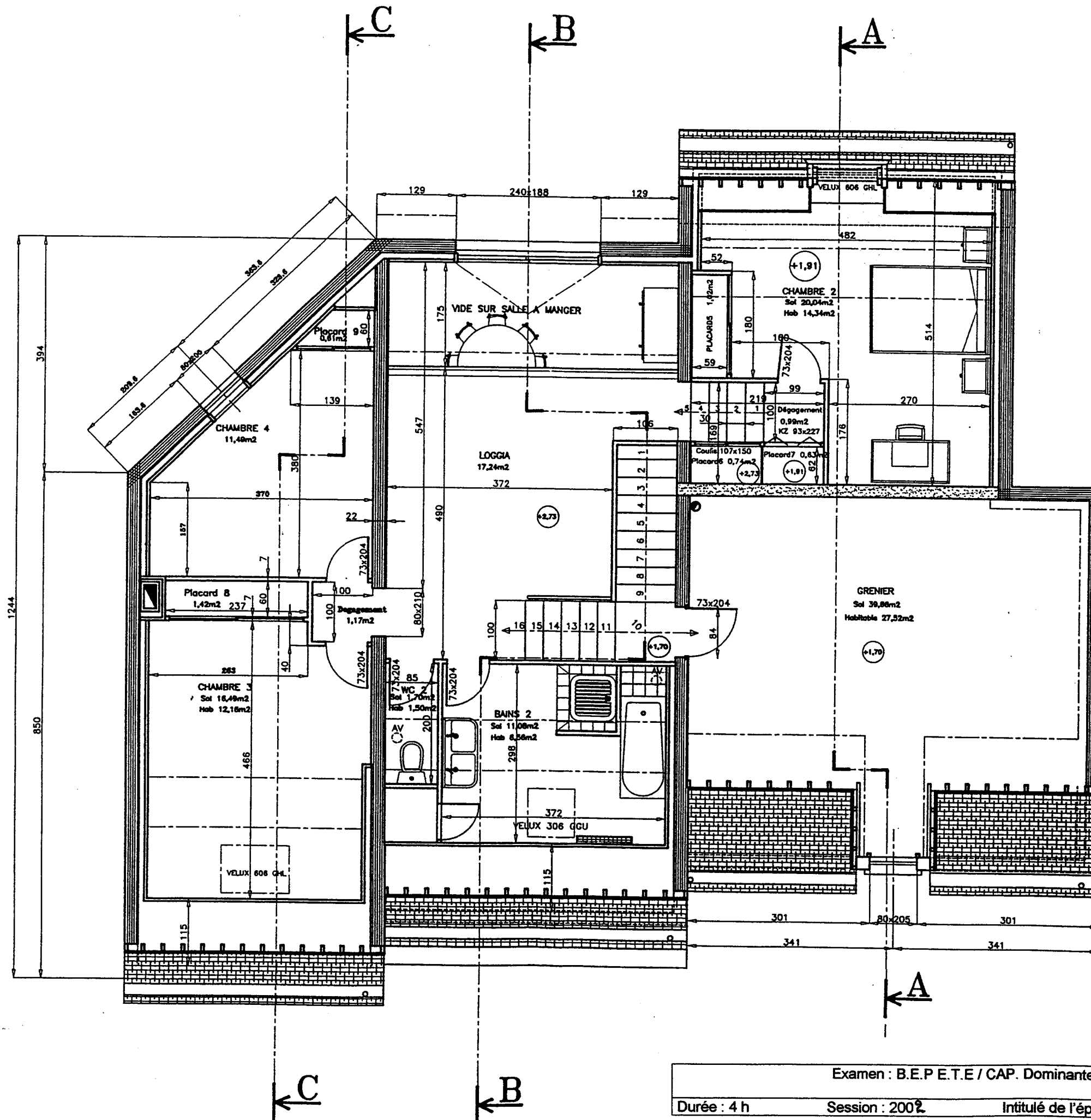

ETAGE

Ech 1:70

Examen : B.E.P.E.T.E / CAP. Dominante IS		Rappel codage
Durée : 4 h		DT
Session : 2002	Intitulé de l'épreuve : EP1A	
		8/11

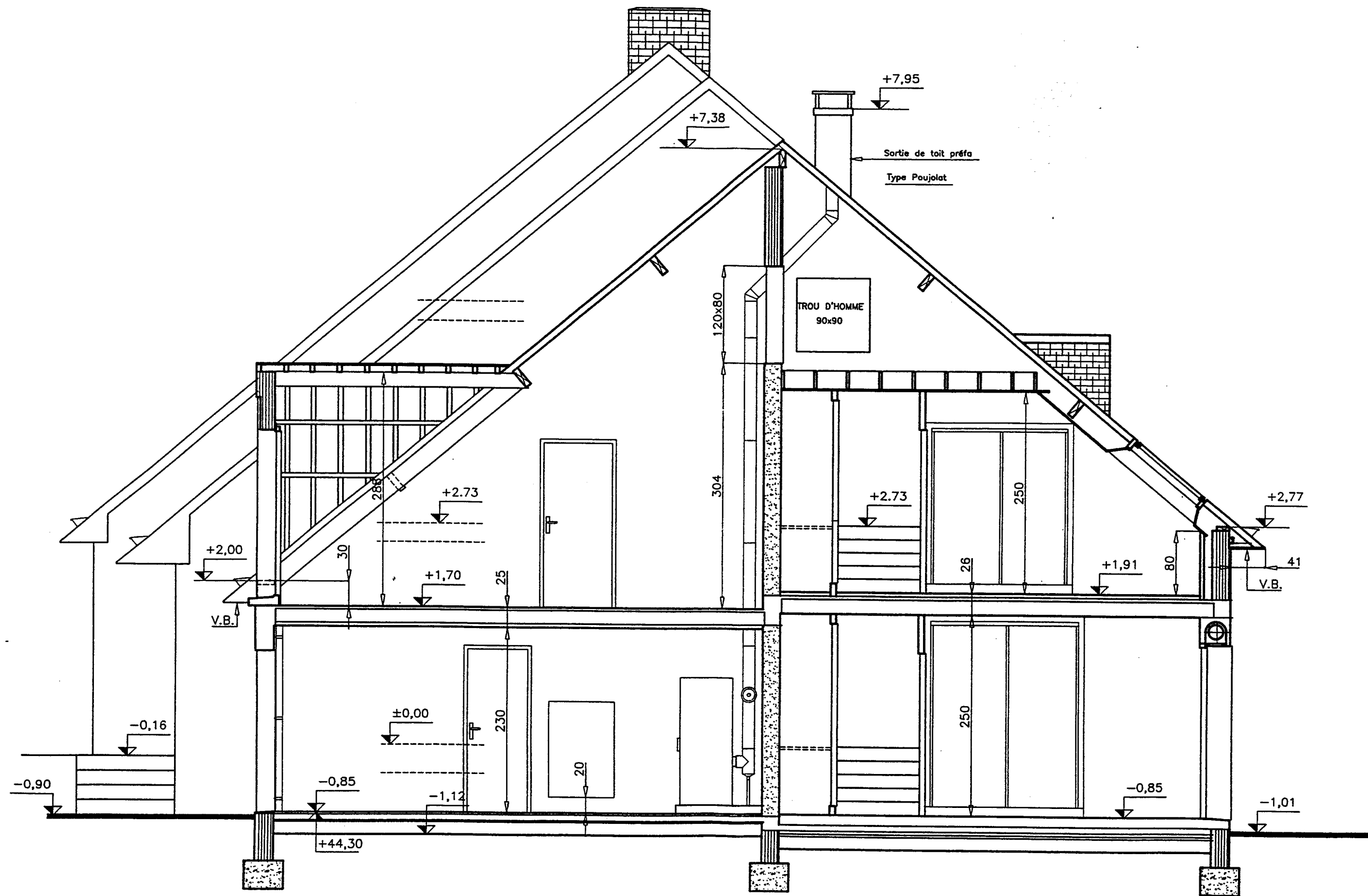

A-A
Ech 1:50

Examen : B.E.P E.T.E / CAP. Dominante IS		Rappel codage
Durée : 4 h		DT
Session : 2002	Intitulé de l'épreuve : EP1A	
		9/11

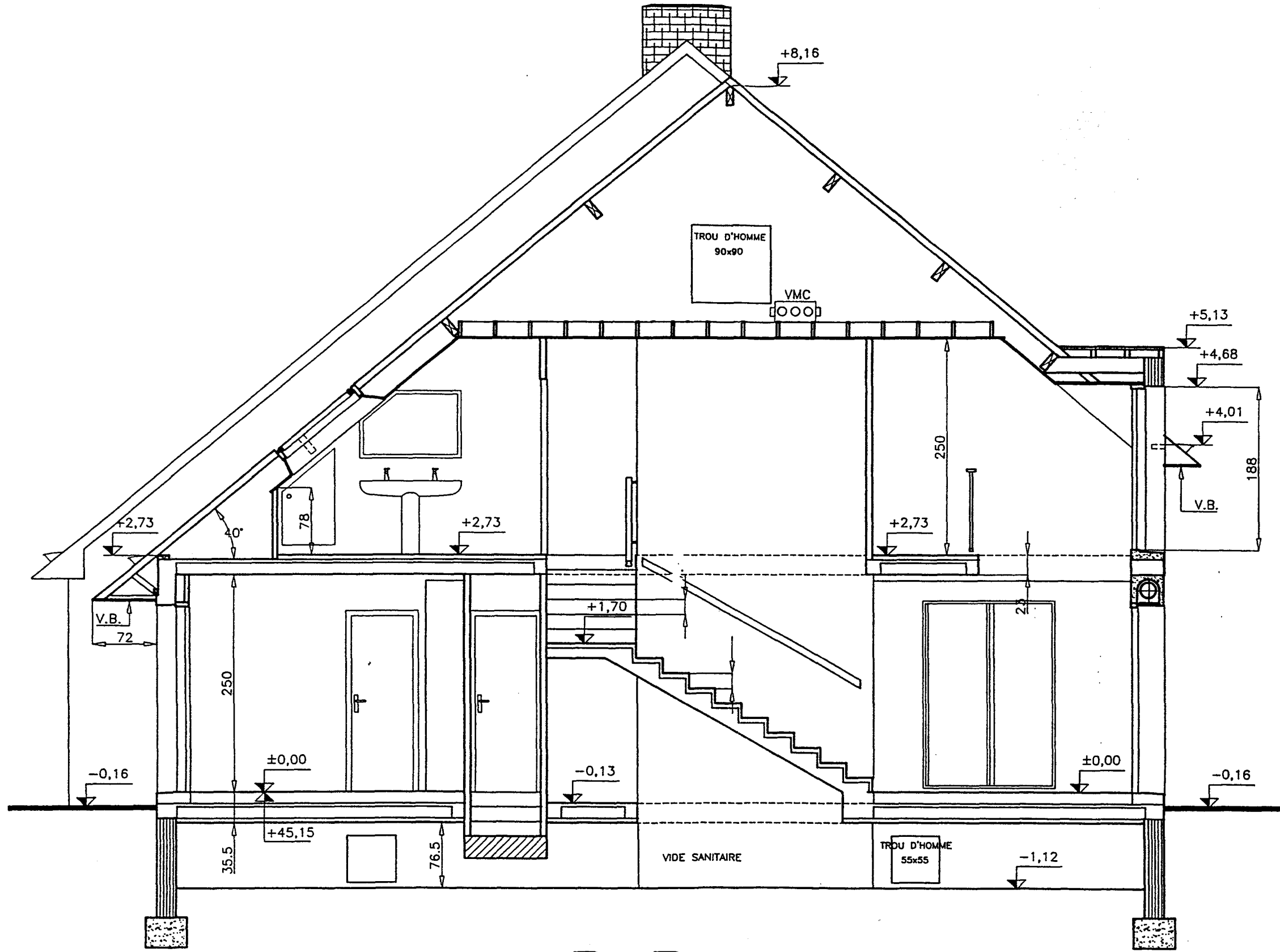

B-B

Ech 1:50

Examen : B.E.P E.T.E / CAP. Dominante IS		Rappel codage
Durée : 4 h		DT
Session : 2002	Intitulé de l'épreuve : EP1A	10/11

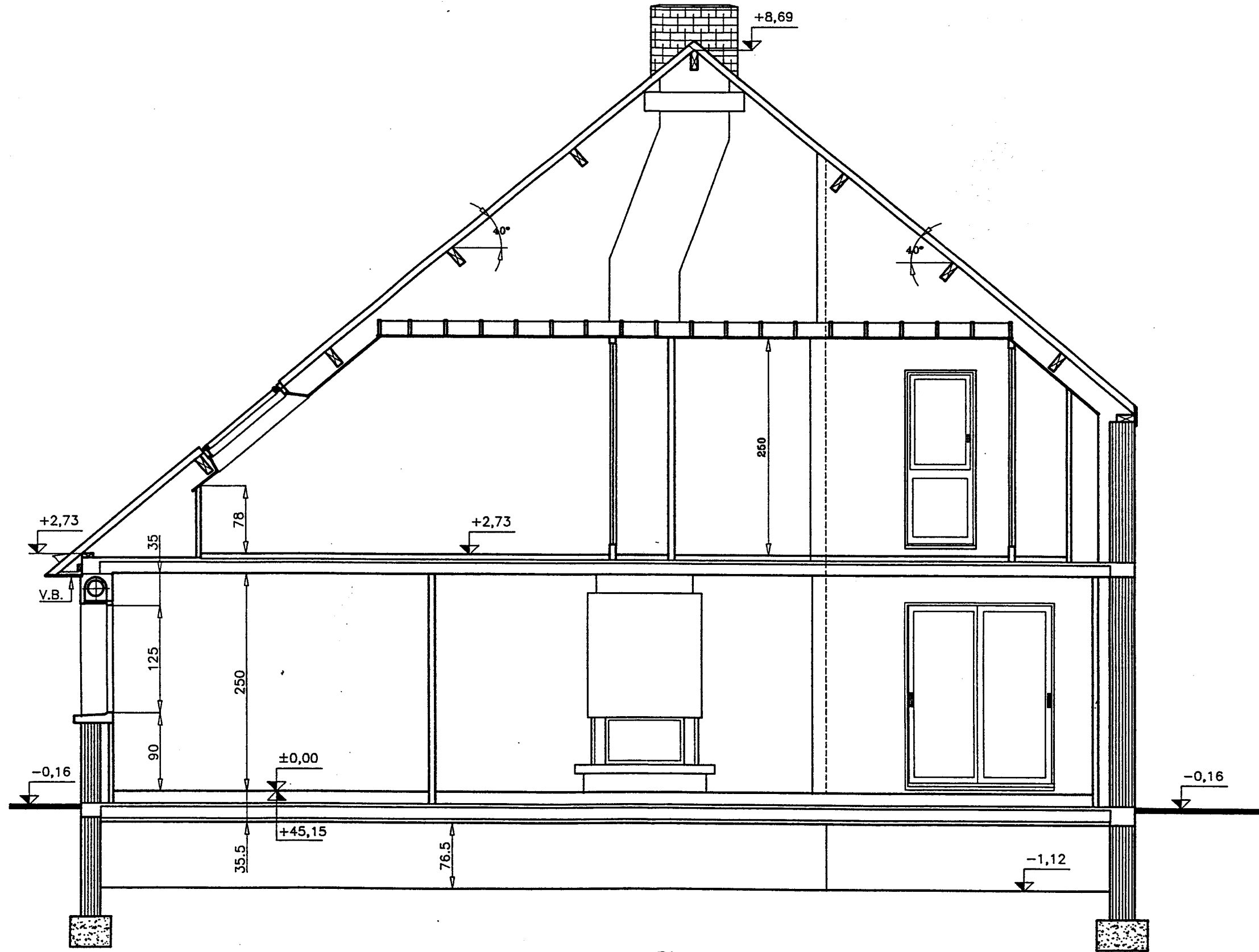

C-C

Ech 1:50

Examen : B.E.P E.T.E / CAP. Dominante IS		Rappel codage
Durée : 4 h		DT
Session : 2002	Intitulé de l'épreuve : EP1A	
		11/11