

BREVET D'ETUDES PROFESSIONNELLES
BOIS ET MATERIAUX ASSOCIES

DOMINANTE CHARPENTE

DOSSIER RESSOURCE

Ce dossier contient les documents :

- un plan d'architecte d'une maison d'habitation
- | | |
|------------------------------------|--|
| 1 / 7 : Page de garde | 5 / 7 : - Perspective avec cotation du auvent |
| 2 / 7 : Document graphique | |
| 3 / 7 : Façade - Pignon Est – Plan | 6 / 7 - Tableau des charges |
| 4 / 7 : Façade – coupe BB | 7 / 7 - Document parc machine à découper et à coller |

CE DOSSIER CONCERNE LES EPREUVES SUIVANTES :

- | | | | |
|------------------------------|--------------------------|---------------------------------|-------------------------------------|
| EP 1 Ecrit (C.A.P. / B.E.P.) | <input type="checkbox"/> | EP 1 Pratique (C.A.P. / B.E.P.) | <input type="checkbox"/> |
| EP 2 Pratique (C.A.P.) | <input type="checkbox"/> | EP 2 Ecrit (B.E.P.) | <input checked="" type="checkbox"/> |

Page 1/7 Page de garde

Page 2/7 Document graphique

Page 3/7 Façade-Pignon Est

Page 4/7 Façade-Coupe B-B

Page 5/7 Perspective du auvent avec ses cotations

Page 6/7 Tableau des charges

Page 7/7 Document parc-machine à découper et à coller

DOSSIER TECHNIQUE

COMMUNE DE LA GRANDE PAROISSE

CONTRAT REGIONAL

**AMENAGEMENT
D'UN CAMPING 2 Etoiles**

PLAN COUPE FACADRES
BATIMENT ACCUEIL

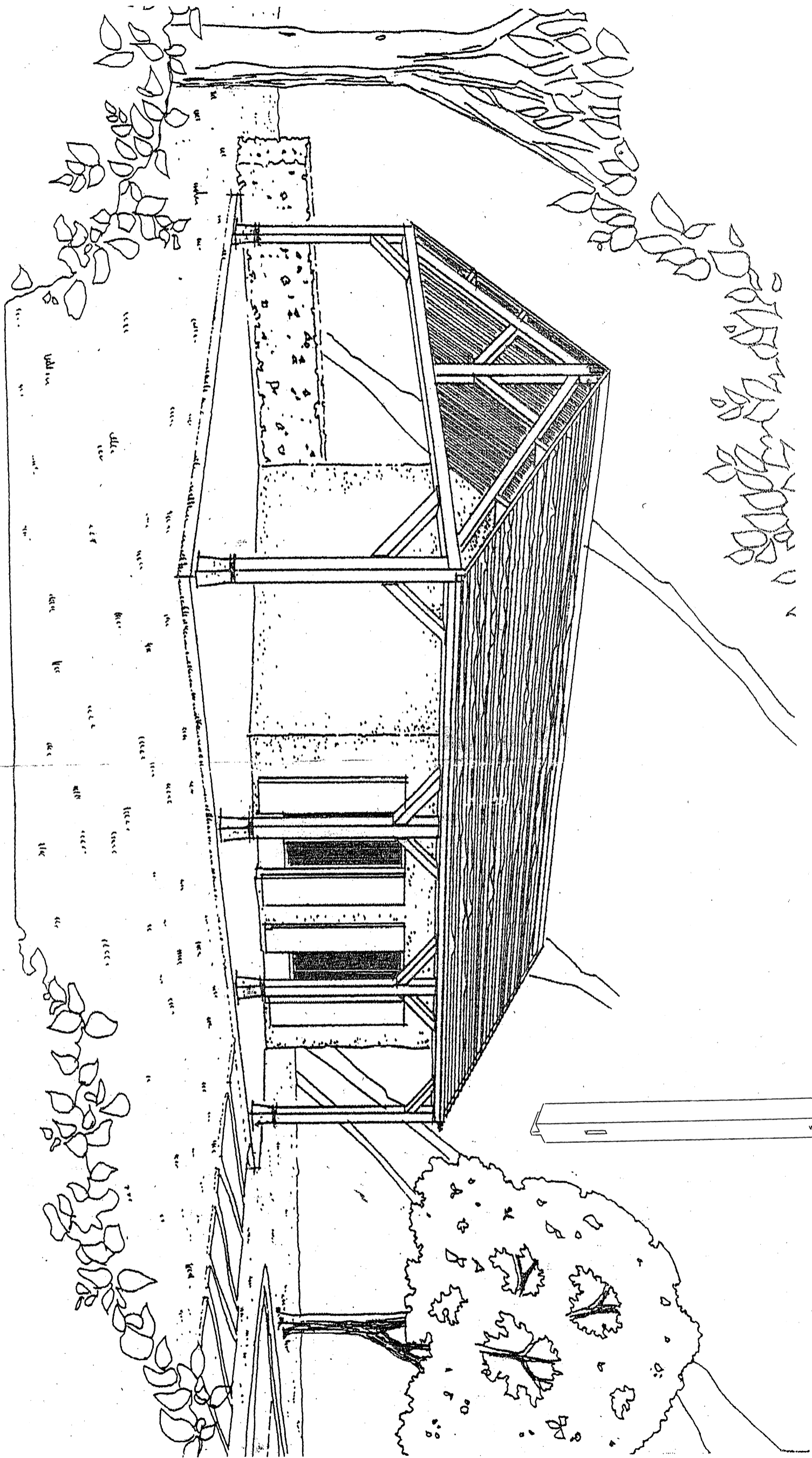

DOCUMENT GRAPHIQUE
BATIMENT ACCUEIL

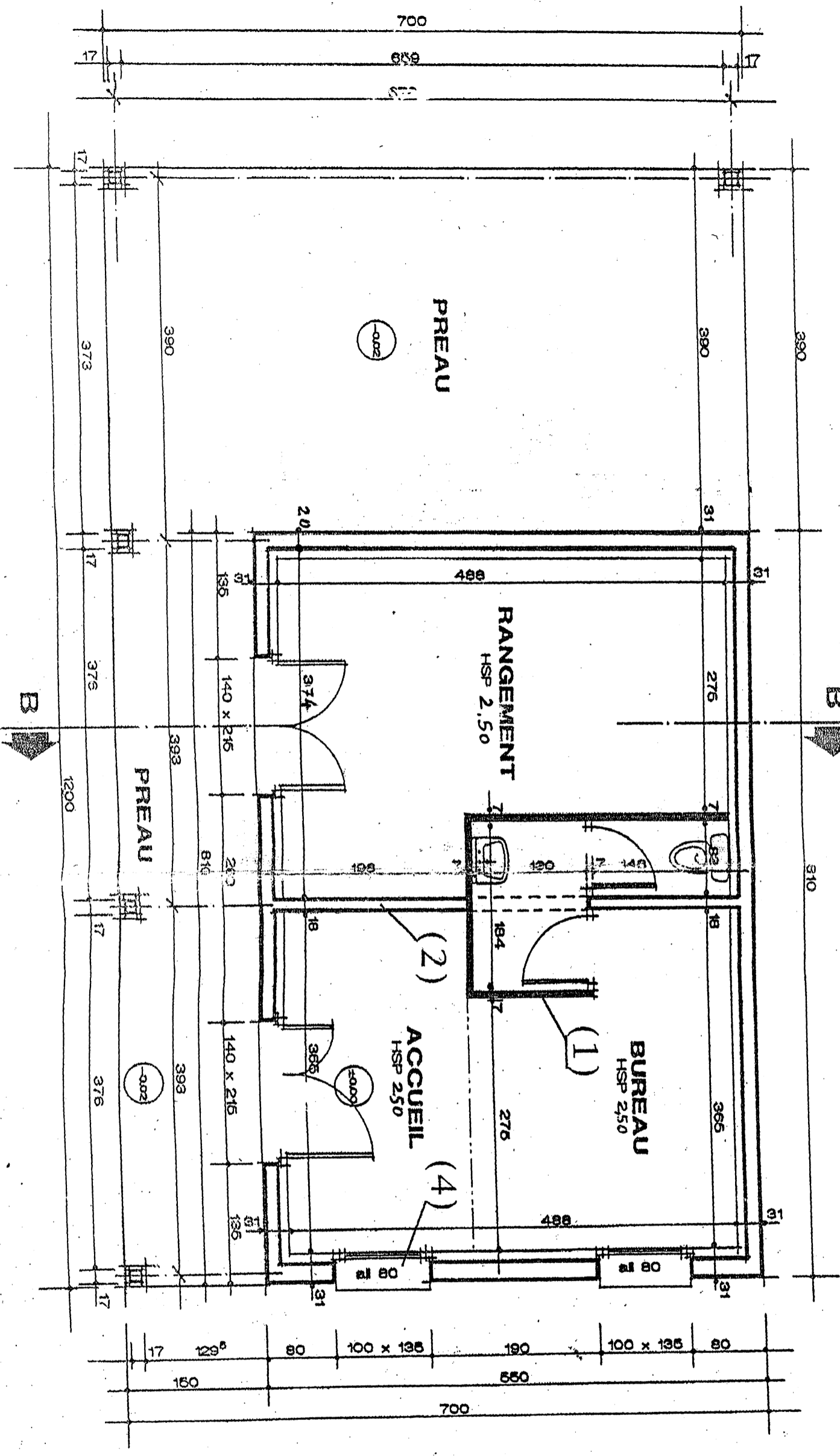
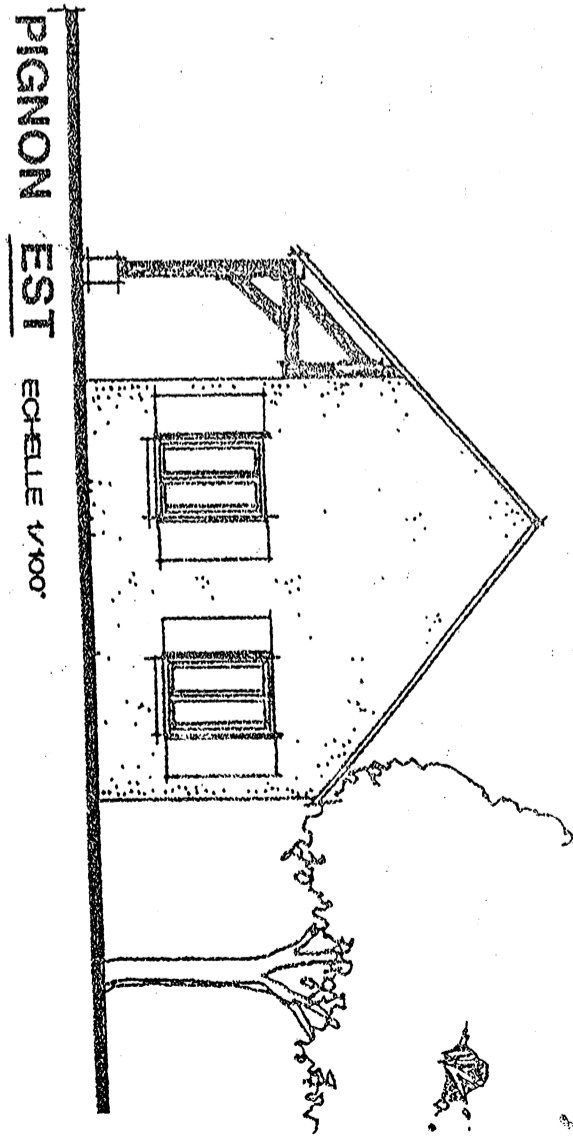
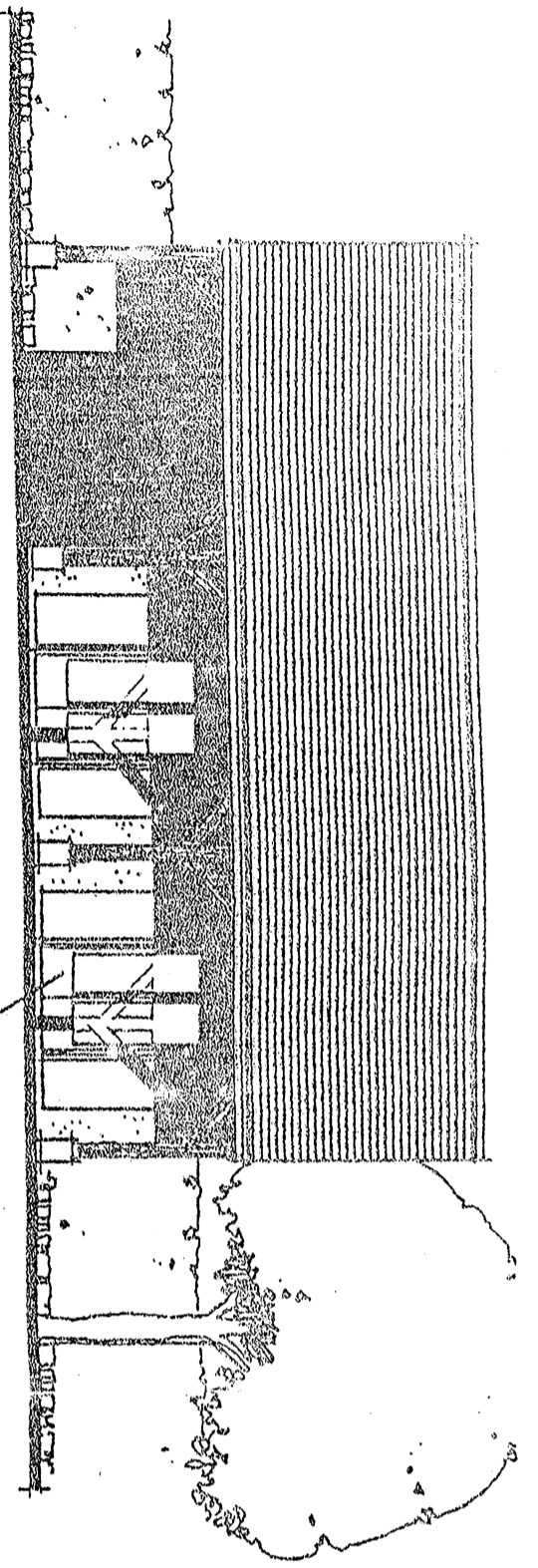

PLAN
ECHELLE 1/50

Portée en mètres	Charges en kilogrammes par mètre linéaire						
	40	50	60	75	85	100	125
1,25	25 x 75	25 x 75	25 x 75	25 x 75	25 x 75	25 x 75	16 x 100
1,50	25 x 75	25 x 75	25 x 75	16 x 100	16 x 100	16 x 100	16 x 100
1,75	25 x 75	16 x 100	16 x 100	16 x 100	16 x 100	16 x 100	16 x 100
2,00	16 x 100	16 x 100	16 x 100	16 x 100	16 x 100	16 x 100	16 x 100
2,25	16 x 100	16 x 100	16 x 100	16 x 100	16 x 100	16 x 100	16 x 100
2,50	16 x 100	16 x 100	16 x 100	16 x 100	16 x 100	16 x 100	16 x 100
2,75	16 x 100	16 x 100	16 x 100	16 x 100	16 x 100	16 x 100	16 x 100
3,00	16 x 100	16 x 100	16 x 100	16 x 100	16 x 100	16 x 100	16 x 100
3,25	16 x 100	16 x 100	16 x 100	16 x 100	16 x 100	16 x 100	16 x 100
3,50	16 x 100	16 x 100	16 x 100	16 x 100	16 x 100	16 x 100	16 x 100
3,75	16 x 100	16 x 100	16 x 100	16 x 100	16 x 100	16 x 100	16 x 100
4,00	16 x 100	16 x 100	16 x 100	16 x 100	16 x 100	16 x 100	16 x 100
4,25	16 x 100	16 x 100	16 x 100	16 x 100	16 x 100	16 x 100	16 x 100

- Poteau : 17 x 17
- Entrait : 8 x 20
- Lien : 8 x 11 (positionné à 45°)
- 1/2 poinçon : 8 x 17
- Arbalétrier : 8 x 20
- Sablère : 8 x 20
- Panne : 8 x 20
- Chevron : 6 x 8

Les assemblages et la position du lien sont laissés à l'initiative du charpentier
 Le dessus sablière sera placé au niveau + 2.73 m

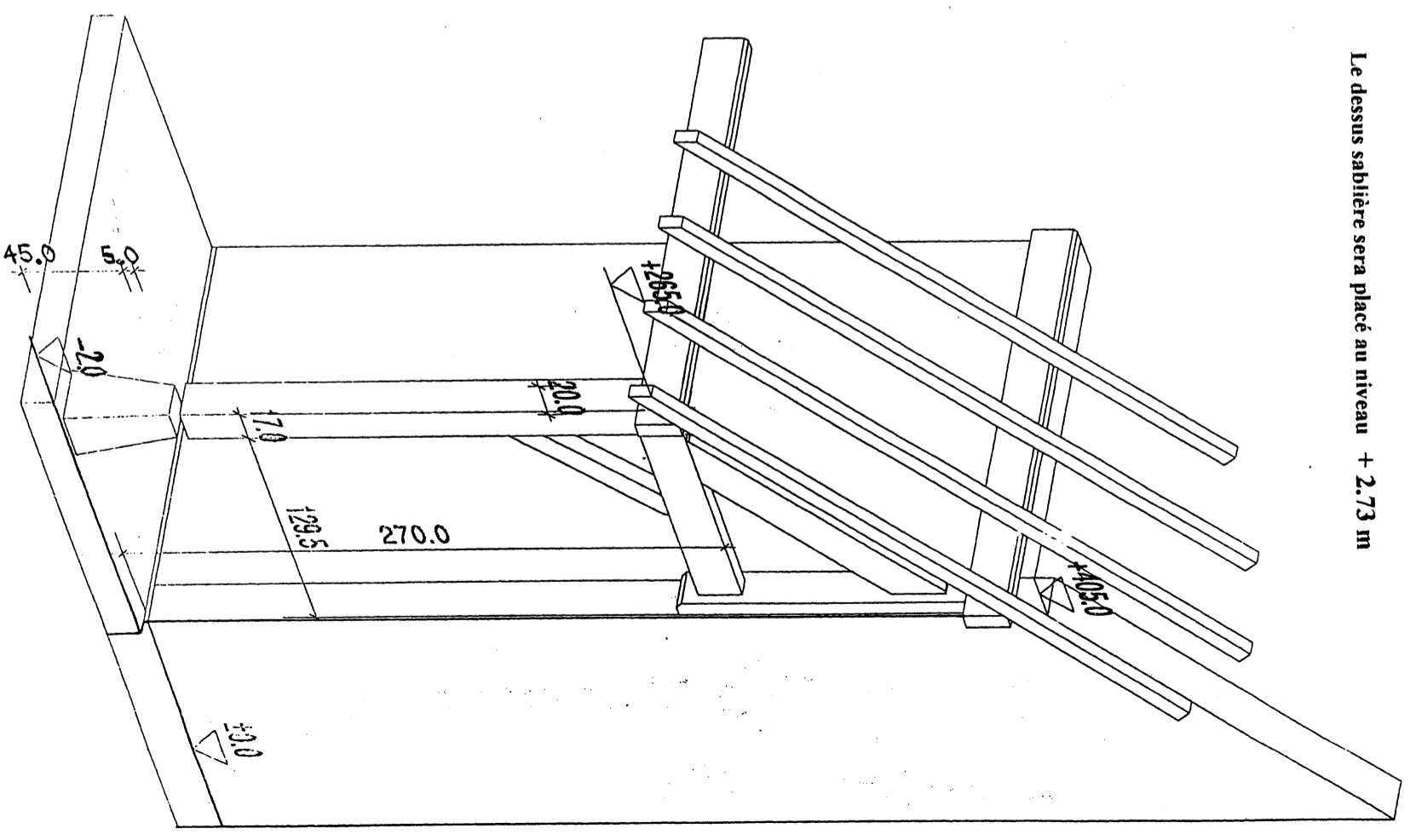

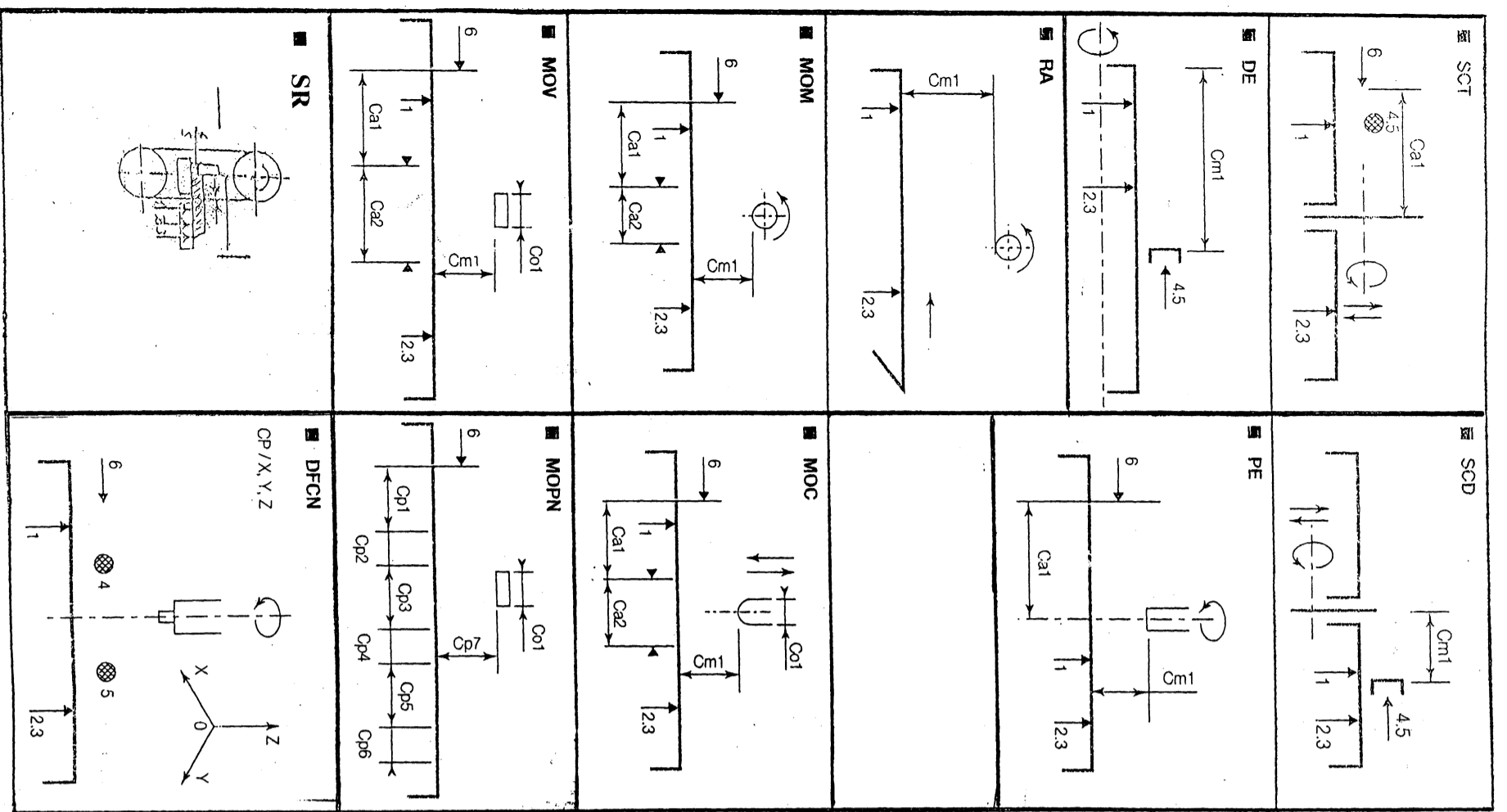

SR	Scie à ruban	SR	Sciage au ruban	srt
SC	Scie circulaires -à tronçonner -à déligner	SCT SDC	Tronçonnage Délignage	tro del
DE	Dégauçisseuse -à une face	DE	Dégauçissage	deg
RA	Raboteuse -à une face	RA	Rabotage	rab
MO	Mortaiseuse -à mèche -à couteau -à chaîne	MOM MOV MOC	Mortaisage	mor
PE	Percuseuse -à broche unique	PE	Percage	per
DF	Défonçeuse -à commande numérique	DFCN	défonçage	def