

GROUPEMENT INTERACADEMIQUE II

SESSION 2003

EP1 B

REALISATION ET TECHNOLOGIE

MC.

MAINTENANCE EN EQUIPEMENT THERMIQUE
INDIVIDUEL

Thème proposé pour une durée de 2 heures.

SUJET D : Dépannage d'un brûleur à gaz à air pulsé.

Groupement inter académique II	Session	2003		
Examen et spécialité				
Mention Complémentaire Maintenance en Equipement Thermique Individuel				
Intitulé de l'épreuve				
EP1 B Réalisation et Technologie				
SUJET D		Durée	Coefficient	N° de page / total
		4 h	10	1 / 6

DEPANNAGE D'UN BRULEUR A GAZ.

On donne :

Une installation comprenant un générateur et son brûleur (actuellement en panne)
Les notices techniques de ceux-ci

Chaudière : marque :

 Puissance :

Brûleur : marque :

Des appareils de mesure (multimètre, manomètre, analyseur de combustion, thermomètre, etc.)
De l'outillage.

On demande :

De réarmer la boîte de contrôle.
D'observer le déroulement du cycle.
D'effectuer un diagnostique de panne.
D'y remédier
De remettre en service (si le brûleur ne redémarre toujours pas émettre une nouvelle hypothèse, remédier et effectuer une nouvelle tentative).
D'établir une fiche d'intervention.

On exige :

Une analyse logique de ou des causes du dysfonctionnement du brûleur.
Des propositions de solutions dépannage.
Une intervention dans les règles de l'art.
La remise en service de l'installation.
Un réglage correct du brûleur.
Une rédaction convenable de la fiche d'intervention.

MC Maintenance en Equipement Thermique Individuel	EP1 B
SUJET D	2 / 6

Diagnostic de recherche de pannes sur un brûleur à gaz à air pulsé

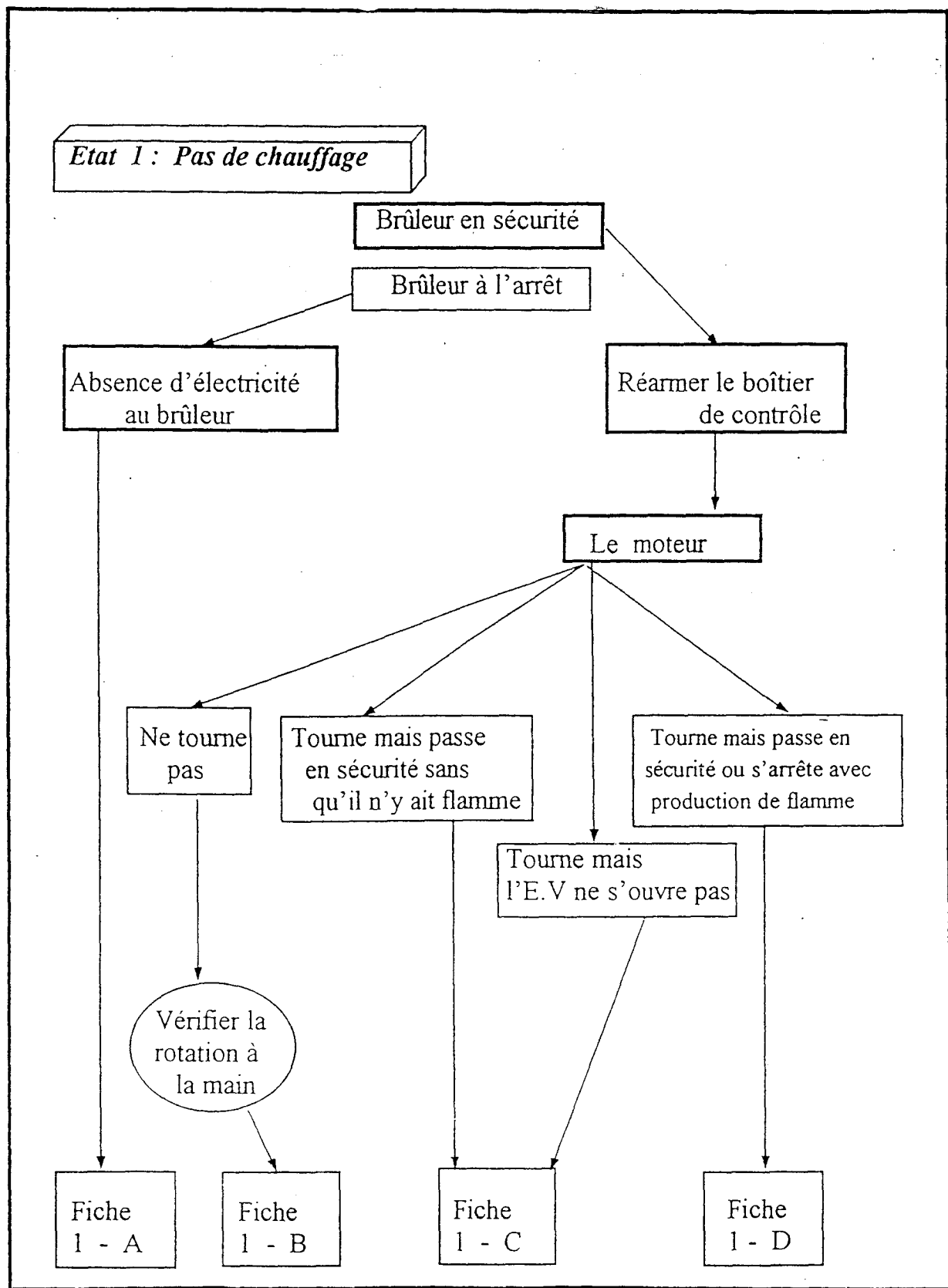

MC Maintenance en Equipement Thermique Individuel	EP1 B
SUJET D	4/6

Diagnostic de recherche de pannes sur un brûleur à gaz à air pulsé

Fiche N° 1

Type de générateur.....

Référence du brûleur.....

A

N° V ou P

- Secteur
- Fusible
- Compteur ou disjoncteur {hors chaufferie}
- Bornes de raccordement ou lignes
- Pressostat gaz
- Aquastat
- Thermostat {thermostat de sécurité à réarmement}

B

- Ventilateur
- Roulements du moteur
- Condensateur
- Boîtier de contrôle
- Bobinage du moteur

C

- Flamme parasite
- Alimentation gaz (Ø trop petit)
- Filtre encrassé
- Pressostat air
- Contacteur de fin de course
- Electrovanne
- Boîtier de contrôle
- Transformateur d'allumage
- Electrodes

D

- Pressostat gaz (arrêt sans mise en sécurité)
- Pressostat air (mise en sécurité)
- Chute de tension
- Sonde d'ionisation
- Flamme instable
- Accroche-flamme
- Boîtier de contrôle

V = Vérification

P = Panne probable

FACTURE D'INTERVENTION DE MAINTENANCE

Date :

NOM DU CLIENT

Heure d'arrivée :

Heure de départ :

Identification de la chaudière Et du brûleur à gaz

Marques

Puissance

Nature de l'intervention

Enumération chronologique des opérations effectuées

.....
.....
.....
.....
.....

Temps passé *

Tarif honoraire HT :

30 € HT

Montant HT de l'intervention :

TVA :

19,6 %

Déplacement :

30 € HT

Montant d'un micro-contact :

11,5 € HT

Montant TTC de l'intervention :

*Temps réel ou temps donné par le jury

*Pièce supposée changée afin d'établir une facturation complète.

MC Maintenance en Equipement Thermique Individuel	EP1 B
SUJET D	6/6