

ANNEXE A (à compléter et à rendre avec votre copie) :
TABLEAU DE RÉPARTITION DES CHARGES INDIRECTES

	Réception	Contrôle	Nettoyage Lavage Tri	Surgélation	Conditionne ment manuel	Conditionne ment machine	Expédition
Répartition primaire	15 071,00	12 291,50	18 272,10	41 632,10	20 335,35	16 021,35	8 717,60
Réception							
Contrôle							
Répartition secondaire							
Nature de l'UO			HMOD	Kg entré en surgélation	HMOD	HM	10 € de C.P.P.V.
Nombre d'UO			6 560		660		59 103
Coût de l'UO ou taux de frais							

ANNEXE B à compléter et à rendre avec votre copie :
COÛT DE REVIENT D'UNE COMMANDE DE GIROLLES

	Q	PU	Montant
COÛT D'ACHAT :			
Girolles lot 1/204	210	3,70	777,00
lot 1/208	350	3,90	1 365,00
(-) Vente des cartons de réception
Cartons de livraison
MAIN D'OEUVRE DIRECTE :	11 h	15	165,00
CENTRES :			
Nettoyage, lavage, tri	6
Surgélation
(-) Brisures de girolles vendues en vrac
Coût de production des produits vendus
CENTRE :			
Conditionnement	5
CHARGES DE DISTRIBUTION :			
Salaires+Commissions			126,40
Transport			41,30
Centre expédition
Coût de revient	500 kg

N° d'anonymat :

ANNEXE C (à compléter et à rendre avec votre copie)

CALCUL DE COÛTS A BASE D'ACTIVITÉS

	Coût de l'activité	Nature de l'inducteur	Nombre d'inducteurs	Coût de l'inducteur
Expédition France	8 800 €	La commande	80	
Expédition Etats-Unis	2 250 €	La commande	15	

	Une commande de 100 lots de 5 kg France	Une commande de 100 lots de 1 kg France	Une commande de 100 lots de 1 kg Etats-Unis
Coût d'expédition par commande			
Coût d'expédition par kilogramme expédié			

ANNEXE D (à compléter et à rendre avec votre copie) :
VUE DES EMPLOYÉS AU CONTRÔLE

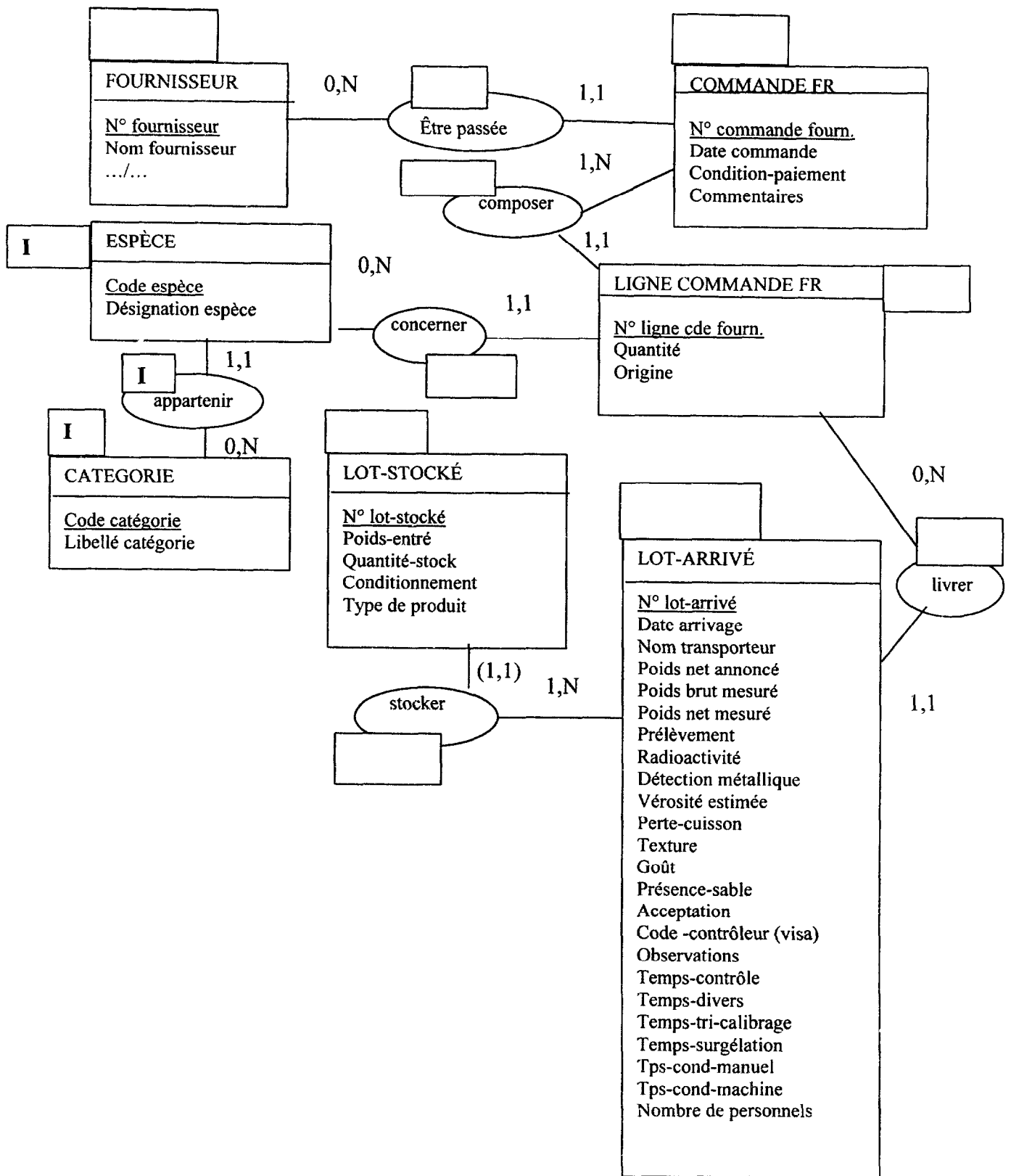

ANNEXE E (à compléter et à rendre avec votre copie) :
SCHÉMA DES TRAITEMENTS ANALYTIQUE

