

Dossier

Ressources

Documents annexes : Numérotés de 1 à 6

- 2 cartes grises
- 1 bordereau de livraison
- 1 lettre de voiture
- 2 disques de chronotachygraphe

EP1-2

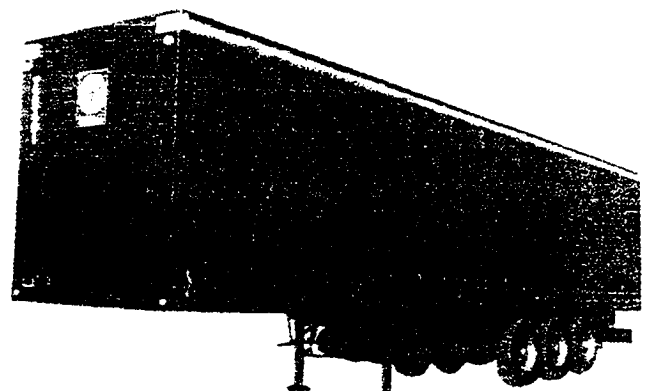

F

PREFECTURE DE L INDRE

58/001/TERM02/OP04/

Partie
à découper
lors de la cession ou
de la destruction du véhicule

N° IMMATRICULATION (A) DATE DATE DE 1^{re} MISE EN CIRCULATION (B)

5460 RX 36 15/07/2002 15/07/2002

NOM (e) Prénoms (D) LIXXBAIL SARL

NOM d'usage

DOMICILE (E) A. TRANSPORTS CSTR

COMMUNE 085 36100 ISSOUDUN

GENRE MARQUE (F) TYPE

SREM METACO SD334D4C

N° dans la SÉRIE du TYPE (G) CARROSSERIE EN. PUISS. Pl. ass.

VNPSD334D24CX0122 PLSC

TARG. SURF. POIDS T.C. POIDS à vide POIDS T.R. Br. (dBA) Rég. mot. (tr/mn)

2M55 35M2 34T000 7T260

DATE et N° CERTIFICAT PRÉCÉDENT

NEUF

DROITS PAYÉS SUR ETAT	TAXE RÉGION	45,00 E
	TAXE PARAFISC.	
	TOTAL	45,00 E

DATES VISITES TECHNIQUES (Application des articles R. 117-1 à R. 122 du Code de la Route)

POUR LE PREFET ET PAR DELEGATION
LE CHEF DU BUREAU DE LA CIRCULATION

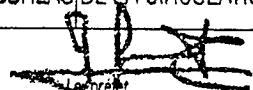
Le préfet
J. Christophe GRENOT

0287 30291

F

PREFECTURE DE L. **INDRE**

58/001/TERM02/OP04/

Partie
à découper
lors de la cession ou
de la destruction du véhicule

DATE DE 1^{re} MISE
EN CIRCULATION (B)

N° IMMATRICULATION (A) DATE
3631 RS 36 11/01/2001 05/10/2000

NOM (C) Prénoms (D)
NOM d'usage

LOFI OUEST

DOMICILE (E)
COMMUNE

O. A.
TRANSPORTS CSTR
36100 ISSOUDUN

GENRE	MARQUE (F)	TYPE			
TRR	RENAULT	22GVA1		385.19T	
N° dans la SÉRIE du TYPE (G)		CARROSSERIE	EN.	PUISS.	Pl. ass.
VF622GVA000104877		PR SREM	GO	30	002
LARG.	SURF.	POIDS T.C.	POIDS à vide	POIDS T.R.	Br. (dBA) Rég. mot. (tr/mn)
2M05	14M5	19T130	6T777	40T130	89 1425
DATE		et		N° CERTIFICAT PRÉCÉDENT	
05/10/2000				3631 RS 58	

EQUIP. RALENTISS PDS: 130
VEH HORS GAB. ART R48
DE 19 T A 60 T

DROITS PAYÉS SUR ÉTAT	TAXE RÉGION	
	TAXE PARAFISC.	2775.00 F
	TOTAL	1675.00 F
		4450.00 F
		678.40 F

DATES VISITES TECHNIQUES (Application des articles R. 117-1 à R. 122 du Code de la Route)



POUR LE PREFET ET PAR DELEGATION
LE CHEF DU BUREAU DE LA CIRCULATION



B. Pelardy
B. PELARDY



Le préfet,

BEP CONDUITE ET SERVICE DANS LE TRANSPORT ROUTIER CAP CONDUITE ROUTIÈRE	Dossier ressource
EPI-2 Technologie et gestion du transport	Page 15 / 19



SOCIÉTÉ ANONYME AU CAPITAL DE 9 481 500 F
 Rue du Grand Pré - Boite Postale 193 - 36004 CHATEAUROUX Cedex
 Téléphone : 54 53 70 00 - Télécopie : 54 22 69 33 - Télex 751 282 F HARRY'S
 C.C.P. HARRY'S Limoges 1 499-66 G SIRET 816 520 274 00035 APE 158 A

V. Réf. : 90 180
 Commande : 58 410
 Départ :

SUPER MARCHÉ CASINO

Route de Montauban

TOULOUSE 31

Distance 450 km

BORDEREAU DE LIVRAISON

CODE DÉPÔT	CODE VENDEUR	CODE TOURNÉE	CODE VÉHICULE	CODE CLIENT	DATE DE DÉPART USINE	N° BORDEREAU LIVRAISON
CODE ARTICLE	DÉSIGNATION	ARTICLES PAR CARTON	VOTRE COMMANDE (UNITES)	A FACTURER		
				UNITES	CARTONS	

30 Palettes pain de mie 7 T 200

30 PALETTES ECHANGES

BEP CONDUITE ET SERVICE DANS LE TRANSPORT ROUTIER CAP CONDUITE ROUTIÈRE	Dossier ressource
EPI-2 Technologie et gestion du transport	Page 16 / 19

LETTRÉ DE VOITURE **NATIONALE** **INTERNATIONALE** **CMR**

0115101

Cocher la case correspondante. Tick or aim check the appropriate box

Consignment note

DATE : _____

TRANSPORTEUR <small>CARRIER</small>	ORDRE DE MISSION <small>MISSION</small>	DONNEUR D'ORDRE <small>PRINCIPAL</small>
Transports ROUSSEAU Eric Quartier de la Gare 58460 CORVOL L'ORGUEILLEUX Tél. : 03 86 29 94 94 Fax : 03 86 29 94 95 SARL au capital de 8 000 € Siren 393 635 230 000 21 TVA : FR 57 393 635 230	Conducteur <small>Driver</small> : _____ MAT : _____ DISTANCE : _____ IMMATRICULATION(S) : _____ Véhicule moteur (semi)-remorque(s) IMMAT. : _____ CODE : _____ INSTRUCTIONS : _____ Formalités Douane <small>Customs formalities</small> : _____	Donneur d'ordre : _____ Name Adresse : _____ Headquarter address Tél : _____ Fax : _____ Commande du / / 0 Confirmé : lettre - fax - telex - télématique* Date et heure d'arrivée demandées <small>Wanted date and time for delivery</small> au (dé)chargement : le / / 0 à h *rayer les mentions inutiles

NOMBRE <small>Number</small>	NATURE DES MARCHANDISES <small>Nature of the Goods</small>	POIDS - VOLUME - LONGUEUR	
		Prévu <small>Weight</small>	Réel <small>Running meter</small>

DOCUMENTS ANNEXES à la lettre de voiture DANGEREUSES CLASSE Chiffre Lettre Déclaration jointe obligatoire
Documents attached Dangerous goods Class Number Letter Obligatory enclosure declaration

TRANSPORT SOUS TEMPÉRATURE DIRIGÉE Refrigerated transport OUI NON

Prix de transport <small>Carriage charges</small>	PALETTES <input type="checkbox"/> <small>Pallets</small>	PALETTES	CHARGES CHEZ L'EXPÉDITEUR <small>Revised Charges</small>	REMISE À L'EXPÉDITEUR <small>Returned Zwickungen</small>	LIVRÉS AU DESTINATAIRE <small>Delivered Goods</small>	RENDUES PAR LE DESTINATAIRE <small>Returned Merchandise</small>	NON RENDEUES À REPRISE <small>Not Returned to Consignor</small>
	Type 80x120 <input type="checkbox"/> 100x120 <input type="checkbox"/>	EUR					
	BACS Cases <input type="checkbox"/> ROLLS <input type="checkbox"/> <small>Rolls</small>	CHEP					
	AUTRES <small>Other</small>						

CHARGEMENT <small>LOADING</small>		DOCUMENT DE SUIVI <small>FOLLOW UP DOCUMENT</small>		DÉCHARGEMENT <small>DELIVERY</small>	
Raison sociale : _____ Name Adresse : _____ Address Ville : _____ Dpt : _____ Pays : _____ City Area code Country Date : _____ Temps prévu : _____ h _____ mn Date Arrivée réelle : le / / 0 à h Arrival Départ du véhicule chargé libéré : le / / 0 à h Date and time of departure Prestations annexes prévues : _____ Planned extra services Non prévues : _____ No planned extra services Observations ou réserves : _____ Observations or reservations le Conducteur : _____ (signature et identification) Driver le Remettant : _____ (signature et identification obligatoires) Sender		Raison sociale : _____ Name Adresse : _____ Address Ville : _____ Dpt : _____ Pays : _____ City Area code Country Date : _____ Temps prévu : _____ h _____ mn Date Arrivée réelle : le / / 0 à h Arrival Départ du véhicule libéré : le / / 0 à h Date and time of departure Prestations annexes prévues : _____ Planned extra services Non prévues : _____ No planned extra services Observations ou réserves : _____ Observations or reservations le Conducteur : _____ (signature et identification) Driver le Destinataire : _____ (signature et identification obligatoires) Consignee		Le refus de signer non motivé par le remettant le destinataire engage leur responsabilité. <small>Any unjustified refusal to sign involve the sender or consignee's liability</small>	

Conditions générales de transport : NATIONAL - Les questions de compétence au transporteur sont soumises aux conditions prévues par le contrat type pour ce mode de transport. Le contrat de transport est régi par les dispositions de la loi française en vigueur au moment de la conclusion du contrat. En cas de litige, le tribunal compétent est celui du lieu de destination des marchandises. Les dispositions de la loi française s'appliquent. Le contrat de transport est régi par les dispositions de la loi française en vigueur au moment de la conclusion du contrat. En cas de litige, le tribunal compétent est celui du lieu de destination des marchandises. Les dispositions de la loi française s'appliquent. Le contrat de transport est régi par les dispositions de la loi française en vigueur au moment de la conclusion du contrat. En cas de litige, le tribunal compétent est celui du lieu de destination des marchandises. Les dispositions de la loi française s'appliquent.

Argenco - Tel. (33) 02 97 84 02 44

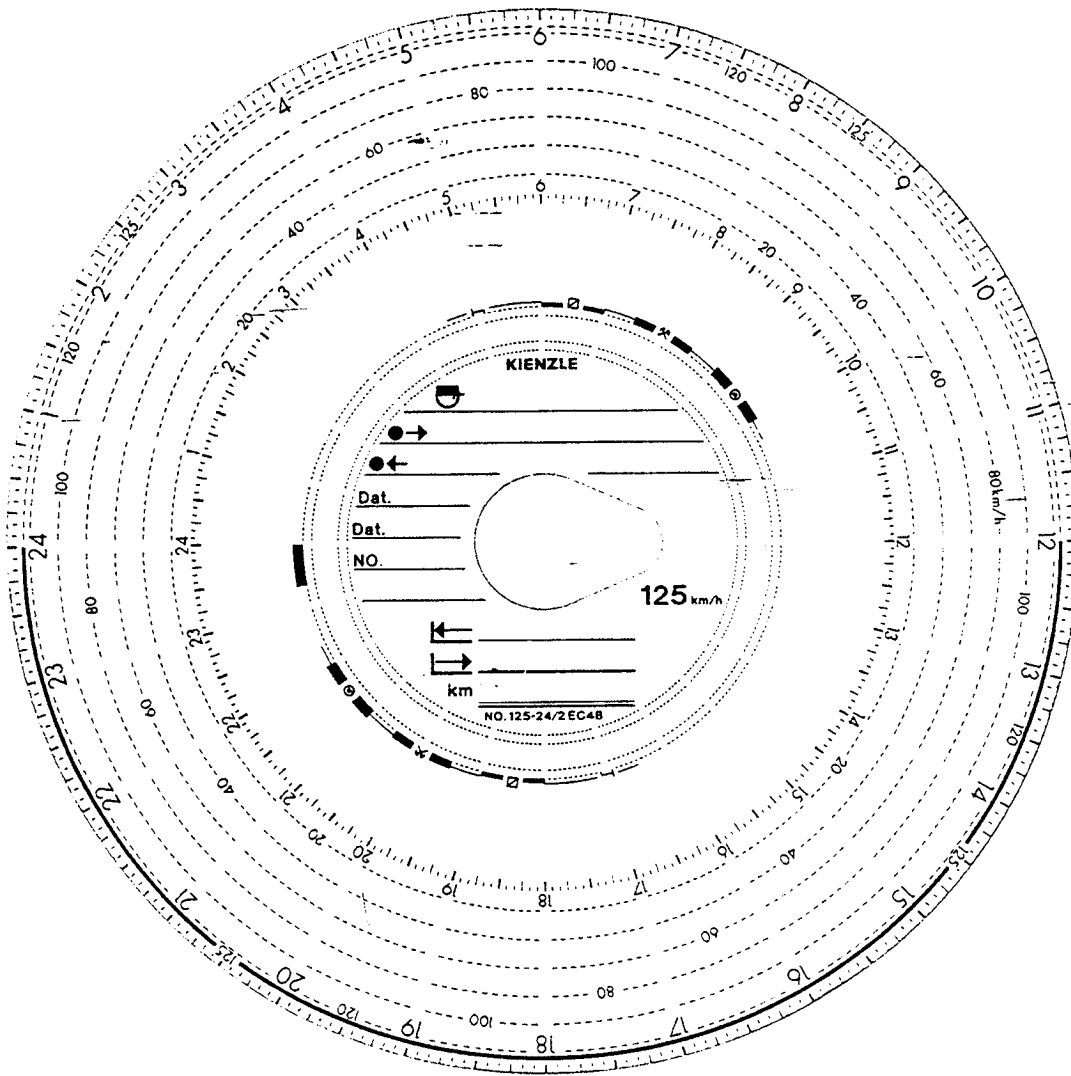

BEP CONDUITE ET SERVICE DANS LE TRANSPORT ROUTIER CAP CONDUITE ROUTIÈRE	Dossier ressource
EP1-2 Technologie et gestion du transport	Page 18 / 19

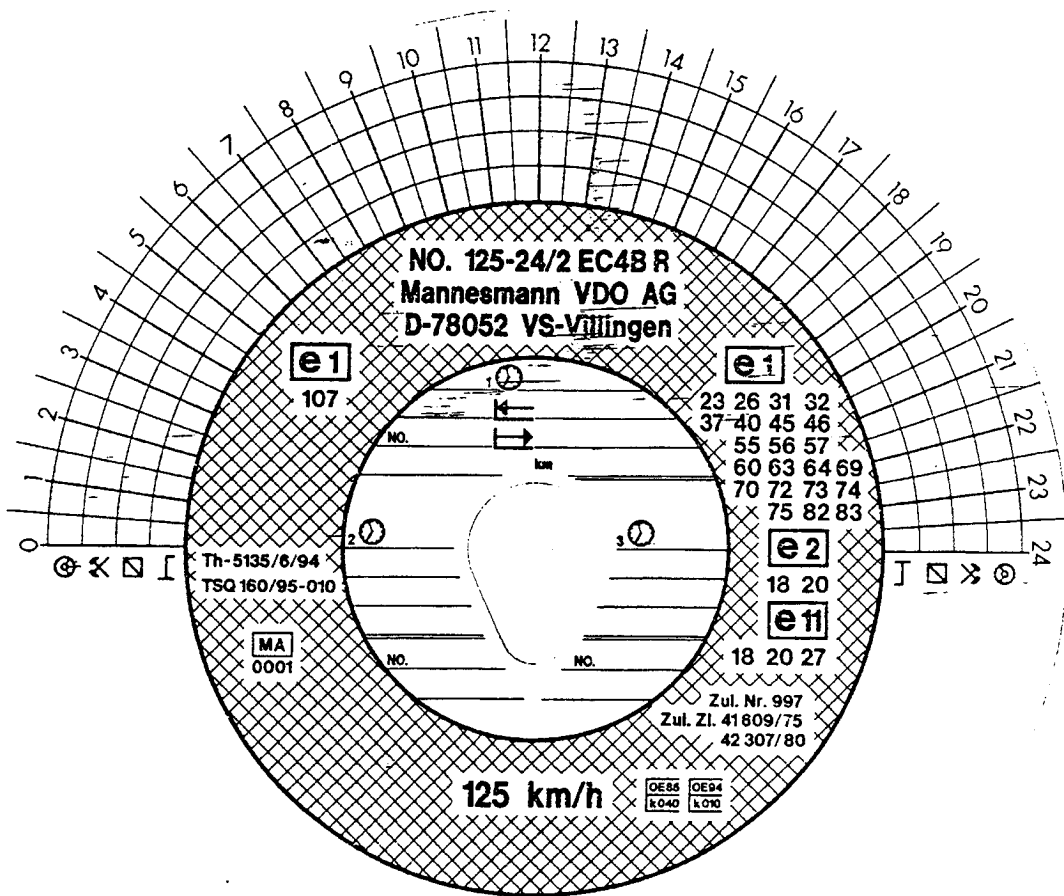

BEP CONDUITE ET SERVICE DANS LE TRANSPORT ROUTIER CAP CONDUITE ROUTIÈRE	Dossier ressource
EP1-2 Technologie et gestion du transport	Page 19 / 19