

Groupement ACADEMIQUE IV	Session 2003	SUJET
BEP OPTIQUE - LUNETTERIE		S131001 Secteur A : industriel
EP2 – Réalisations techniques et commerciales Partie EP2b : Gestion et comptabilité	Durée : 1 h	Page 1/13

LE SUJET COMPREND TROIS PARTIES INDÉPENDANTES

PARTIES	THÈMES	ANNEXES FOURNIES	PAGES À RENDRE
1	Devis	Annexes 1 - 2 et 3 Documents 1 et 2	6 et 7
2	Encaissement de chèques	Annexe 4 Documents 3 - 4 - 5	9 - 10 et 11
3	Analyse de documents	Annexe 5 Document 6	13

Vous êtes salarié(e) dans le magasin **L'OPTIQUE LOUHANNAISE**, magasin spécialisé dans l'optique et la lunetterie. L'enseigne commerciale du magasin est la suivante :

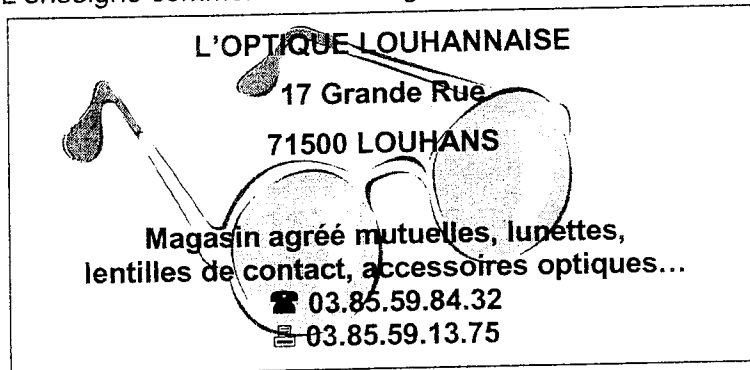

Madame QUENOT, responsable, vous demande d'effectuer les travaux suivants :

**PREMIERE PARTIE :
DEVIS**

Le 24 février 2003, madame Blanche REVY, professeur d'italien, domiciliée au Hameau Le Grand Or à Bellevesvre (code postal 71270) se présente au magasin munie de l'ordonnance que lui a délivrée l'ophtalmologiste. Madame REVY n'a jamais porté de lunettes auparavant.

Vous disposez :

- de l'ordonnance de Madame REVY (annexe 1),
- d'extraits des tarifs pratiqués par le magasin (annexe 2),
- des tarifs de remboursement de la M.G.E.N. (Mutuelle Générale de l'Education Nationale) (annexe 3),
- d'un modèle de devis à remplir (document 1).
- d'une demande de justification de calcul (document 2)

Très bien. Pour la monture,
vos mensurations sont :
calibre : 49 - nez : 20
Pour les verres, vous avez
besoin de verres simple foyer
dont la sphère est comprise
entre -6 et +6 dioptries

Je veux des verres teintés pour
me protéger du soleil et traités
anti-reflets pour pouvoir travailler
sur ordinateur et conduire la nuit.
Je prends également la monture
Daniel HECHTER en acier laqué.
Elle est discrète, assez jolie et
pas dans les plus chères.



Etablissez le devis à remettre à madame REVY, document 1, (mentionner les mensurations de la monture sur le devis). Le dernier devis effectué portait le numéro 1041. Le coffret de rangement des lunettes est offert par le magasin. Madame REVY opte pour le paiement en trois fois sans frais. Expliquez le calcul des éléments demandés sur le document 2.

ANNEXE 1

CABINET D'OPHTALMOLOGIE

S.C.P. de Médecins

Dr CHANUSSOT Dr DENIZOT Dr GASPERINO Dr CANET

" Le Louhannais " 17 Grande Rue

71500 LOUHANS

Maladie des yeux – Chirurgie oculaire – Contactologie Médicale – Rééducation visuelle

☎ 03.85.59.42.18

☎ 03.85.59.13.75

Dr CHANUSSOT Jean-Pierre
Ancien assistant à la Faculté
de médecine de Besançon
Attaché au Centre Hospitalier
de Lons-le-Saunier

Louhans, le lundi 23 février 2003

N°71 2 70565 7

Ophthalmologie

Madame REVY Blanche

Verres correcteurs :

Œil gauche : +0,75

Œil droit : + 1

ANNEXE 2

**VERRES DE CODE 202 A 00 11
TARIFS T.T.C.**

ARTICLES	PRIX DE VENTE
Verres blancs, incolores durcis	38.70 €
V.D. OR-COD 1.5 HR BL BLANC (65)	38.70 €
V.G. OR-COD 1.5 HR BL BLANC (65)	
Verres blancs, traités anti-reflets, multi-couches	52.50 €
V.D. OR-COD. 1.5 HRMC BLANC (65)	52.50 €
V.G. OR-COD. 1.5 HRMC BLANC (65)	
Verres teintés, non traités anti-reflets	78.80 €
V.D. SUPERFIN PHOTOBR. DURCI BRUN (65)	78.80 €
V.G. SUPERFIN PHOTOBR. DURCI BRUN (65)	
Verres teintés, traités anti-reflets	103.20 €
V.D. SUPERFIN PHOTOGR. DURCI GRIS (65)	103.20 €
V.G. SUPERFIN PHOTOGR. DURCI GRIS (65)	

La part S.S. représente 65 % de la base S.S.

MONTURES DANIEL HECHTER

TARIFS T.T.C.

ARTICLES	PRIX DE VENTE
Montures enfant	150.00 €
Montures bois ciselé, quelle que soit la couleur	120.00 €
Montures titane	110.00 €
Montures acier doublé or	90.00 €
Montures acier plaqué or	50.00 €
Montures acier laqué	40.00 €
Montures plastique, quelle que soit la couleur	
Montures adultes	220.00 €
Montures bois ciselé, quelle que soit la couleur	200.00 €
Montures titane	150.00 €
Montures acier doublé or	130.00 €
Montures acier plaqué or	100.00 €
Montures acier laqué	90.00 €
Montures plastique, quelle que soit la couleur	

La part S.S. représente 65 % de la base S.S.

ANNEXE 3

CODE	NOMENCLATURE	SECURITE SOCIALE		M.G.E.N.	
		TARIF EN EUROS			
		Avant 18 ans	A partir de 18 ans	A partir de 18 ans	
202 A 01	MONTURES	30.49 €	2.84 €	28.00 €	46.00 €
202 A 00	VERRES				
202 A 00 4	Verres multi-focaux ou progressifs, sphéro-cylindriques				
202 A 00 41	Verre multi-focal ou progressif, quelle que soit la puissance du cylindre et pour une sphère allant de -8,00 à +8,00, l'unité	43.60 €	10.37 €	58.00 €	92.00 €
202 A 00 42	Verre multi-focal ou progressif, quelle que soit la puissance du cylindre et pour une sphère située en dehors de la zone allant de -8,00 à +8,00, l'unité	66.62 €	24.54 €	81.00 €	122.00 €
202 A 00 3	Verres multi-focaux ou progressifs, sphériques				
202 A 00 31	Verre multi-focal ou progressif, de sphère allant de -4,00 à +4,00, l'unité	39.18 €	7.32 €	37.00 €	65.00 €
202 A 00 32	Verre multi-focal ou progressif, de sphère située en dehors de la zone allant de -4,00 à +4,00, l'unité	43.30 €	10.82 €	55.00 €	84.00 €
202 A 00 2	Verres simple foyer, sphéro-cylindriques				
202 A 00 21	Verre simple foyer, de cylindre inférieur ou égal à +4,00 et de sphère allant de -6,00 à +6,00, l'unité	14.94 €	3.66 €	11.00 €	17.00 €
202 A 00 22	Verre simple foyer, de cylindre inférieur ou égal à +4,00 et de sphère située en dehors de la zone allant de -6,00 à +6,00, l'unité	36.28 €	6.86 €	22.00 €	31.00 €
202 A 00 23	Verre simple foyer, de cylindre supérieur à +4,00 et de sphère allant de -6,00 à +6,00, l'unité	27.90 €	6.25 €	34.00 €	46.00 €
202 A 00 24	Verre simple foyer, de cylindre supérieur à +4,00 et de sphère située en dehors de la zone allant de -6,00 à +6,00, l'unité	46.50 €	9.45 €	35.00 €	61.00 €
202 A 00 1	Verres simple foyer, sphériques				
202 A 00 11	Verre simple foyer, de sphère allant de -6,00 à +6,00, l'unité	12.04 €	2.29 €	9.00 €	15.00 €
202 A 00 12	Verre simple foyer, de sphère allant de -6,25 à -10,00 ou de +6,00 à +10,00, l'unité	26.68 €	4.12 €	23.00 €	36.00 €
202 A 00 13	Verre simple foyer, de sphère située en dehors de la zone -10,00 à +10,00, l'unité	44.97 €	7.62 €	31.00 €	54.00 €

DOCUMENT 1

A RENDRE AVEC LA COPIE

DEVIS

L'OPTIQUE LOUHANNAISE

17 Grande Rue
71500 LOUHANS
☎ 03.85.59.84.32 ☎ 03.85.59.13.75

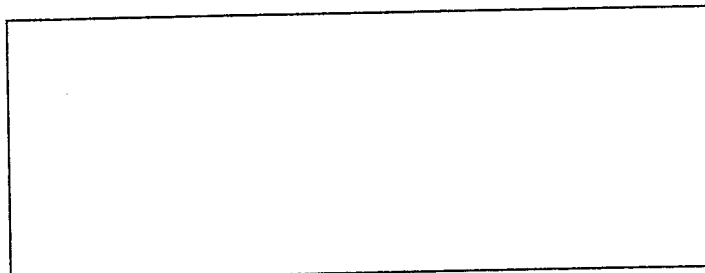

DEVIS N°
Date du devis :

Ordonnance du Docteur N°agrément :

CHOIX N°

ARTICLE	CODE	Base S.S.	Q	NET	PART S.S.	Part Mutuelle

Total base S.S. :

Total part S.S. :

Paiement :

Brut T.T.C.

Net T.T.C.

dont T.V.A. :

TOTAL :

DOCUMENT 2

A RENDRE AVEC LA COPIE

Expliquez le calcul de la T.V.A. :

Expliquez le calcul du total de la base Sécurité Sociale :

Expliquez le calcul du total de la part Sécurité Sociale :

**DEUXIEME PARTIE :
ENCAISSEMENT DE CHEQUES**

Le 24 février 2003, en fin d'après-midi, madame QUENOT vous demande de préparer la remise des chèques de la journée à l'encaissement à la banque où vous détenez la signature.

Vous disposez :

- des chèques des clients (document 3),
- d'un bordereau de remise de chèques à l'encaissement (document 4),
- du relevé d'identité bancaire de l'entreprise (annexe 4),
- d'une demande de justification concernant la remise de chèques à l'encaissement (document 5).

Après vérification, endossez les chèques des clients en justifiant votre choix sur le document 5.
Remplissez le bordereau de remise de chèques à l'encaissement document 4.

ANNEXE 4

RELEVÉ D'IDENTITÉ BANCAIRE / IBAN							
 CRÉDIT AGRICOLE CENTRE · EST				<i>Ce relevé est destiné à être remis, sur leur demande, à vos créanciers ou débiteurs, français ou étrangers, appelés à faire inscrire des opérations à votre compte (virements, paiements des quittances, etc...).</i> <i>This statement is intended to be delivered to those of your creditors or debtors who have transactions entered in your account (credit transfers, invoice payments, etc...)</i>			
TITULAIRE DU COMPTE – Account Owner L'OPTIQUE LOUHANNAISE 17 GRANDE RUE 71500 LOUHANS				DESTINATAIRE DU RELEVÉ – Recipient's statement			
RIB				DOMICILIATION			
BANQUE	GUICHET	N° COMPTE	CLE	LOUHANS (00095)			
17806	00086	92476607002	92				
IBAN / International Bank Account Number				BIC – Bank Identification Code			
FR76	1780	6000	8686	4899	0300	061	AGRIFRPP878

SUJET

BEP Optique Lunetterie
Epreuve : EP2 Réalisations techniques et commerciales
Partie EP2b : gestion et comptabilité

DOCUMENT 3

A RENDRE AVEC LA COPIE

VERSO

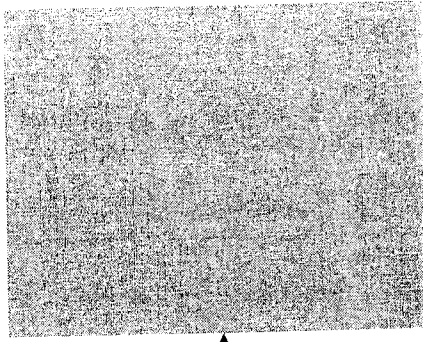

CHEQUE 1

Payer contre ce chèque <i>Trois-cent-vingt-deux-euros et quarante-deux-centimes</i> Non endossable - sauf au profit d'une banque ou d'un organisme visé par la loi		€ 382,42
A. L'OPTIQUE LOUHANS AISEA A. Louhans Le 29 février 2003		
Payable à 242165 CHALON SUR SAONE 65789567 Tél. : 03.85.45.65.65 COMPENSABLE A CHALON SUR SAONE	Numéro de compte 20226803 L. Canet Madame CANET Lucie 15 rue des Bordes 71500 LOUHANS	Compte n° 20226803
Prière de ne rien inscrire dans la zone ci-dessous réservée à la lecture optique		
Chèque n° 03010 -0016577-		

RECTO

VERSO

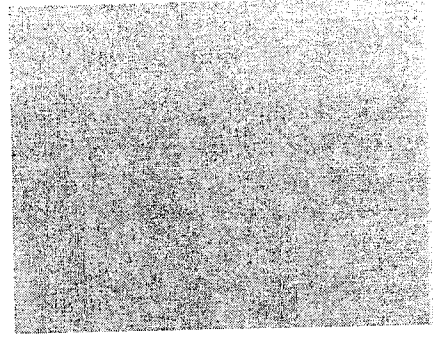

CHEQUE 2

BNP Banque Nationale de Paris Payez contre ce CHEQUE NON ENDOSSABLE sauf au profit d'une banque ou d'un organisme visé par la loi Cent-vingt-deux-euros et quarante-deux-centimes		€ 106,27
A. Louhans Le 29 février 2003 Duvivier		
Payable à 14 Grande Rue 71500 LOUHANS Tél. : 03.85.76.23.56 Compensable à LOUHANS	Agence n° Compte n° 21564 78010005698 M. DUVIVIER VICTOR OUY MLE THIBAUT Géraldine LA BUCHALLIERE 71580 SAGY	Compte n° 86578 78010005698-39010004008
Prière de ne rien inscrire dans la zone ci-dessous réservée à la lecture optique		

RECTO

DOCUMENT 3

A RENDRE AVEC LA COPIE

CHEQUE 3

RECTO

VERSO

 **CRÉDIT AGRICOLE**
CENTRE-EST € 211,48

Payez contre ce chèque Deux cent onze euros et quarante huit centimes d'euros
Non endossable sauf au profit d'une banque ou d'un organisme visé par la loi

A L'OPTIQUE LOUHANNAISE

Numéro de compte 93149898000 A Louhans Le 24 février 2003

Payable en France
71 LOUHANS
Tél. : 03.85.76.32.00
020928-4998782-1973

MLLE EL ZRIOULI NADIA
42 ALLEE DE LA BALME
71330 SAINT GERMAIN DU BOIS

Chèque n° 00689458 09214267897 93149898000 (58)

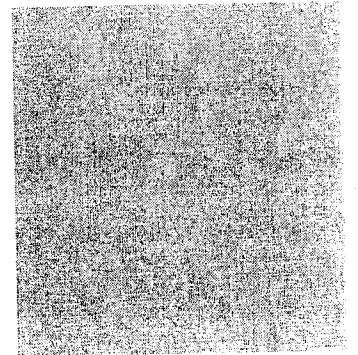

RECTO

VERSO

CHEQUE 4

 **CRÉDIT AGRICOLE**
CENTRE-EST € 524,18

Payez contre ce chèque Cinq cent vingt quatre euros et dix huit centimes d'euros
Non endossable sauf au profit d'une banque ou d'un organisme visé par la loi

A L'OPTIQUE LOUHANNAISE

A Louhans Le 24 février 2003

Payable à 242165 Numéro de compte
CHALON SUR SAONE 65789567 20298624
Tél. : 03.85.45.65.65
COMPENSABLE A Monsieur MENETRIER Jacques
CHALON SUR SAONE 15 Grande Rue
71500 LOUHANS

Prrière de ne rien inscrire dans la zone ci-dessous réservée à la lecture optique

Chèque n° 0024578 Code guichet 03010 Compte n° 20298624

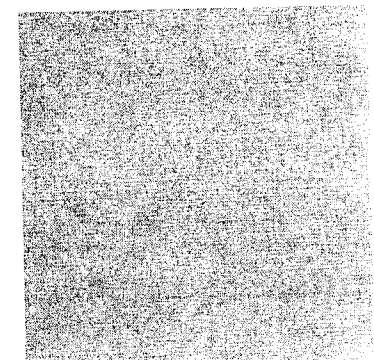

DOCUMENT 4

 **CRÉDIT AGRICOLE**
CENTRE-EST LIBRE SERVICE CLIENT

REMISE de CHEQUES

Avez-vous pensé à ? :

- ⇒ Signer au dos de vos chèques que vous remettez
- ⇒ Mentionner votre numéro de compte sur chaque chèque
- ⇒ Renseigner toutes les zones du bordereau de remise de chèques

ENVELOPPE DE REMISE
DES CHEQUES



DOCUMENT 4

A RENDRE AVEC LA COPIE

CRÉDIT AGRICOLE CENTRE-EST **REMISE DE CHÈQUES EUROS**

Nom du titulaire du compte : _____ Date _____

Le client soussigné reconnaît avoir pris connaissance des conditions mentionnées au verso.
Signature _____

Banque et lieu de paiement	Nom de l'émetteur	N° du chèque	Montant

EXEMPLAIRE CRÉDIT AGRICOLE

Numéro de compte _____ Montant total de la remise _____ Nbre de chèques _____

7458348 3333330001111

DOCUMENT 5

A RENDRE AVEC LA COPIE

Citez les chèques à remettre à l'encaissement. Justifiez pourquoi.

[Empty box for listing cheques to be cashed]

Citez les chèques à ne pas remettre à l'encaissement. Justifiez pourquoi. Indiquez alors ce qu'il faut faire.

[Empty box for listing cheques not to be cashed]

**TROISIEME PARTIE :
ANALYSE DE DOCUMENTS**

Madame Quenot a eu connaissance de la construction d'un centre commercial aux alentours de Louhans. Elle vous soumet une étude réalisée sur les avantages et les inconvénients d'une implantation, en centre-ville ou en centre commercial. Elle aimerait, suivant votre décision, savoir quel est le meilleur endroit pour « vendre des lunettes ».

Vous disposez :

- de l'étude réalisée par Bien vu Annexe 5
- du document N° 6 A RENDRE AVEC LA COPIE

A l'aide de l'annexe 5 et de vos connaissances, citez les avantages et les inconvénients de ces deux lieux d'implantation.

ANNEXE 5

Extrait du DOSSIER BIEN VU (<http://www.bienVu.fr>) (annexe 5)

Centre-ville, Centre commercial : où s'installer ?

Choisir de s'installer en centre commercial plutôt qu'en centre-ville est loin d'être un simple détail : dans le premier cas, les charges sont considérablement plus élevées que dans le second ... mais les chiffres d'affaires aussi ! Question de motivation, de goût du risque, mais aussi question d'envie : le charme du centre-ville, sa clientèle plus fidèle, son atmosphère plus conviviale ont aussi leurs adeptes.

....Les centres commerciaux ont bien des avantages, c'est entendu : un confort d'achat, des flux de clientèles et des performances inégalées. Mais les centres-villes commencent à réaliser qu'ils n'ont pas que des handicaps, loin s'en faut : l'agrément des vieilles pierres, la diversité des activités et la proximité des cabinets médicaux demeurent leurs points forts.....

...Le match centre-ville /centre commercial reste donc ouvert.....

....Le secret des centres commerciaux ? « Leurs rendements peuvent être deux fois meilleurs qu'en centre-ville : jusqu'à 9 150 € ou 10 675 € par mètre carré et par an », poursuit Jean-Claude Létouffé.

DOCUMENT 6

A RENDRE AVEC LA COPIE

	CENTRE VILLE	CENTRE COMMERCIAL
AVANTAGES	➤	➤
	➤	➤
	➤	➤
INCONVENIENTS	➤	➤
	➤	➤