

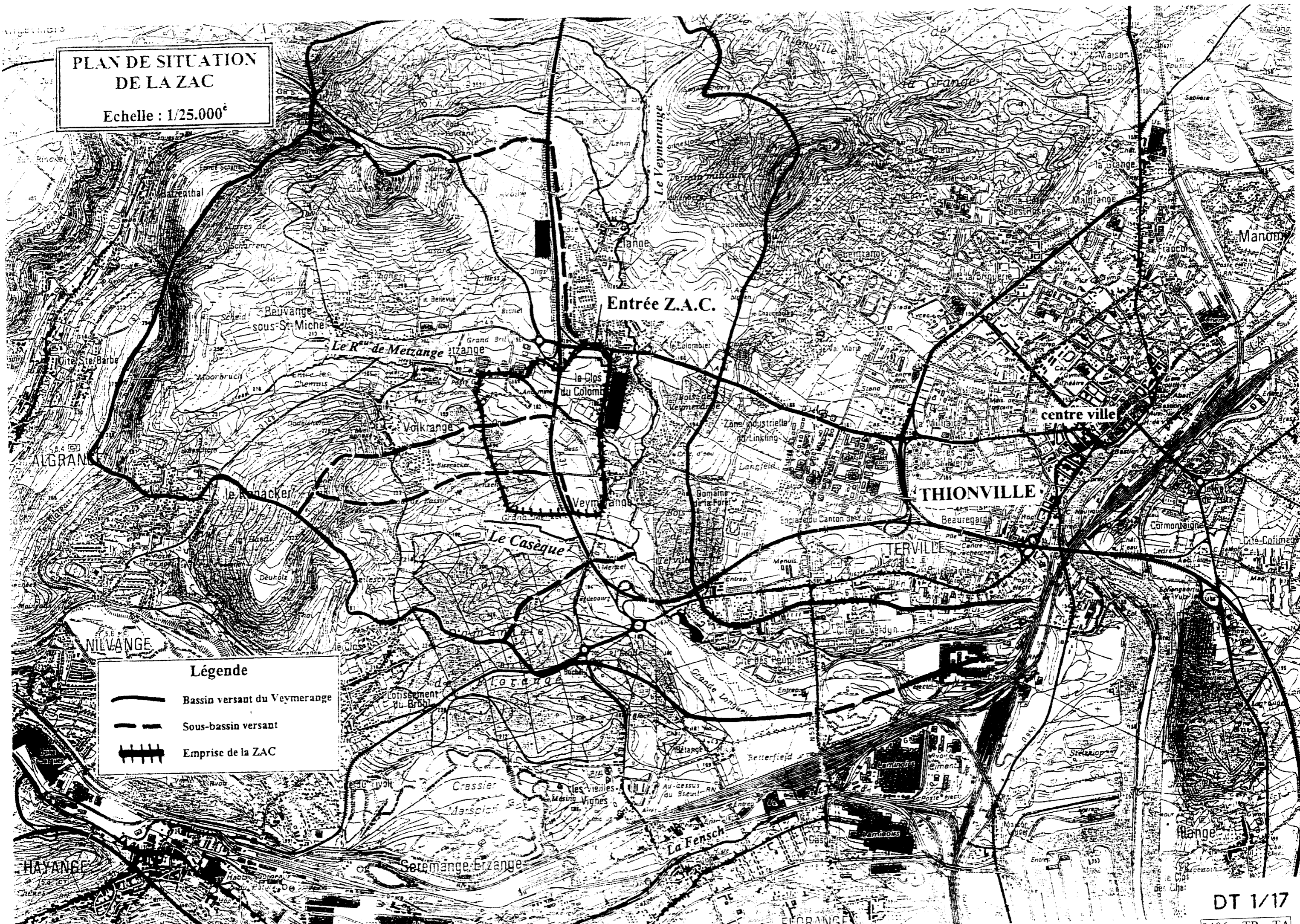



PLAN DE SITUATION
DE LA ZAC

Echelle : 1/25.000^e



Légende

-  Bassin versant du Veymerange
-  Sous-bassin versant
-  Emprise de la ZAC

PLAN MASSE PARTIEL DE LA Z.A.C.

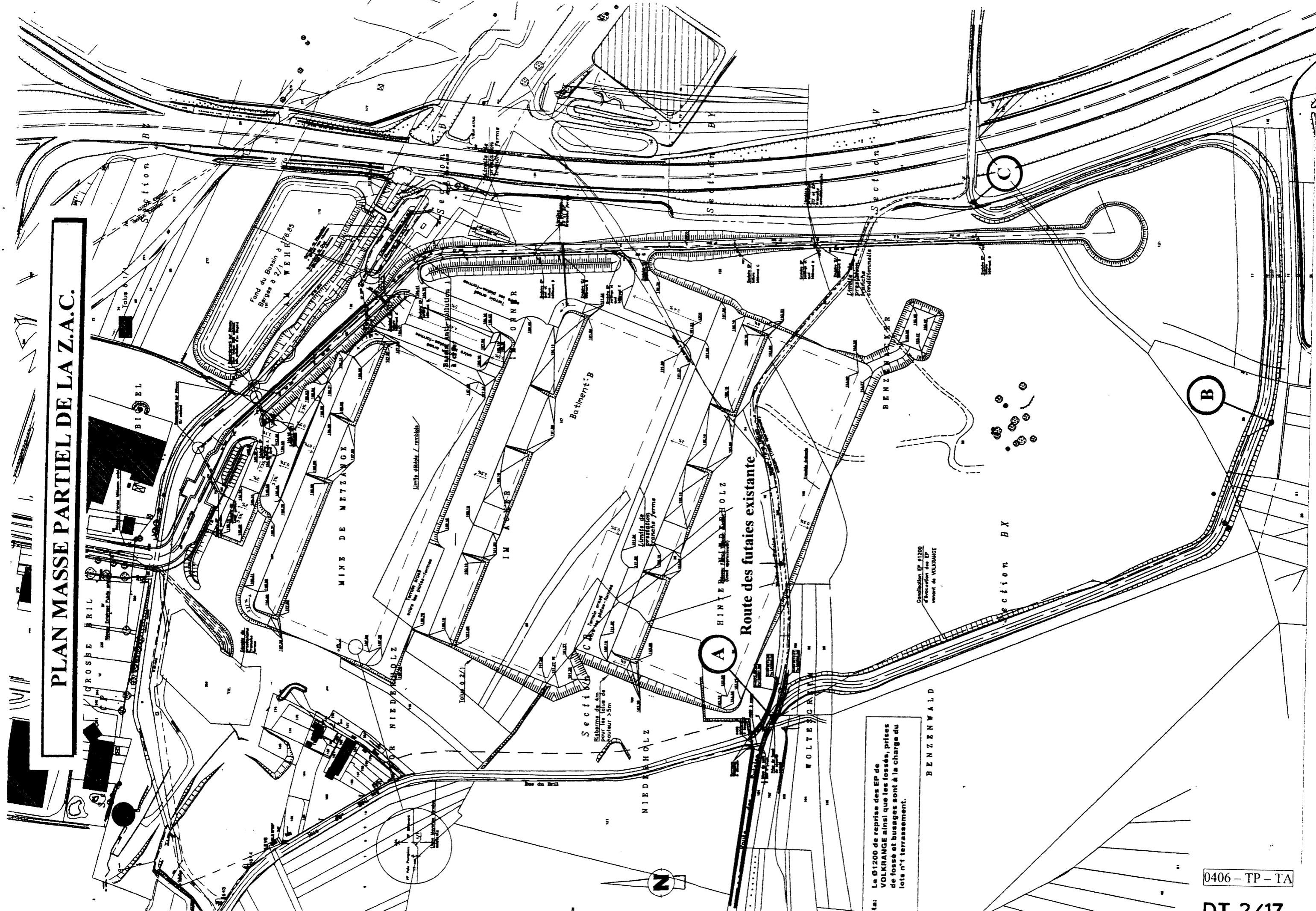

Nbta: Le Ø1200 de reprise des EP de VOLKRANGE ainsi que les fossés, prises de fossé et busages sont à la charge du lots n°1 terrassement.

Généralisation EP Ø1200 d'interception des EP venant de VOLKRANGE

PLAN D'IMPLANTATION (1/2)

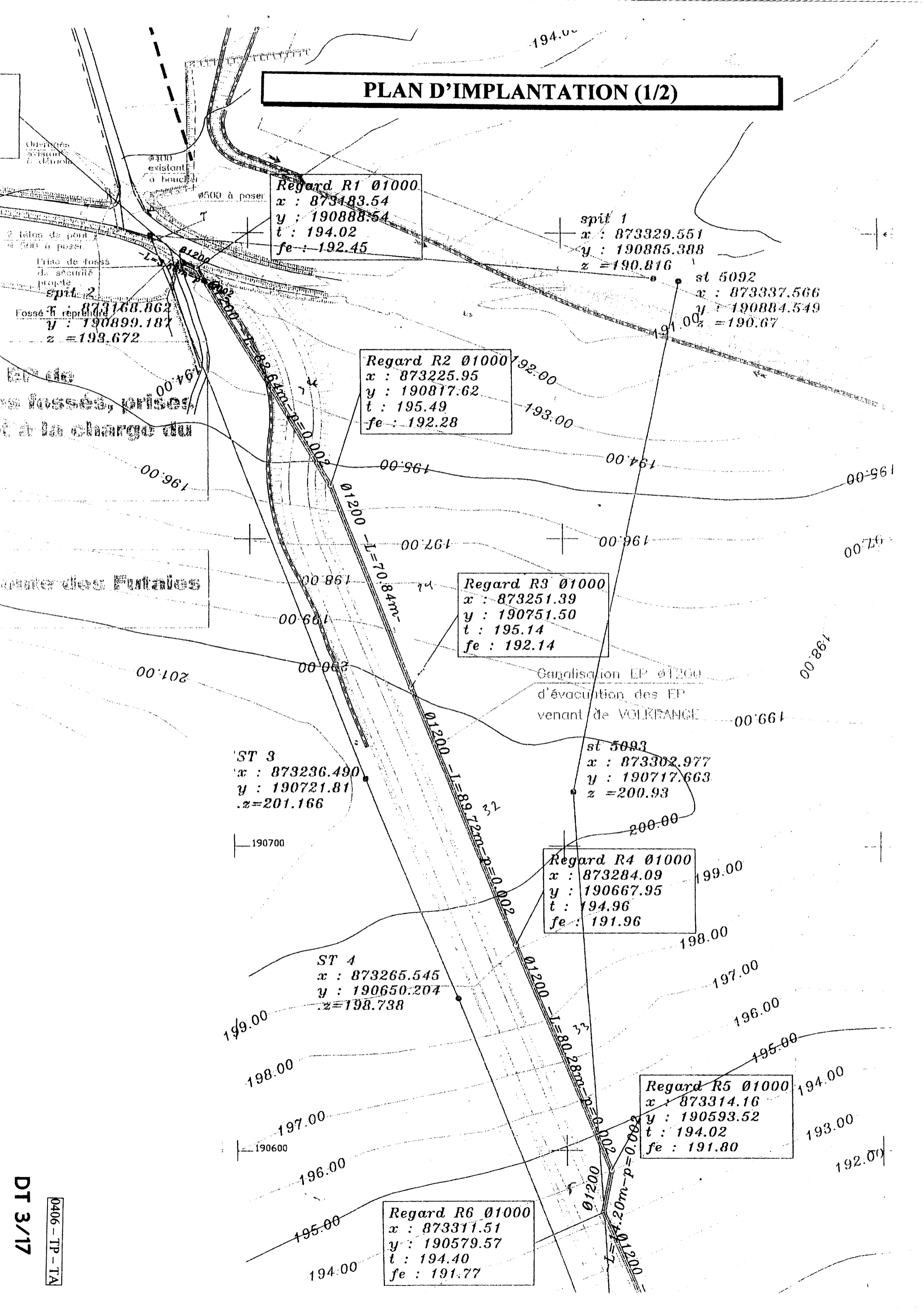

Regard R1 Ø1000
 x : 873183.54
 y : 190888.54
 t : 194.02
 fe : 192.45

spil 1
 x : 873329.551
 y : 190885.388
 z = 190.816

st 5092
 x : 873337.566
 y : 190884.549
 z = 190.67

Regard R2 Ø1000
 x : 873225.95
 y : 190817.62
 t : 195.49
 fe : 192.28

Regard R3 Ø1000
 x : 873251.39
 y : 190751.50
 t : 195.14
 fe : 192.14

Gandlisation EP Ø1200
 d'évacuation des EP
 venant de VOLKRANGE

st 5093
 x : 873302.977
 y : 190717.663
 z = 200.93

ST 3
 x : 873236.490
 y : 190721.81
 z = 201.166

Regard R4 Ø1000
 x : 873284.09
 y : 190667.95
 t : 194.96
 fe : 191.96

ST 4
 x : 873265.545
 y : 190650.204
 z = 198.738

Regard R5 Ø1000
 x : 873314.16
 y : 190593.52
 t : 194.02
 fe : 191.80

Regard R6 Ø1000
 x : 873311.51
 y : 190579.57
 t : 194.40
 fe : 191.77