

TOUS CHAMPS D'APPLICATION :

Vêtement
Vêtement de peau
Fourrure
Maroquinerie

DOSSIER N°1 :**SUJET :**

- Vous travaillez en collaboration avec un jeune créateur « chic TYPE ».
Il vous demande de compléter les tenues : **JALOUSE** et **ICONE** par une veste et un accessoire pour le défilé.

TRAVAIL DEMANDE :

- ⇒ Selon le champ d'application, choisir une veste ou un sac pour chaque tenue.
- ⇒ Décrire la tenue ou l'accessoire.
- ⇒ Proposer une matière d'œuvre, indiquer un code d'entretien et définir la nature et les origines des matériaux.
- ⇒ Justifier vos choix.

DOCUMENTS RESSOURCES

- ⇒ Sujet page 1/14
- ⇒ Catalogue vêtement, vêtement de peau, fourrure page 2/14
- ⇒ Catalogue maroquinerie page 3/14
- ⇒ Catalogue des matières d'œuvre page 4/14
- ⇒ Document réponse page 5/14

DOCUMENTS A RENDRE

- ⇒ Documents réponses pages 5/14 et 6/14

CHAMPS D'APPLICATION:

- Vêtement
- Vêtement de peau
- Fourrure

Large col cosy

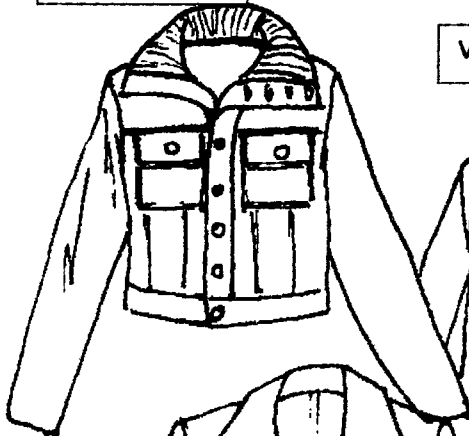

Velours rustique



Allure rétro

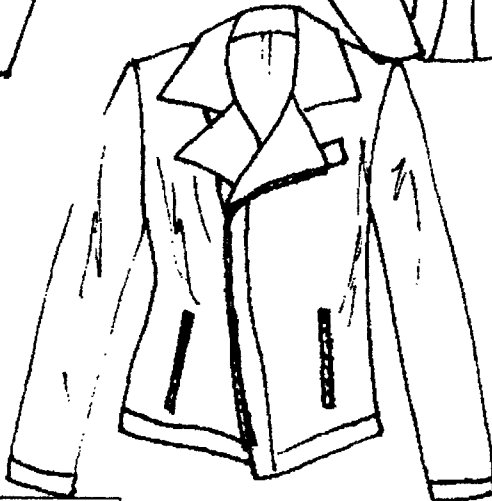
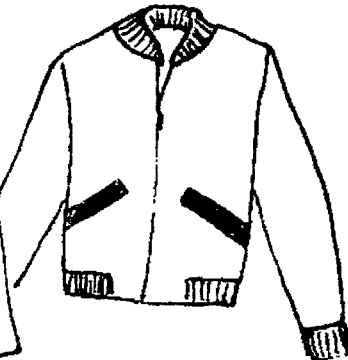

Esprit glamour

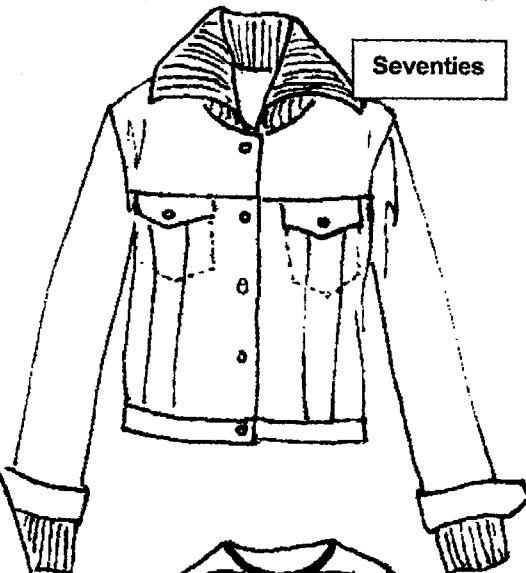

Seventies

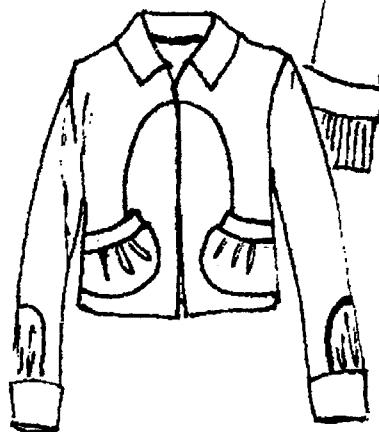

Poches arrondies



Pointe d'humour

CHAMP D'APPLICATION :
 Maroquinerie

Sac Alice



Sac Lara

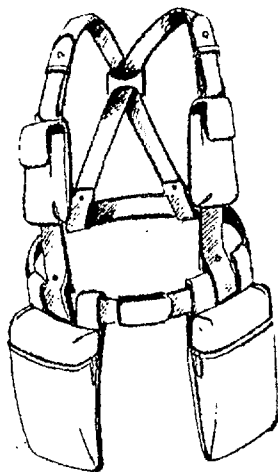

Sac Minnie

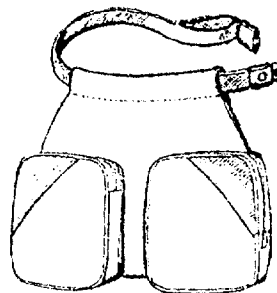

Sac Odyssee

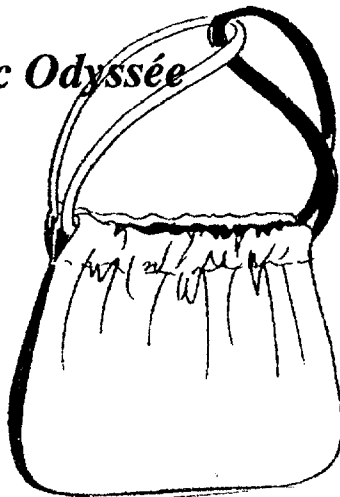

Sac Sarah

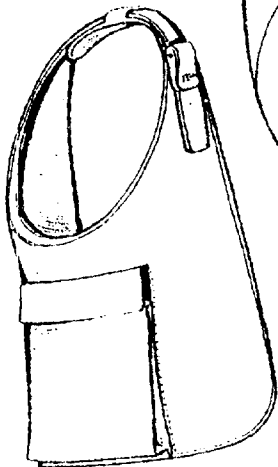

Sac Plume

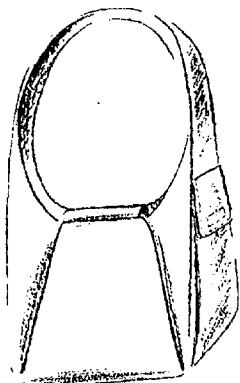

Sac Elisa

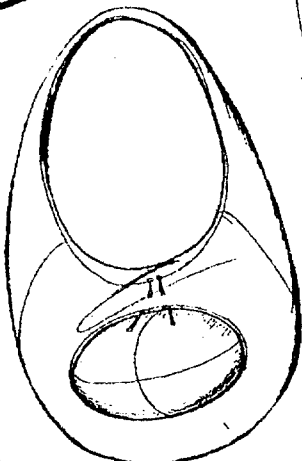

Sac Aventure

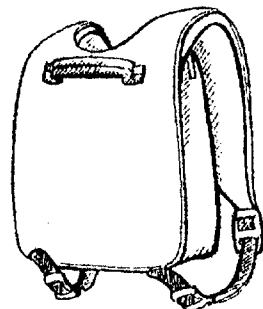

Sac Mireille

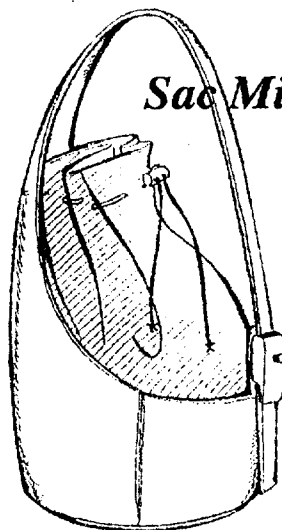

CATALOGUE DE MATIERES D'OEUVRE

Cocher le champ d'application qui vous concerne.

- Vêtement
 Vêtement de peau
 Fourrure
 Maroquinerie.

CATALOGUE CUIRS ET PEAUX		CATALOGUE VETEMENTS	
5100	Agneau glacé	4100	Velours milleraies Coton
5101	Agneau plongé	4101	Velours côtelé Coton
5102	Agneau voilé	4200	Cachemire Laine
5120	Autruche	4102	Velours de coton rebrodé Coton et Soie
5200	Box calf	4200	Satin stretch Polyester et Lycra
5300	Chèvre velours	4300	Simili façon cuir P.V.C
5400	Crocodile	4400	Jean Coton
5500	Croûte de porc	4500	Gabardine fine Polyester
5600	Peau lainée	4600	Crêpe envers satin Polyester
5501	Porc velours	4700	Microfibre aspect soie lavée Polyester
5600	Vachette à poil	4800	Lainage Polyester et Viscose
5601	Vachette nubuck	4801	Lainage Polyester et Laine
5700	Veau		
5701	Veau velours		
CATALOGUE FOURRURE			
3100	Renard		
3200	Loup		
3300	Mouton		
3400	Marmotte		
3500	Lapin rasé		
3600	Kalgan (Chevreau de Chine)		
3301	Mouton chiraz		
3700	Vison rasé		
3800	Ragondin (Myocastor)		

DOCUMENT A RENDRE

5/14

TOUS CHAMPS D'APPLICATION :

- VETEMENT
 VETEMENT DE PEAU
 FOURRURE
 MAROQUINERIE

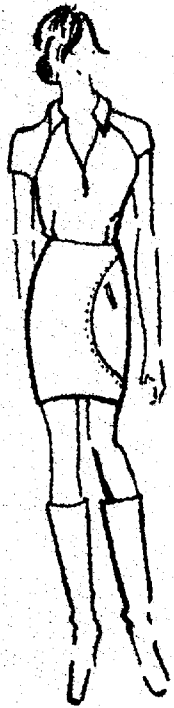
<p>TENUE « JALOUSE »</p> <p>Tenue de jour, sportswear, pratique, ½ saison</p>	<p><u>RÉFÉRENCE DE LA VESTE OU DE L'ACCESSOIRE :</u></p>	<p><u>PROPOSITION DE MATIÈRE D'ŒUVRE :</u></p>	<p><u>CODE D'ENTRETIEN :</u></p>
	<p><u>DESCRIPTION :</u></p>	<p><u>JUSTIFICATIONS :</u></p>	<p><u>NATURE ET ORIGINE DES MATERIAUX :</u></p>

DOCUMENT A RENDRE**TOUS CHAMPS D'APPLICATION :**

- VETEMENT
 VETEMENT DE PEAU
 FOURRURE
 MAROQUINERIE

<p>TENUE « ICONE »</p> <p>Robe habillée, près du corps, Décolleté trapèze, longueur sous le genou, robe du soir.</p>	<p><u>RÉFÉRENCE DE LA VESTE OU DE L'ACCESSOIRE :</u></p>	<p><u>PROPOSITION DE MATIÈRE D'ŒUVRE :</u></p>	<p><u>CODE D'ENTRETIEN :</u></p>
	<p><u>DESCRIPTION :</u></p>	<p><u>JUSTIFICATIONS :</u></p>	<p><u>NATURE ET ORIGINE DES MATERIAUX :</u></p>

TOUS CHAMPS D'APPLICATION

Vêtement
Vêtement de peau
Fourrure
Maroquinerie

DOSSIER N°2 :**SUJET :**

La collection Automne Hiver s'est bien vendue.

A partir des 30 modèles de la collection, vous avez fabriqué et vendu 150 produits en France et à l'étranger.

TRAVAIL DEMANDÉ :

Afin de préparer la collection Automne Hiver suivante, on vous demande d'analyser les ventes de l'année précédente et d'en déduire les modèles qui sont les plus porteurs afin de les reconduire la saison suivante.

- ⇒ Classer les modèles par ordre décroissant.
- ⇒ Traduire en quantités cumulées.
- ⇒ Calculer les pourcentages cumulés.
- ⇒ Déterminer, à l'aide du diagramme de Paréto, les modèles les plus porteurs.

DOCUMENTS RESSOURCES :

- ⇒ Sujet page 7/14
- ⇒ Document réponse page 8/14
- ⇒ Papier millimétré page 9/14

DOCUMENTS A RENDRE :

- ⇒ Document réponse page 8/14
- ⇒ Papier millimétré page 9/14

DOCUMENT A RENDRE

Cocher le champ d'application qui vous concerne :

- Vêtement
 Vêtement de peau
 Fourrure
 Maroquinerie.

MODELES	QUANTITES D'EXEMPLAIRES FABRIQUES	MODELES	QUANTITES	QUANTITES CUMULEES	POURCENTAGES CUMULES
A	3				
B	5				
C	2				
D	1				
E	8				
F	2				
G	0				
H	4				
I	1				
J	1				
K	12				
L	4				
M	6				
N	3				
O	10				
P	9				
Q	3				
R	10				
S	5				
T	8				
U	2				
V	11				
W	3				
X	4				
Y	5				
Z	1				
A1	7				
B1	9				
C1	4				
D1	7				
TOTAL	150				

CONCLUSIONS :

ZONE A	
ZONE B	
ZONE C	

0406-AMA V ST A

SERIE

COMPOSITION DE

Nº

9/14

25

20

15

10

5

PROCEDE DE FABRICATION DE LA PASTA DE PAPIER

TOUS CHAMPS D'APPLICATION :

- Vêtement
- Vêtement de peau
- Fourrure
- Maroquinerie

DOSSIER N°3 :

SUJET :

- Les trois modèles phares de la prochaine collection seront fabriqués chacun en 10 exemplaires. En relation avec le sous-traitant, vous devez planifier la fabrication de ces modèles.

TRAVAIL DEMANDE :

Pour pouvoir livrer les modèles dans les délais on vous demande d'organiser la fabrication des prototypes afin de planifier le début et la fin de la fabrication par le sous-traitant.

- ⇒ Etablir le planning pour la fabrication des 3 prototypes.
- ⇒ Etablir le planning pour la fabrication des 30 modèles.

DOCUMENTS RESSOURCES :

- ⇒ Sujet page 10/14
- ⇒ Feuille des données et des calculs (vêtement, vêtement de peau, fourrure) page 11/14
- ⇒ Feuille des données et des calculs (maroquinerie) page 12/14
- ⇒ Planning de fabrication des prototypes page 13/14
- ⇒ Planning fabrication des produits page 14/14

TRAVAIL A RENDRE :

- ⇒ Feuille des données et des calculs (pour votre champ d'application) page 11/14 ou 12/14
- ⇒ Planning de fabrication des prototypes page 13/14
- ⇒ Planning fabrication des produits page 14/14

Mars	Avril	Mai	Juin	Juillet	Août
<p>● 6h30 à 17h33</p> <p>10</p> <p>L 1 s Aubin M 2 s Charles le Bon M 3 s Cyréné J 4 s Cassimir V 5 s Olympe S 6 s Colette D 7 s Félicité</p> <p>L 8 s Jean de Dieu M 9 s Françoise M 10 s Vivien J 11 s Rosine V 12 s Justine S 13 s Rodrigus D 14 s Mathilde</p> <p>L 15 s Louise de M. M 16 s Bénédict M 17 s Patrice J 18 s Mi-Carême J 19 s Joseph S 20 s Herbert D 21 s Clémence</p> <p>L 22 s Léa M 23 s Victorien M 24 s Café de Sède J 25 s Humbert V 26 s Larissa S 27 s Habib D 28 s Gontran</p> <p>L 29 s Gladys M 30 s Amédée M 31 s Benjamin</p>	<p>● 5h29 à 18h21</p> <p>J 1 s Hugues V 2 s Sandrine S 3 s Richard D 4 s Rameaux</p> <p>14</p> <p>L 5 s Irène M 6 s Marcellin M 7 s J.-B. de la Salle V 8 s Julie J 9 s Colette S 10 s Fulbert D 11 s Pâques</p> <p>L 12 s Jules M 13 s Ida M 14 s Maxime J 15 s Patrice V 16 s Benoît/José S 17 s Etienne H. D 18 s Pâques</p> <p>L 19 s Emma M 20 s Odette M 21 s Anselme J 22 s Alexandre V 23 s Georges S 24 s Fidèle D 25 s Sauv. Déportés</p> <p>L 26 s Alida M 27 s Zile M 28 s Valérie J 29 s Cath. de Sienna V 30 s Robert</p> <p>18</p>	<p>● 4h31 à 19h05</p> <p>S 1 Fête du Travail D 2 s Boris</p> <p>L 3 s Philippe/Jacques M 4 s Sylvain M 5 s Judith J 6 s Prudence V 7 s Gisèle S 8 s Victoire 1945 D 9 s Fête Jeanne d'Arc</p> <p>L 10 s Solange M 11 s Estelle M 12 s Achille J 13 s Roland V 14 s Mathias S 15 s Denise D 16 s Honoré</p> <p>L 17 s Pascal M 18 s Eric M 19 s Yves V 20 s Ascension J 21 s Constantin S 22 s Emile D 23 s Didier</p> <p>L 24 s Donatien M 25 s Sophie M 26 s Bérenger J 27 s Auguste de Cant V 28 s Germain S 29 s Aymar D 30 Pentecôte</p> <p>L 31 Visitation</p>	<p>● 3h53 à 19h44</p> <p>M 1 s Justin M 2 s Blandine J 3 s Kévin V 4 s Clotilde S 5 s Igor D 6 s Trinité/F. des Méris</p> <p>L 7 s Gilbert M 8 s Médard M 9 s Diane J 10 s Landry V 11 s Barnabé S 12 s Guy D 13 Fête-Dieu</p> <p>L 14 s Elisée M 15 s Germaine M 16 s J.-Fr. Régis J 17 s René V 18 Sacré Cœur S 19 s Romuald D 20 Fête des Pères</p> <p>L 21 s Rodolphe M 22 s Alban M 23 s Audrey J 24 Nat. St Jean-Bapt. V 25 s Prosper S 26 s Antheime D 27 s Fernand</p> <p>L 28 s Irénée M 29 s Pierre/Paul M 30 s Martial</p> <p>23</p> <p>24</p> <p>25</p> <p>26</p>	<p>● 3h53 à 19h56</p> <p>J 1 s Thierry V 2 s Martinien S 3 s Thomas D 4 s Florent</p> <p>L 5 s Antoine-Marie M 6 s Margherita Goretti M 7 s Raoul J 8 s Thibaut V 9 s Annaparène S 10 s Ulrich D 11 s Benoît</p> <p>L 12 s Olivier M 13 s Henri/José M 14 Fête Nationale J 15 s Donald V 16 N.-D. Mt-Carmel S 17 s Charlotte D 18 s Frédéric</p> <p>L 19 s Arsène M 20 s Marina M 21 s Victor J 22 s Marie-Madeleine V 23 s Brigitte S 24 s Christine D 25 s Jacques le Maj.</p> <p>L 26 s Anne M 27 s Nathalie M 28 s Samson J 29 s Marthe V 30 s Juliette S 31 s Ignace de L.</p> <p>27</p> <p>28</p> <p>29</p> <p>30</p>	<p>● 4h26 à 19h27</p> <p>D 1 s Alphonse</p> <p>L 2 s Julien M 3 s Lydie M 4 s J.-Marie Vianney J 5 s Abel V 6 s Transfiguration S 7 s Gaëtan D 8 s Dominique</p> <p>L 9 s Amour M 10 s Laurent M 11 s Claire J 12 s Clarisse V 13 s Hippolyte S 14 s Eward D 15 Assomption</p> <p>L 16 s Armel M 17 s Hyacinthe M 18 s Hélène J 19 s Jean Eudes V 20 s Bernard S 21 s Christophe D 22 s Fabrice</p> <p>L 23 s Rose M 24 s Barthélemy M 25 s Louis de F. J 26 s Natouha V 27 s Manique S 28 s Augustin D 29 s Sabine</p> <p>L 30 s Fiacre M 31 s Aristide</p> <p>32</p> <p>33</p> <p>34</p> <p>35</p>