

Falaise du Blanc Nez



Image 4

Si d'aventure vous recherchez un espace qui n'a que des bons côtés, les rivages du Nord - Pas-de-Calais s'offrent à votre découverte.

Côté mer, des oyats de la dune Marchand jusqu'aux narines du Blanc-Nez, l'eau dispute au sable et à la craie la conquête des prés salés et des mares où vivent bon nombre d'oiseaux.

Côté terre, de derrière ses dunes ou du haut de ses falaises perlées de fossiles, la côte sauvage abrite dans ses réserves naturelles comme le Platier d'Oye ou la Baie de Canche, une incroyable richesse végétale et animale.

Pour faire le plein de sensations et

LA CÔTE SAUVAGE : LE LITTORAL

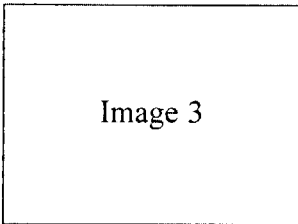

Image 3

de couleurs, vous trouverez tout le long du littoral, un ensemble de circuits et promenades balisés et une série de musées, points d'accueil, observatoires qui vous permettront de goûter, à votre rythme, aux plaisirs de la Côte d'Opale.

Riche de son passé historique et géographique, le littoral Nord offre au visiteur multiples possibilités de balades.

Page 3 en quadrichromie
Maquette de la brochure publicitaire touristique.

| | | | | | |
|--|------------------------------|--------------------------------------|---------------|--------------------------------------|--------|
| ACADÉMIE DE RENNES | | | DURÉE : | SPÉCIALITÉ : | |
| SUJET | | | 4 Heures | INDUSTRIES GRAPHIQUES - P.F.I. | |
| | | | COEFFICIENT : | ÉPREUVE : | |
| BTS <input type="checkbox"/> | BT <input type="checkbox"/> | CAP <input type="checkbox"/> | 3 | TECHNOLOGIE - PHASE 1 - ÉTUDE DE CAS | |
| BG <input type="checkbox"/> | DNB <input type="checkbox"/> | MC <input type="checkbox"/> | SESSION : | NUMÉRO SUJET : 26HA03 | PAGE : |
| BTN <input type="checkbox"/> | BP <input type="checkbox"/> | Concours <input type="checkbox"/> | 2004 | | 8/16 |
| B. Pro <input checked="" type="checkbox"/> | BEP <input type="checkbox"/> | Examen prof <input type="checkbox"/> | | | |

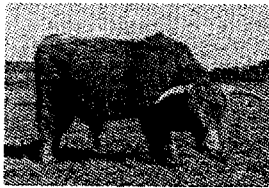

Image 1 - page 2
Diapositive



Image 2 - page 2
Ekta

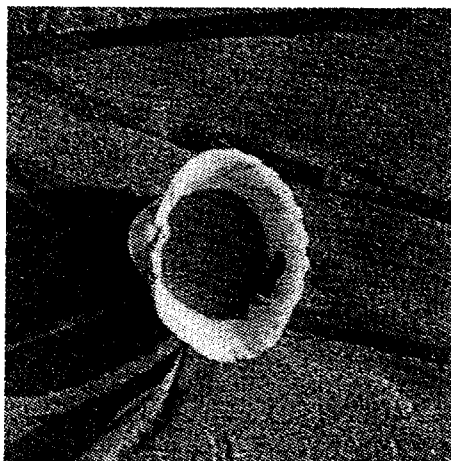

Image 3 - page 3
Ekta



Image 4 - page 3
Diapositive

FICHE PHOTOGRAVURE

| Image n° | Type de document | Dimensions du document | Dimensions à obtenir | Echelle en % | Linéature | Résolution d'analyse |
|----------|------------------|------------------------|----------------------|--------------|-----------|----------------------|
| 1 | | | | | | |
| 2 | | | | | | |
| 3 | | | | | | |
| 4 | | | | | | |
| | | | | | | |

Document à rendre avec la copie.

| | | | | | |
|--|------------------------------|--------------------------------------|---------------|--------------------------------------|--------|
| ACADÉMIE DE RENNES | | | DURÉE : | SPÉCIALITÉ : | |
| SUJET | | | 4 Heures | INDUSTRIES GRAPHIQUES - P.F.I. | |
| | | | COEFFICIENT : | ÉPREUVE : | |
| BTS <input type="checkbox"/> | BT <input type="checkbox"/> | CAP <input type="checkbox"/> | 3 | TECHNOLOGIE - PHASE 1 - ÉTUDE DE CAS | |
| BG <input type="checkbox"/> | DNB <input type="checkbox"/> | MC <input type="checkbox"/> | SESSION : | NUMÉRO SUJET : 26HA03 | PAGE : |
| BTN <input type="checkbox"/> | BP <input type="checkbox"/> | Concours <input type="checkbox"/> | 2004 | | 9/16 |
| B. Pro <input checked="" type="checkbox"/> | BEP <input type="checkbox"/> | Examen prof <input type="checkbox"/> | | | |

Spécimen de caractères

Times new roman - corps 7, interlignage 8

abcdefghijklmnopqrstuvwxy
 ABCDEFGHIJKLMNOPQRSTUVWXYZ - 12345678910

Times new roman - corps 7, interlignage 8 - italique

*abcdefghijklmnopqrstuvwxy
 abcdefghijklmnopqrstuvwxyz - 12345678910*

Times new roman - corps 8, interlignage 9

abcdefghijklmnopqrstuvwxy
 ABCDEFGHIJKLMNOPQRSTUVWXYZ - 12345678910

Times new roman - corps 8, interlignage 9 - italique

*abcdefghijklmnopqrstuvwxy
 ABCDEFGHIJKLMNOPQRSTUVWXYZ - 12345678910*

Times new roman - corps 9, interlignage 10

abcdefghijklmnopqrstuvwxy
 ABCDEFGHIJKLMNOPQRSTUVWXYZ - 12345678910

Times new roman - corps 9, interlignage 10 - italique

*abcdefghijklmnopqrstuvwxy
 ABCDEFGHIJKLMNOPQRSTUVWXYZ - 12345678910*

Times new roman - corps 10, interlignage 11

abcdefghijklmnopqrstuvwxy
 ABCDEFGHIJKLMNOPQRSTUVWXYZ - 12345678910

Times new roman - corps 10, interlignage 11 - italique

*abcdefghijklmnopqrstuvwxy
 ABCDEFGHIJKLMNOPQRSTUVWXYZ - 12345678910*

Times new roman - corps 11, interlignage 12

abcdefghijklmnopqrstuvwxy
 ABCDEFGHIJKLMNOPQRSTUVWXYZ - 12345678910

Times new roman - corps 11, interlignage 12 - italique

*abcdefghijklmnopqrstuvwxy
 ABCDEFGHIJKLMNOPQRSTUVWXYZ - 12345678910*

Times new roman - corps 12, interlignage 13

abcdefghijklmnopqrstuvwxy
 ABCDEFGHIJKLMNOPQRSTUVWXYZ - 12345678910

Times new roman - corps 12, interlignage 13 - italique

*abcdefghijklmnopqrstuvwxy
 ABCDEFGHIJKLMNOPQRSTUVWXYZ - 12345678910*

| | | | | | |
|---|--|--|---------------|--------------------------------------|--------|
| ACADÉMIE DE RENNES | | | DURÉE : | SPÉCIALITÉ : | |
| SUJET | | | 4 Heures | INDUSTRIES GRAPHIQUES - P.F.I. | |
| BTS <input type="checkbox"/> BT <input type="checkbox"/> CAP <input type="checkbox"/> BG <input type="checkbox"/> DNB <input type="checkbox"/> MC <input type="checkbox"/> BTN <input type="checkbox"/> BP <input type="checkbox"/> Concours <input type="checkbox"/> B. Pro <input checked="" type="checkbox"/> BEP <input type="checkbox"/> Examen prof <input type="checkbox"/> | | | COEFFICIENT : | ÉPREUVE : | |
| | | | 3 | TECHNOLOGIE - PHASE 1 - ÉTUDE DE CAS | |
| | | | SESSION : | NUMÉRO SUJET : | PAGE : |
| | | | 2004 | 26HA03 | 10/16 |

FORCE g/m²

FORMAT cm

POIDS aux 1000 feuilles

PAQUETAGE

DISPONIBLE en palettes

PRIX en euros HT aux 1000 feuilles

Offset standard

A7

≤1000 feuilles > 1000 feuilles

A7

| 60 | 45 x 64 | 17,3 | 500 | | 25 | 23 |
|------------|----------|-------|-----|---|-----|-----|
| | 65 x 92 | 35,9 | 500 | | 51 | 46 |
| | 70 x 102 | 42,8 | 500 | | 61 | 55 |
| 70 | 45 x 64 | 20,2 | 500 | ☒ | 28 | 25 |
| | 58 x 92 | 37,4 | 500 | | 51 | 47 |
| | 65 x 92 | 41,9 | 500 | ☒ | 57 | 52 |
| | 70 x 102 | 50,0 | 500 | | 69 | 62 |
| 80 | 45 x 64 | 23,0 | 500 | ☒ | 31 | 28 |
| | 52 x 74 | 30,8 | 500 | | 42 | 38 |
| | 58 x 92 | 42,7 | 500 | | 58 | 52 |
| | 65 x 92 | 47,8 | 500 | ☒ | 64 | 58 |
| | 70 x 102 | 57,1 | 250 | ☒ | 77 | 70 |
| 90 | 45 x 64 | 25,9 | 500 | ☒ | 36 | 32 |
| | 52 x 74 | 34,6 | 500 | | 47 | 43 |
| | 58 x 92 | 48,0 | 500 | | 66 | 60 |
| | 65 x 92 | 53,8 | 250 | ☒ | 74 | 67 |
| | 70 x 102 | 64,3 | 250 | | 88 | 80 |
| 100 | 45 x 64 | 28,8 | 500 | | 40 | 36 |
| | 65 x 92 | 59,8 | 250 | | 82 | 75 |
| | 70 x 102 | 71,4 | 250 | | 98 | 89 |
| 110 | 45 x 64 | 31,7 | 250 | | 44 | 40 |
| | 52 x 74 | 42,3 | 500 | | 58 | 53 |
| | 65 x 92 | 65,8 | 250 | | 90 | 82 |
| | 70 x 102 | 78,5 | 250 | | 108 | 98 |
| 120 | 45 x 64 | 34,6 | 250 | | 48 | 43 |
| | 58 x 92 | 64,0 | 250 | | 88 | 80 |
| | 65 x 92 | 71,8 | 250 | | 98 | 89 |
| | 70 x 102 | 85,7 | 250 | | 117 | 107 |
| 135 | 45 x 64 | 38,9 | 250 | | 53 | 49 |
| | 65 x 92 | 80,7 | 250 | | 110 | 100 |
| | 70 x 102 | 96,4 | 250 | | 132 | 120 |
| 170 | 45 x 64 | 49,0 | 250 | | 67 | 61 |
| | 58 x 92 | 90,7 | 250 | | 124 | 113 |
| | 65 x 92 | 101,7 | 250 | | 139 | 126 |
| | 70 x 102 | 121,4 | 125 | | 166 | 151 |
| 250 | 45 x 64 | 72,0 | 125 | | 98 | 90 |
| | 65 x 92 | 149,5 | 125 | | 205 | 186 |
| | 70 x 102 | 178,5 | 100 | | 244 | 223 |

DOC eXPRESS

C1 41 220 210

SPÉCIFICATIONS

Offset standard, sans bois, pâtes TCF

LES +Opacité
Main
Aptitude au façonnage
Machinabilité**APTITUDES**

Contact alimentaire

AIDE AU CHOIX

Main : **

Blancheur : ***

Opacité : **

DOMAINES D'EMPLOIAnnuaire
Dictionnaire
Guides
Livres
Bulletins
Mailings
Prospectus
Listings**MODE ISO 9001**

ACADÉMIE DE RENNES

DURÉE :

4 Heures

SPÉCIALITÉ :

INDUSTRIES GRAPHIQUES - P.F.I.

SUJET

COEFFICIENT :

3

ÉPREUVE :

TECHNOLOGIE - PHASE 1 - ÉTUDE DE CAS

| | | | | | |
|--------|-------------------------------------|-----|--------------------------|-------------|--------------------------|
| BTS | <input type="checkbox"/> | BT | <input type="checkbox"/> | CAP | <input type="checkbox"/> |
| BG | <input type="checkbox"/> | DNB | <input type="checkbox"/> | MC | <input type="checkbox"/> |
| BTN | <input type="checkbox"/> | BP | <input type="checkbox"/> | Concours | <input type="checkbox"/> |
| B. Pro | <input checked="" type="checkbox"/> | BEP | <input type="checkbox"/> | Examen prof | <input type="checkbox"/> |

SESSION :

2004

NUMÉRO SUJET : 26 HA 03

PAGE :

11/16

Temps de production

Saisie

1000 signes 0.10

Scanner

- de 50 % 0.10 par original
 de 50 à 100 % 0.15 par original
 de 100 à 150 % 0.20 par original
 de 150 à 200 % 0.35 par original
 au-delà % 0.50 par original

Mise en page

page simple : 0.25
 page double : 0.50

Épreuve BAT (Cromalin numérique)

page simple : 0.10
 page double : 0.15

Imposition électronique

4 poses : 0.08
 6 poses : 0.10
 8 poses : 0.14
 12 poses : 0.20
 16 poses : 0.25
 24 poses : 0.32

Épreuve traceur

Jusqu'au A4 0.10
 De A4 à A3 0.20
 De A3 à A2 0.40
 De A2 à A1 0.60
 De A1 à A0 0.80

Computer To Plate

Insolation d'une plaque 0.12

| | | | | |
|--|------------------------------|--------------------------------------|---------------------|---|
| ACADÉMIE DE RENNES | | | DURÉE : 4 Heures | SPÉCIALITÉ : INDUSTRIES GRAPHIQUES - P.F.I. |
| SUJET | | | COEFFICIENT : 3 | ÉPREUVE : TECHNOLOGIE - PHASE 1 - ÉTUDE DE CAS |
| BTS <input type="checkbox"/> | BT <input type="checkbox"/> | CAP <input type="checkbox"/> | SESSION : 2004 | NUMÉRO SUJET : 26 HA03 |
| BG <input type="checkbox"/> | DNB <input type="checkbox"/> | MC <input type="checkbox"/> | | PAGE : 13/16 |
| BTN <input type="checkbox"/> | BP <input type="checkbox"/> | Concours <input type="checkbox"/> | | |
| B. Pro <input checked="" type="checkbox"/> | BEP <input type="checkbox"/> | Examen prof <input type="checkbox"/> | | |

Correspondance des minutes en centiheures

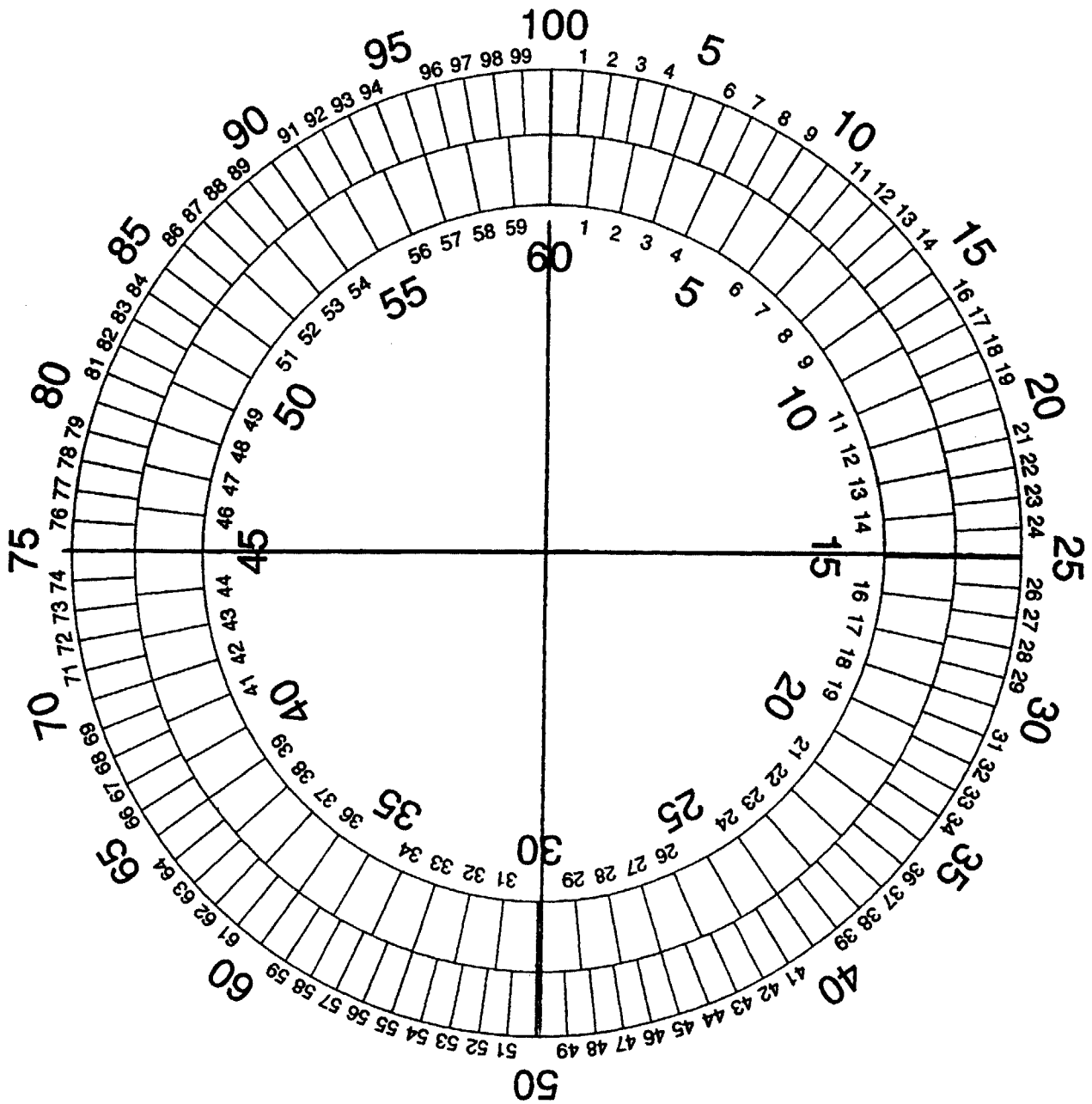

| | | | | | |
|--|------------------------------|--------------------------------------|---------------------|---|-----------------|
| ACADÉMIE DE RENNES | | | DURÉE : 4 Heures | SPÉCIALITÉ : INDUSTRIES GRAPHIQUES - P.F.I. | |
| SUJET | | | COEFFICIENT : 3 | ÉPREUVE : TECHNOLOGIE - PHASE 1 - ÉTUDE DE CAS | |
| BTS <input type="checkbox"/> | BT <input type="checkbox"/> | CAP <input type="checkbox"/> | SESSION : 2004 | NUMÉRO SUJET : 26 HA 03 | PAGE : 15/16 |
| BG <input type="checkbox"/> | DNB <input type="checkbox"/> | MC <input type="checkbox"/> | | | |
| BTN <input type="checkbox"/> | BP <input type="checkbox"/> | Concours <input type="checkbox"/> | | | |
| B. Pro <input checked="" type="checkbox"/> | BEP <input type="checkbox"/> | Examen prof <input type="checkbox"/> | | | |

