

## DOSSIER TECHNIQUE

### SOMMAIRE

Le dossier technique est composé de :

- un dossier de 5 pages format A4 sauf dessin (A3)

- Sommaire page 1 / 5
- Cahier des charges et croquis page 2 / 5
- Nomenclature page 3 / 5
- Synoptique page 4 / 5
- Dessin de construction page 5 / 5

|                                |              |                     |
|--------------------------------|--------------|---------------------|
| Groupement inter académique II | Session 2003 | Sujet 20047         |
| <b>CAP Maroquinerie</b>        |              |                     |
| EP2 Réalisation d' un produit  |              |                     |
|                                |              | N° de page : DT 1/5 |

## Extrait du cahier des charges : Porte-Billets MARIUS.

Article de petite Maroquinerie de gamme moyenne. Son petit format (110 x 103 ) permet de le glisser facilement dans une poche .

De bonne tenue, il est réalisé en veau pleine fleur.

C'est un produit rembourdé, fermé par une patte et un bouton pression.

Quatre coins métal agrémentent et renforcent les angles du produit.

Il est composé de deux parties :

A droite :

- un porte-Monnaie à soufflets, fermé par un rabat et un bouton pression.  
( finition rogné).

A gauche :

- un espace crédit contenant quatre cartes.

Ces deux éléments sont posés sur une plaque bordée, laissant un espace billets.

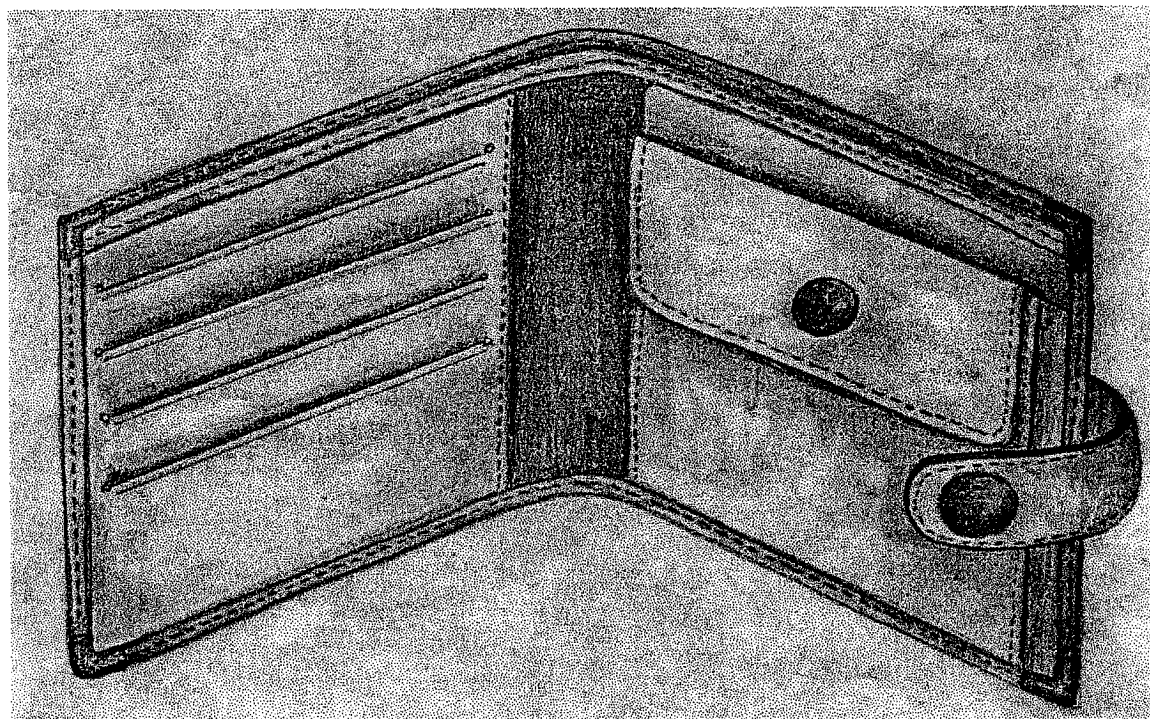

**CAP MAROQUINERIE**

EP2 Réalisation d'un produit

Sujet N°20047

Page DT 2 / 5

|           |           |                           |                   |                   |
|-----------|-----------|---------------------------|-------------------|-------------------|
| 21        | 4         | COINS                     | ;                 |                   |
| 20        | 2         | PRESSION                  | METAL             | O = 10            |
| 19        | 4         | SPECIMEN CARTE            | CARTON            | 86 X 54           |
| 18        | 4         | FOND POCHE CREDIT         | SCIE              | 93 X 58           |
| 17        | 1         | 1° FOND DE POCHE          | TEXTILE MAILLE    | 93 X 42           |
| 16        | 1         | DOUBLURE POCHE CREDIT     | SCIE              | 92 X 95           |
| 15        | 1         | DOUBLURE POCHE MONNAIE    | SCIE              | 88 X 80           |
| 14        | 1         | RENFORT DOUBLURE PATTE    | TEXON             | 75 X 37           |
| 13        | 1         | BORDURE PLAQUE            | CUIR PLEINE FLEUR | 222 X 14          |
| 12        | 1         | PROPRETE HAUT CORPS       |                   | 234 X 30          |
| 11        | 1         | GOUSSET(soufflet) DROIT   |                   | 80 X 45           |
| 10        | 1         | GOUSSET (soufflet) GAUCHE |                   | 75 X 34           |
| 9         | 1         | DOUBLURE PATTE            |                   | 68 X 23           |
| 8         | 1         | PATTE                     |                   | 75 X 37           |
| 7         | 1         | DOUBLURE RABAT            |                   | 89 X 54           |
| 6         | 1         | RABAT POCHE               |                   | 89 X 54           |
| 5         | 1         | PLAQUE POCHE MONNAIE      |                   | 99 X 92           |
| 4         | 1         | POCHE MONNAIE             |                   | 88 X 80           |
| 3         | 1         | POCHE CREDIT              |                   | 99 X 96           |
| 2         | 1         | PLAQUE                    |                   | 222 X 96          |
| 1         | 1         | CORPS                     | 248 X 116         |                   |
| <b>RP</b> | <b>NB</b> | <b>DESIGNATION</b>        | <b>MATERIAUX</b>  | <b>DIMENSIONS</b> |

**CAP MAROQUINERIE**

Sujet N° 20047

EP2 Réalisation d'un produit

Page DT 3 / 5

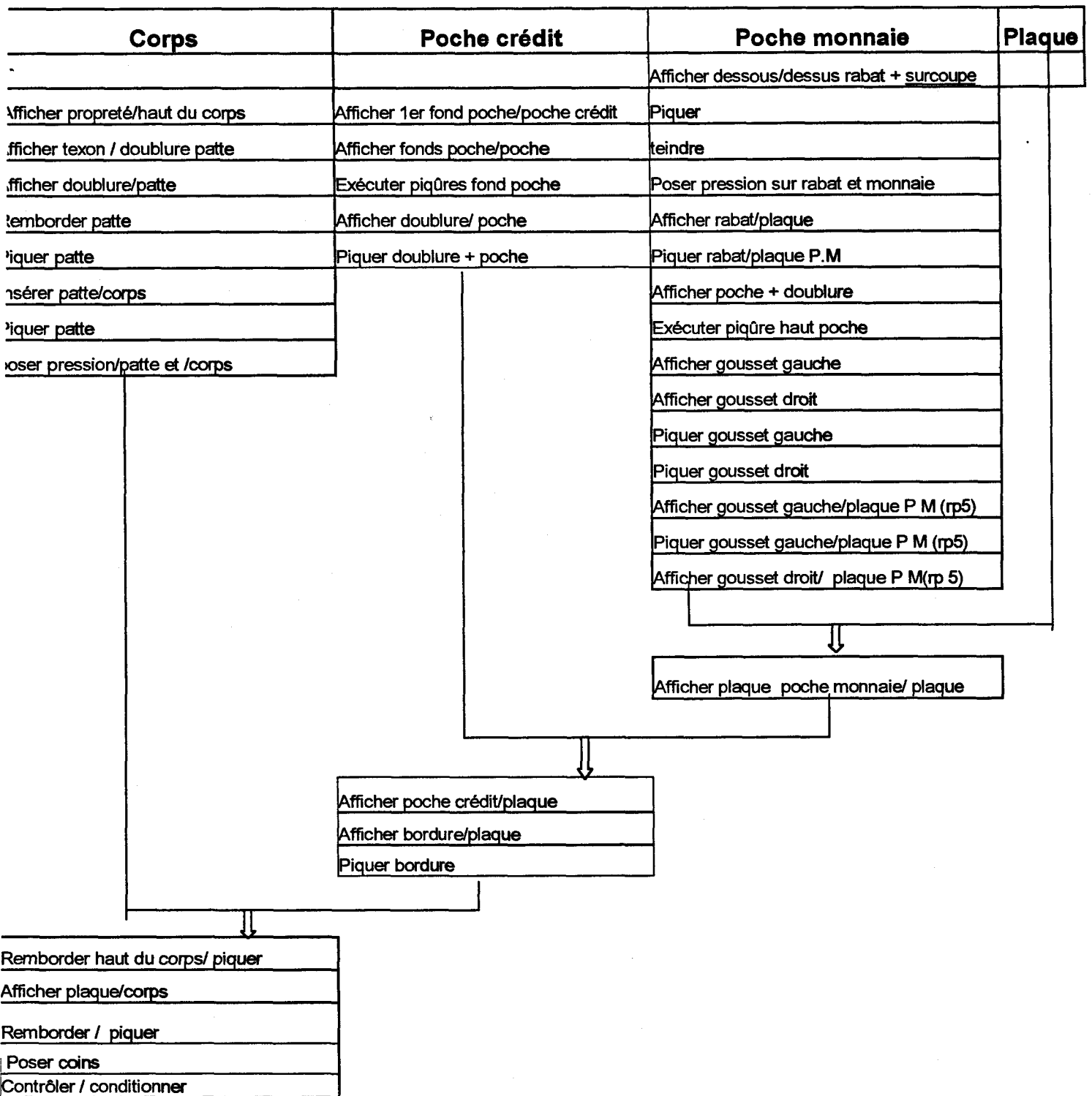

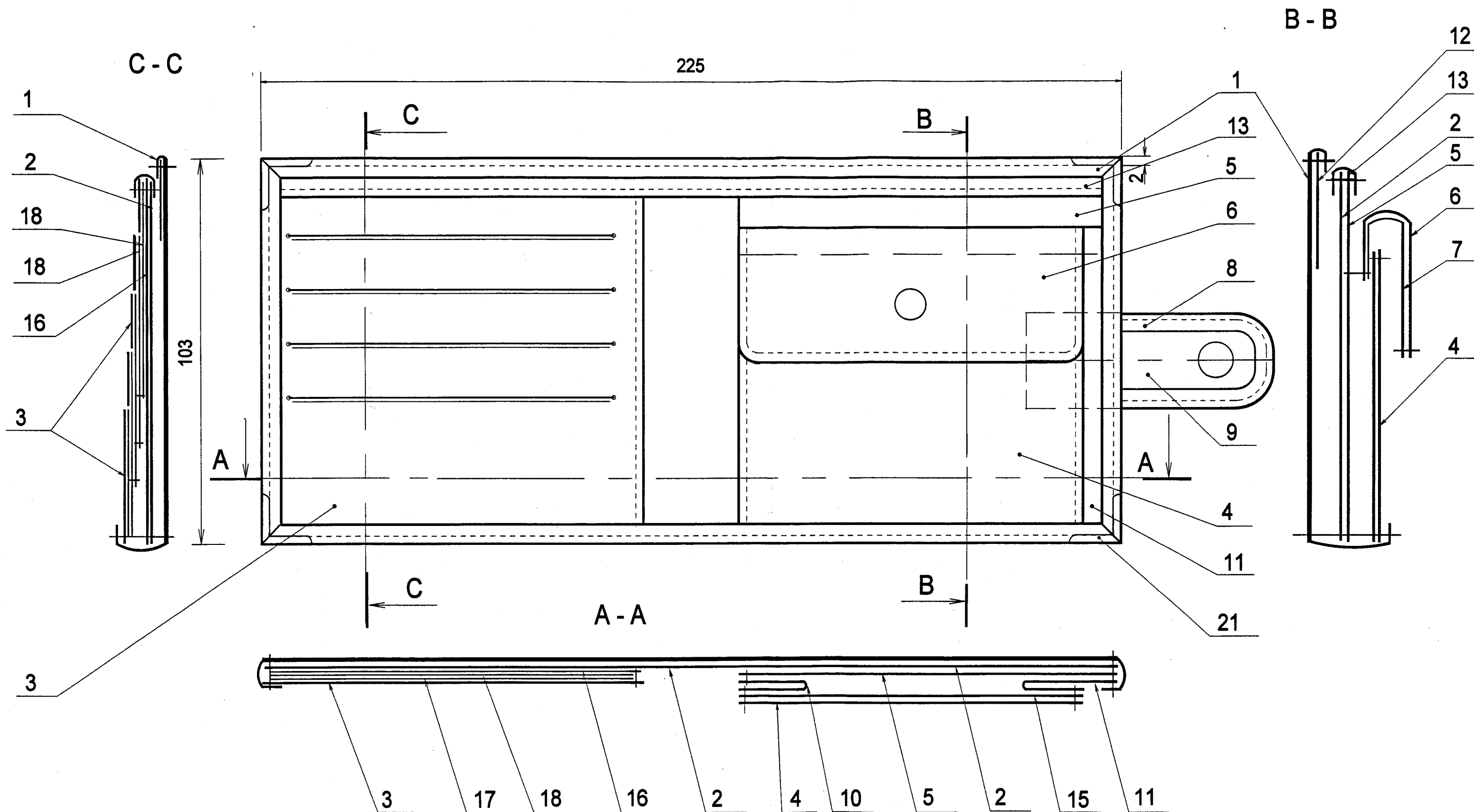

ECHELLE : 1 : 1

CAP Maroquinerie

Sujet N° 20047

EP 2 : Réalisation d' un produit

N° de page : D.T 5 / 5