

**B.E.P. – INDUSTRIES GRAPHIQUES**  
**IMPRESSION**

**SUJET**

Epreuve : EP2 Analyse d'un dossier et rédaction d'un mode opératoire

|  |                 |             |               |
|--|-----------------|-------------|---------------|
| Examen et spécialité :                                     |                 |             |               |
| <b>B.E.P. INDUSTRIES GRAPHIQUES IMPRESSION</b>             |                 |             |               |
| <b>SESSION 2004</b>  |                 |             |               |
| Intitulé de l'épreuve                                      |                 |             |               |
| EP2 Analyse d'un dossier et rédaction d'un mode opératoire |                 |             |               |
| Type   | Durée           | Coefficient | N° page/total |
|  | <b>4 heures</b> | <b>6</b>    | <b>1/23</b>   |

## PRÉSENTATION DU SUJET

L'imprimerie GRAPHOFFSET reçoit une commande pour un dépliant publicitaire.

Commande n° : 7056

### CLIENT :

Société : INFOTECH  
Adresse : 6, rue des peupliers 89100 SENS  
Téléphone : 03 86 25 XX XX  
Travail suivi par Monsieur LAMBERT

### COMMANDE :

Désignation : dépliant 2 volets à la française, pli parallèle  
Quantité : 20 000 exemplaires  
Papier : couché brillant 115 g  
Format fini plié : 14,8 x 21cm  
Format fini ouvert : 21 x 29.7cm.  
Attention aux fonds perdus.  
Documents fournis : films + duplis.  
Le dépliant sera imprimé en 2 couleurs recto-verso, noir et pantone 300c.

Réception des films le 15 mai 2004.

Le bon à tirer doit être effectué pour le 2 mai 2004.

OBSERVATIONS : Les films seront à retourner au client à la fin du tirage.

L'imprimé doit être directement livré à la société de routage Delta Diffusion sis 16 rue Paul Eluard 89100 Sens pour le 26 juin 2004.

### IMPRIMEUR :

Imprimerie GRAPHOFFSET  
30, avenue du 11 novembre  
89000 AUXERRE  
Tél. : 03 86 95 XX XX

Le dépliant sera imprimé sur une presse SORMZ 2 couleurs format 52 x 72cm.

|  |                           |
|--|---------------------------|
| Examen et spécialité :   |                           |
| <b>B.E.P. INDUSTRIES GRAPHIQUES IMPRESSION<br/>SESSION 2004</b>                        |                           |
| Intitulé de l'épreuve<br>EP2 Analyse d'un dossier et rédaction d'un<br>mode opératoire | N° page/total<br><br>2/23 |

**B.E.P. – INDUSTRIES GRAPHIQUES**  
**IMPRESSION**

**DOSSIER**  
**TECHNIQUE**

Epreuve : EP2 Analyse d'un dossier et rédaction d'un mode opératoire

**Le présent dossier comporte :**

- 2 notices des pièces détachées fournisseur (document ),
- 2 nomenclatures des pièces détachées fournisseur (document ),
- 1 extrait du catalogue papier.

|  |                                  |
|--|----------------------------------|
| Examen et spécialité :   |                                  |
| <b>B.E.P. INDUSTRIES GRAPHIQUES IMPRESSION</b><br><b>SESSION 2004</b>                  |                                  |
| Intitulé de l'épreuve<br>EP2 Analyse d'un dossier et rédaction d'un<br>mode opératoire | N° page/total<br><br><b>3/23</b> |

HEIDELBERG

ETK 72.010.100/001 002 00 0

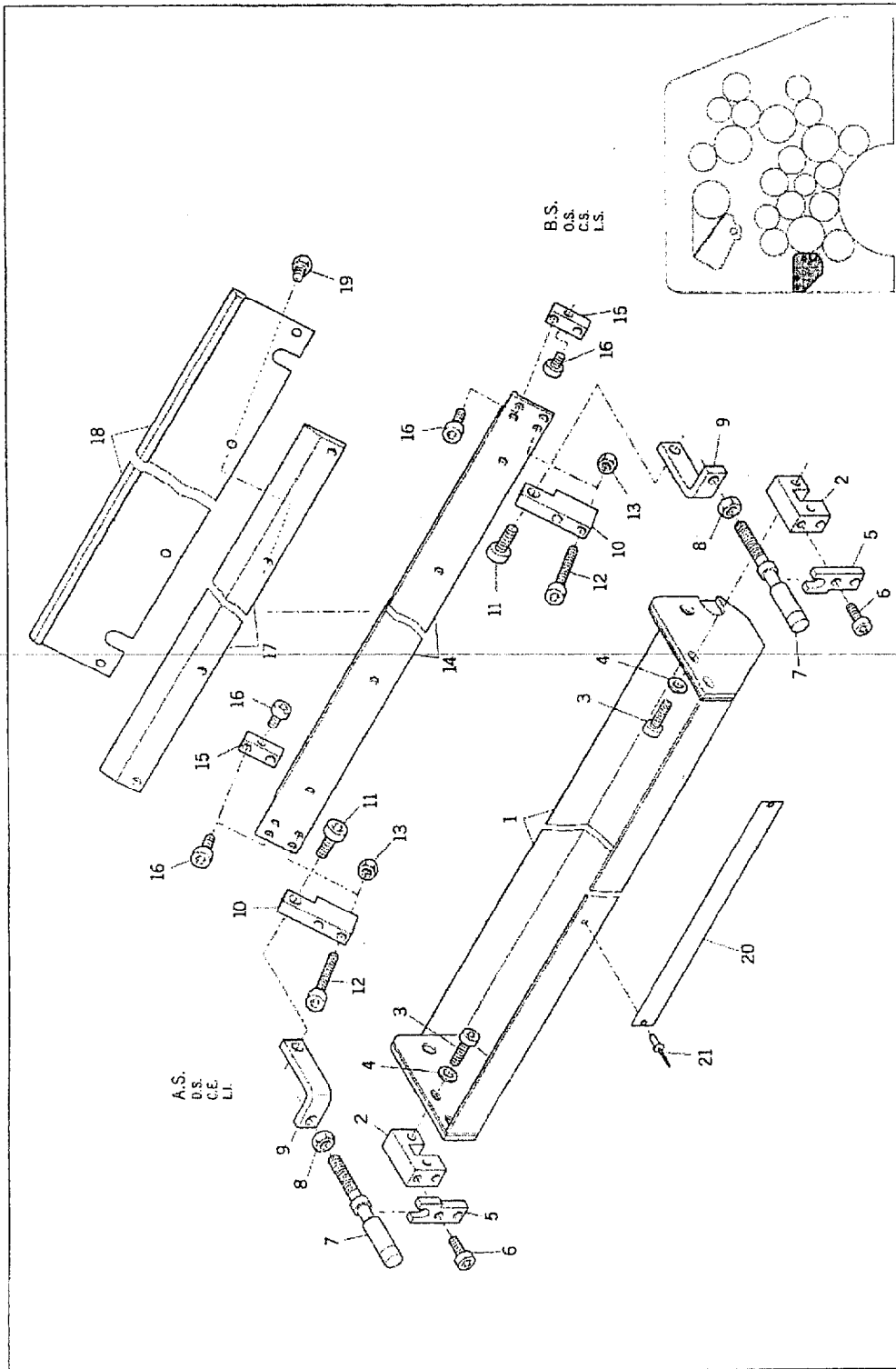

Examen et spécialité :

**B.E.P. INDUSTRIES GRAPHIQUES IMPRESSION  
SESSION 2004**

Intitulé de l'épreuve  
EP2 Analyse d'un dossier et rédaction d'un  
mode opératoire

N° page/total

4/23

Extrait du catalogue pièces détachées HEIDELBERG

| Position | No.         | Bezeichnung              | Description          | Designation                   | Designacion         |
|----------|-------------|--------------------------|----------------------|-------------------------------|---------------------|
| 1        | 72.010.181S | Wanne                    | Trough               | Bac                           | Plata               |
| 2        | 81.010.187  | Halter                   | Support              | Support                       | Soporte             |
| 3        | 00.520.0241 | Zylinderschraube M 6x 20 | Allen screw          | Vis cylindrique               | Tornillo cilíndrico |
| 4        | 00.610.0084 | Schraube B 6,4-HV140     | Washer               | Pondelle                      | Arandela            |
| 5        | 81.010.182  | Halter                   | Support              | Support                       | Soporte             |
| 6        | 00.520.1046 | Zylinderschraube M 6x 16 | Allen screw          | Vis cylindrique               | Tornillo cilíndrico |
| 7        | 81.010.183  | Schraube                 | Screw                | Vis                           | Tornillo            |
| 8        | 00.520.0414 | Sechskantmutter M 8      | Hexagon nut          | Ecrou à six pans              | Tuerca hexagonal    |
| 9        | 81.010.184  | Halter                   | Support              | Support                       | Soporte             |
| 10       | 81.010.185  | Lasche                   | Connecting link      | Eclisse                       | Pieza de unión      |
| 11       | 00.540.0594 | Zylinderschraube M 6x 16 | Allen screw          | Vis cylindrique               | Tornillo cilíndrico |
| 12       | 00.520.0243 | Zylinderschraube M 6x 30 | Allen screw          | Vis cylindrique               | Tornillo cilíndrico |
| 13       | 00.520.0413 | Sechskantmutter M 6      | Hexagon nut          | Ecrou à six pans              | Tuerca hexagonal    |
| 14       | 72.010.181  | Schiene                  | Support bar          | Barre de support              | Fiel de soporte     |
| 15       | 81.010.188  | Halter                   | Support              | Support                       | Soporte             |
| 16       | 00.520.1078 | Zylinderschraube M 6x 10 | Allen screw          | Vis cylindrique               | Tornillo cilíndrico |
| 17       | 68.010.179  | Schiene                  | Support bar          | Barre de support              | Fiel de soporte     |
| 18       | 68.010.180  | Gummirollet              | Rubber wash-up blade | Racle de lavage en caoutchouc | Raclera de goma     |
| 19       | 00.520.0355 | Sechskantschraube M 6x 8 | Hexagon-head screw   | Vis à six pans                | Tornillo hexagonal  |
| 20       | 10.654.0500 | Schild                   | Plate                | Plaque                        | Placa               |
| 21       | 00.580.1945 | Blindrieml 3,2x 3,2      | Tubular rivet        | Rivet aveugle                 | Remache ciega       |

ETK 72.010.100 /001 002 00 0

Examen et spécialité :

**B.E.P. INDUSTRIES GRAPHIQUES IMPRESSION  
SESSION 2004**

Intitulé de l'épreuve  
EP2 Analyse d'un dossier et rédaction d'un  
mode opératoire

N° page/total

5/23

HEIDELBERG

ETK 68.028.700 /001 001 00 0

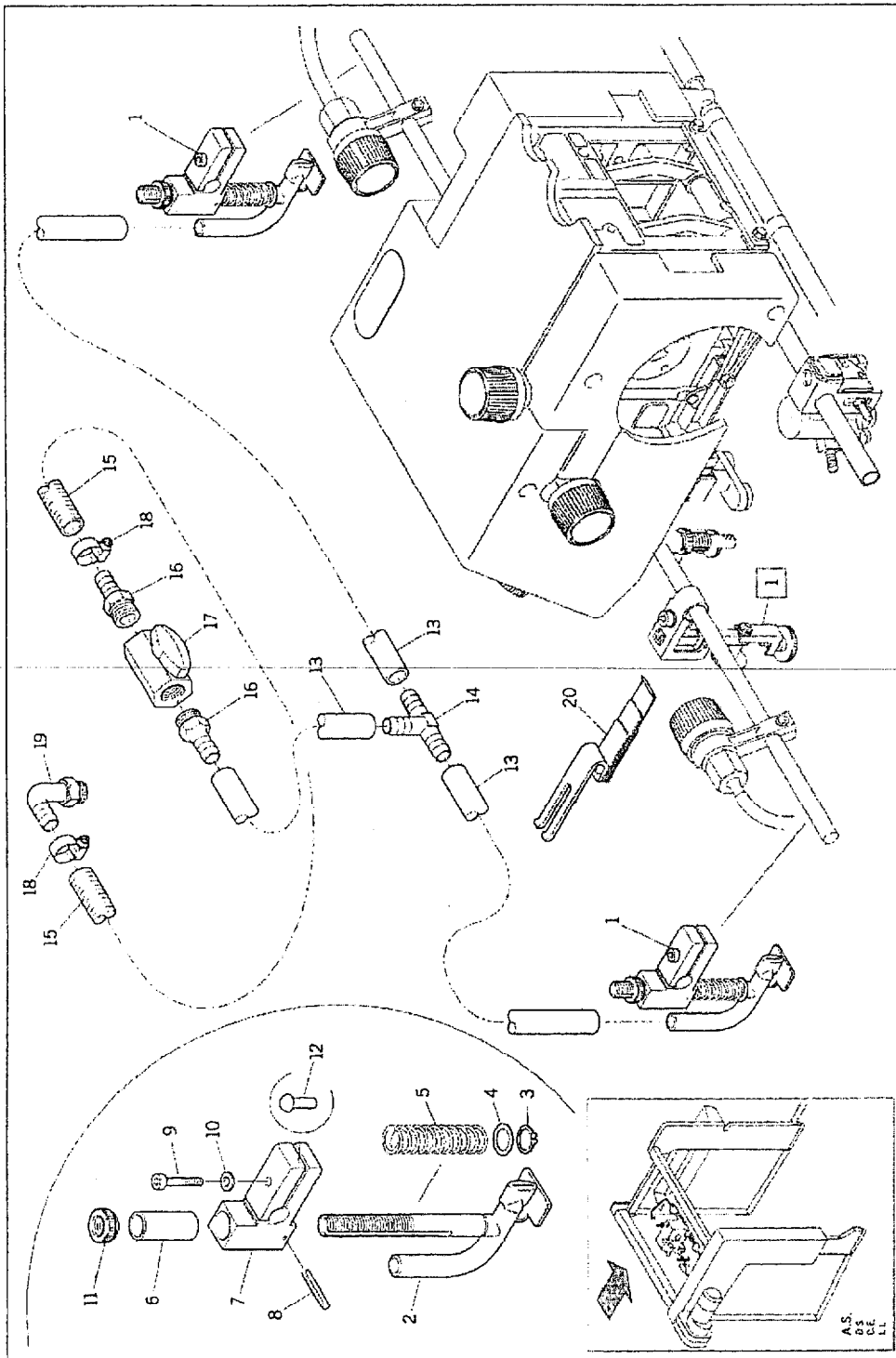

A.S.  
02  
CE  
LL

|  |                           |
|--|---------------------------|
| Examen et spécialité :   |                           |
| <b>B.E.P. INDUSTRIES GRAPHIQUES IMPRESSION<br/>SESSION 2004</b>                        |                           |
| Intitulé de l'épreuve<br>EP2 Analyse d'un dossier et rédaction d'un<br>mode opératoire | N° page/total<br><br>6/23 |

Extrait du catalogue pièces détachées HEIDELBERG

| Position | No.         | Bezeichnung                      | Description                             | Designation                                | Designacion                               |
|----------|-------------|----------------------------------|---|--|---|
| 1        | 41.028.710F | Hinterkantenbläser               | Rear edge blower(s)                     | Souffleur(s) de bord arrière               | Soplador(es) de borde trasero             |
| 2        | C5.028.710  | Bläser                           | Blower bar                              | Barre soufflante                           | Tubo soplador                             |
| 3        | 00.510.0090 | Sicherungsring 14 x1             | Circlep                                 | Circlep                                    | Anillo de retención                       |
| 4        | 00.520.1793 | Paßscheibe 14 x 20 x1            | Fitted disc                             | Rondelle d'ajustage                        | Arandela de ajuste                        |
| 5        | 01.016.024  | Druckfeder                       | Compression spring                      | Ressort de pression                        | Muelle de presión                         |
| 6        | 41.028.714  | Führungsbuchse                   | Guide bushing                           | Douille de guidage                         | Casquillo guía                            |
| 7        | 41.028.711  | Bläserhalter                     | Blower support                          | Support de souffleurs                      | Soporte de toberas de soplado             |
| 8        | 00.530.0234 | Spannstift 3 x22                 | Spring dowel sleeve                     | Coupille élastique                         | Passador de sujeción                      |
| 9        | 00.530.0242 | Zylinderschraube M 6x 25         | Allen screw                             | Vis cylindrique                            | Tornillo cilíndrico                       |
| 10       | 00.560.0016 | Sicherungsscheibe S 6            | Safety washer                           | Rondelle de blocage                        | Arandela de seguridad                     |
| 11       | 41.028.713  | Rändelmutter                     | Knurled nut                             | Ecorru molatée                             | Tuerca moleteada                          |
| 12       | 00.520.0171 | Niet 4 x10                       | Rivet                                   | Rivet                                      | Remache                                   |
| 13       | 00.371.0022 | Schlauch 13 x3                   | Hose                                    | Tuyau souple                               | Manguera                                  |
| 14       | 00.580.3229 | T-Schlauchstutzen TS 14-schwarz  | Hose nozzle (T)                         | Raccord de tuyau (T)                       | Racor de empalme para manguera (T)        |
| 15       | 00.471.0104 | Spiralschlauch 16 x3             | Spiral hose                             | Tuyau renforcés par spirale                | Manguera con refuerzo espiral             |
| 16       | 01.018.007  | Anschlußrippel G 1/2 B           | Hose nipple                             | Raccord pour tuyau souple                  | Boquilla de unión                         |
| 17       | 08.230.010  | Kugelhahn RB-175-1/2             | Tap                                     | Robinet à boisseau sphérique               | Griño esférico                            |
| 18       | 00.530.0489 | Schlauchscheibe AL 16-25 C6-W2-1 | Hose clamp                              | Collier de serrage pour tuyau souple       | Abrazadera (de manguera)                  |
| 19       | 00.580.2281 | Schlauchstutzen 16x3/4           | Hose nozzle                             | Pièce de raccord de tuyau                  | Tubuladura de empalme (de manguera)       |
| 20       | 66.028.110F | Kartondecker                     | Sheet separating leaf spring (carboard) | Lame pour séparation des feuilles (carton) | Muelle de hoja para separación de los pie |
| 1        | B- 65       | Stapelanschlag                   | Pile stop                               | Butée de la pile                           | Tope de la pila                           |

ETK 68.028.700/001 001 00 0

Examen et spécialité :

**B.E.P. INDUSTRIES GRAPHIQUES IMPRESSION  
SESSION 2004**

Intitulé de l'épreuve  
EP2 Analyse d'un dossier et rédaction d'un  
mode opératoire

N° page/total

7/23

# Les couchés modernes

Papyrus



## PRIX H.T. AU 1000 FEUILLES

| Grammage<br>g/m²      | Format<br>cm | € EUROS |         | Unité de<br>paquetage | Poids au<br>1000 feuilles | Code<br>Article |
|-----------------------|--------------|---------|---------|-----------------------|---------------------------|-----------------|
|                       |              | -100 kg | +100 kg |                       |                           |                 |
| <b>Brillant</b>       |              |         |         |                       |                           |                 |
| <b>HannoArt Gloss</b> |              |         |         |                       |                           |                 |
| <b>Rame</b>           |              |         |         |                       |                           |                 |
| 90                    | 45x64        | 75,61   | 58,15   | 500                   | 25,9                      | 635135          |
|                       | 52x74        | 101,05  | 77,69   | 500                   | 34,6                      | 635155          |
|                       | 65x92        | 157,03  | 120,73  | 250                   | 53,8                      | 635181          |
|                       | 70x102       | 187,50  | 144,14  | 250                   | 64,3                      | 635160          |
| 100                   | 45x64        | 82,38   | 63,31   | 500                   | 28,8                      | 635235          |
|                       | 52x74        | 171,07  | 131,48  | 250                   | 59,8                      | 635287          |
|                       | 70x102       | 204,23  | 156,99  | 250                   | 71,4                      | 635277          |
|                       | 45x64        | 94,73   | 72,82   | 250                   | 33,1                      | 635335          |
| 115                   | 52x74        | 126,58  | 97,30   | 500                   | 44,3                      | 635355          |
|                       | 65x92        | 196,73  | 151,20  | 250                   | 68,8                      | 635381          |
|                       | 70x102       | 234,87  | 180,53  | 250                   | 82,1                      | 635360          |
|                       | 45x64        | 111,22  | 85,48   | 250                   | 38,9                      | 635535          |
| 135                   | 52x74        | 148,60  | 114,21  | 250                   | 51,9                      | 635555          |
|                       | 65x92        | 230,92  | 177,50  | 250                   | 80,7                      | 635581          |
|                       | 70x102       | 275,72  | 211,93  | 250                   | 96,4                      | 635560          |
|                       | 45x64        | 123,58  | 94,98   | 250                   | 43,2                      | 635635          |
| 150                   | 52x74        | 165,13  | 126,92  | 250                   | 57,7                      | 635655          |
|                       | 65x92        | 256,58  | 197,22  | 250                   | 89,7                      | 635681          |
|                       | 70x102       | 306,36  | 235,48  | 250                   | 107,1                     | 635660          |
|                       | 45x64        | 140,06  | 107,65  | 250                   | 49,0                      | 635735          |
| 170                   | 52x74        | 187,12  | 143,83  | 250                   | 65,4                      | 635755          |
|                       | 65x92        | 290,81  | 223,53  | 250                   | 101,7                     | 635781          |
|                       | 70x102       | 347,20  | 266,88  | 125                   | 121,4                     | 635760          |
|                       | 45x64        | 169,47  | 130,50  | 250                   | 57,6                      | 635835          |
| 200                   | 65x92        | 351,90  | 270,95  | 125                   | 119,6                     | 635877          |
|                       | 45x64        | 211,85  | 163,13  | 100                   | 72,0                      | 635935          |
|                       | 52x74        | 283,04  | 217,94  | 250                   | 96,2                      | 635955          |
|                       | 65x92        | 439,88  | 338,70  | 100                   | 149,5                     | 635981          |
| 250                   | 70x102       | 525,20  | 404,39  | 100                   | 178,5                     | 635960          |
|                       | 45x64        | 261,26  | 201,52  | 100                   | 86,4                      | 635915          |
|                       | 52x74        | 349,09  | 269,24  | 125                   | 115,4                     | 635945          |
|                       | 65x92        | 542,50  | 418,41  | 100                   | 179,4                     | 635962          |
| 300                   | 70x102       | 647,73  | 499,58  | 100                   | 214,2                     | 635941          |

Examen et spécialité :

**B.E.P. INDUSTRIES GRAPHIQUES IMPRESSION  
SESSION 2004**

Intitulé de l'épreuve  
EP2 Analyse d'un dossier et rédaction d'un  
mode opératoire

N° page/total

8/23