

SUJET

On donne :

- Le descriptif du meuble (sujet support).
- 1 feuille de papier Canson au format A3 (420 x 297)
- 1 feuille de papier calque au format A5 (210 x 148)
- Le temps alloué : 1 h 30

Matériel autorisé :

- Crayon ou critérium.
- Gomme.
- Règles et équerres.
- Pistolet et minier courbe.
- Compas.
- Calculatrice.
- Feuille de brouillon.

On demande :

- De reproduire horizontalement sur la feuille Canson, à l'échelle 1 la partie supérieur gauche de la marqueterie « en mosaïque » avec son filet et sa frise.
- De reproduire à l'aide du papier calque une fleur de soleil dans la partie supérieur gauche de la marqueterie « en mosaïque » à l'aide de la photo à l'échelle 1
- De dessiner la coupe AA (assemblage panneau-emboitures)

BAREME DE NOTATION

Respect des côtes générales:	/ 9
Respect de l'assemblage :	/ 3
Qualité du trait :	/ 3
Harmonie du tracé :	/ 3
Esthétique, propreté :	/ 2

TOTAL : / 20

GROUPEMENT INTER ACADEMIQUE II		EXAMEN : CAP	SPECIALITE : Arts du bois - Marqueteur	
SESSION 2005	SUJET	EPREUVE : E2.3 Dessin technique		
Durée : 1 h 30		Coefficient : 1	N° sujet :	Page : 1 / 4

SUJET SUPPORT

Table à écrire Louis XVI

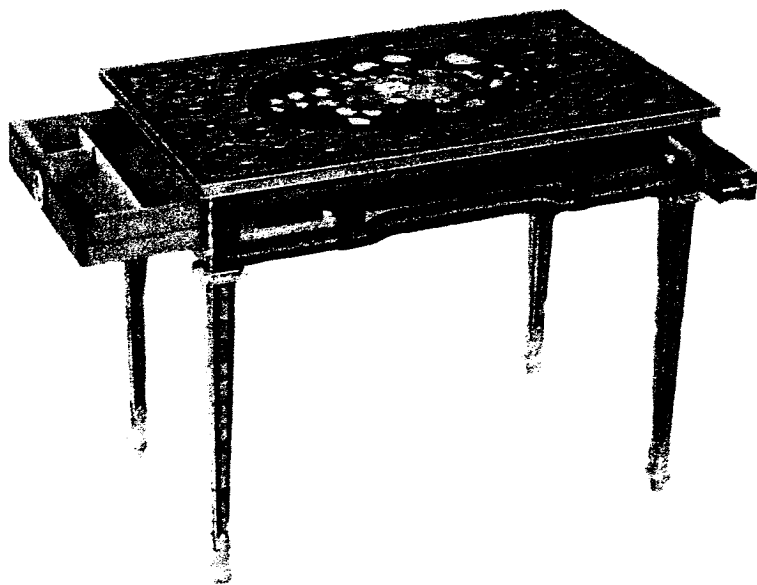

Le dessus de cette table est une marqueterie dite « en mosaïque » à losanges avec fleurs de soleil

Les fleurs de soleil sont représentées ci-dessous à l'échelle 1.

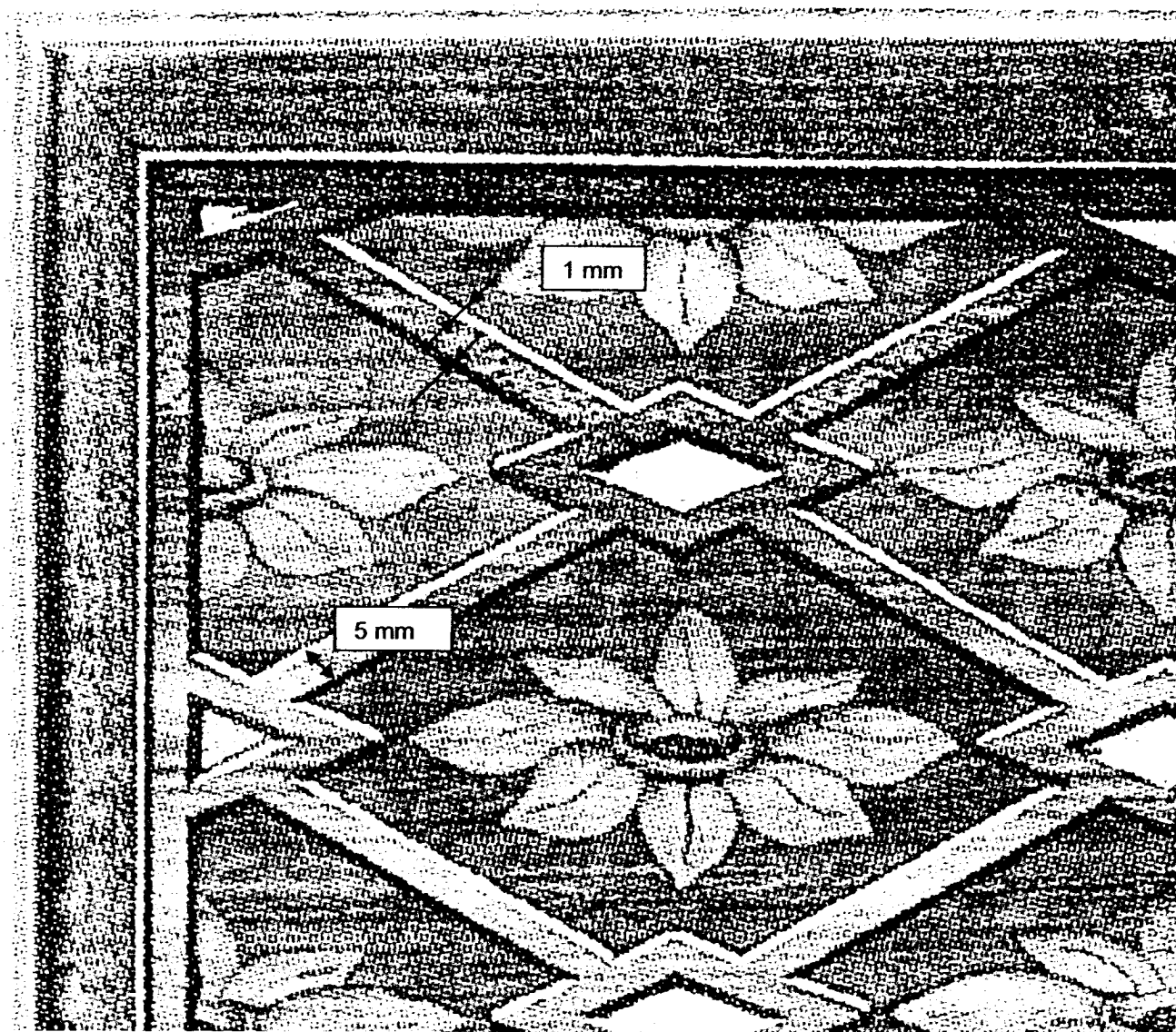

Autour de la mosaïque, se trouve une frise de 18 mm ainsi qu'un filet en bois de 1mm.



Le panneau sur lequel est plaqué la marqueterie est un latté de 19 mm.

Le panneau est assemblé à rainure – languette avec des emboîtures massives de largeur 25 mm.

AA

N°



A

A

GROUPEMENT INTER-ACADEMIQUE II		EXAMEN : CAP	SPECIALITE : Art du bois- marqueteur	
SESSION 2005	SUJET	EPREUVE : E2.3 Dessin technique		
Durée : 1h 30		Coefficient : 1	N° sujet :	Page : 4 / 4