

C . A . P. Déménageur professionnel
Session 2005

EP 2
Technologie
Professionnelle
Durée 1H 30

Dossier ressources

ACADEMIE DE CAEN		Session juin 2005	
CAP DEMENAGEUR PROFESSIONNEL			
EP2 : Technologie professionnelle			
Dossier Ressources	Durée : 1h30		Page : 1/7

Informations sur l'entreprise

Raison sociale :

SA Jean Métout

3 rue des pommiers

14400 Bayeux

Tel : 0231274835 Fax: 0231478745

CEE F 14 0325487

Organigramme :

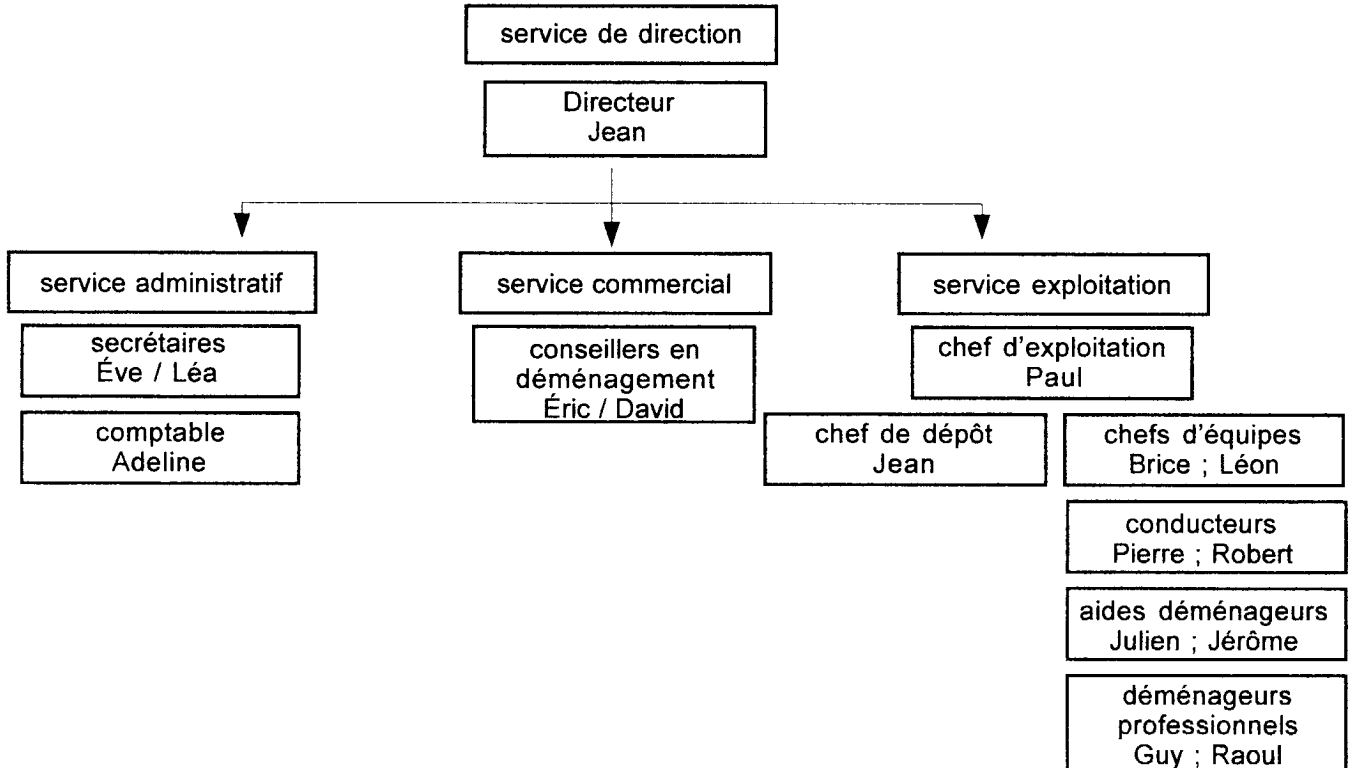

Horaire :

- employés : 8 h 30 à 12 h 00 / 13 h 30 à 18 h 45

- ouvriers : 7 h 15 / 19 h 00

- hebdomadaire : 35 h 00

- journalier : 10 h 00 maxi

- pause déjeuner : 1h 30

- à inclure dans le service journalier :

la vérification des documents de bord, du véhicules et des matériels : 15 minutes

la remise des documents au chef d'exploitation et informations diverses : 15 minutes

Informations sur les véhicules d'entreprise

Liste des documents de bord mis à votre disposition

- certificat d'immatriculation
- lettre de voiture de déménagement
- autorisation de transport intérieur
- livret individuel de contrôle
- taxe de circulation des véhicules (vignette + talon)
- permis de conduire catégorie : B, C, EC
- certificat d'assurance + macaron
- vignette contrôle technique

Information sur le véhicule

consommation : 22 L / 100 km

vitesse moyenne : 60 km / h

Kilométrage compteur relevé successivement : 122 320 ; 122 510

Véhicules disponibles

Genre	poids vide en kg	poids maximum autorisé en kg	volume maxi en m ³	immatriculation
CAM	1 250	3 500	25	3814 VX 14
CAM	4 250	7 250	32	5033 XY 14
CAM	9 100	26 000	60	7080 XZ 14
REM	4 800	19 000	45	4370 VT 14

RÉPERTOIRE DES NOMS DE LIEUX

R 22 : Coordonnées de carroyage

INDEX OF PLACE NAMES

R 22 : Grid square references

ORTSVERZEICHNIS

R 22 : Koördinatenangabe

INDICE DEI NOMI DEI LUOGHI

2 : Coordinate riferite alla quadrettatura

Amélie-les-Bains- Palaida	11	Arromanches-les-Bains	F 3	Baccarat	M 4	Belgodère	O 10	Bornes-les-Mimosas	M 10	Bucry	C 4
Amiens	2	Ars-en-Ré	E 7	Bacqueville-en-Caux	H 2	Belin-Beliet	E 9	Bout-les-Orgues	I 3	Buchy	H 2
Amilly	1	Ars-sur-Moselle	M 3	Badonviller	M 4	Beillac	G 7	Bouaye	E 5	Bugeat	H 7
Amou	10	Arsy	I 3	Bâgé-le-Châtel	L 7	Belle-Isle-en-Terre	C 4	Boucau	E 10	La Bugue	G 9
Amphion-les-Bains	6	Artenay	H 4	Bagnères-de-Bigorre	F 11	Bellegarde	K 10	Gouchain	J 2	Buis-les-Baronnies	L 9
Amplepuis	7	Arzacq-Arraziguet	F 10	Bagnères-de-Luchon	G 11	Bellegarde	I 4	Les Bouchoux	M 7	La Buisson-Cussac	G 8
Ancenis	5	Arzano	C 4	Bagnols-de-l'Orne	F 4	Bellegarde-en-Marche	I 7	Bouilly	K 4	Buigneville	L 4
Ancerville	4	Ascaïn	O 10	Bagnols-les-Bains	J 9	Bellegarde- sur-Valserine	M 7	Boulay-Moselle	M 3	Bully-les-Mines	I 1
Ancy-le-Franc	5	Asco	O 10	Bagnols-sur-Cèze	K 9	Bellême	G 4	Boulogne-sur-Gasse	G 10	Burie	F 7
Andelot	4	Asfeld	K 3	Baignes- Ste-Radegonde	F 3	Bellencombre	H 2	Boulogne-sur-Mer	H 1	Bussang	N 4
Les Andelys	3	Aspet	G 11	Baigneux-les-Juifs	K 5	Bellerive-sur-Allier	J 7	Bouloire	G 4	Bussièra-Badil	G 7
Andernos-les-Bains	8	Aspres-lès-Corps	M 9	Bailleul	I 1	Belleville	K 7	La Boulcu	I 11	Buxy	K 6
Andrézieux- Bouthéon	8	Astaffort	G 9	Bain-de-Bretagne	E 5	Belleval	L 7	Bourbon-Lancy	J 6	Buzançais	H 6
Anduze	9	Attigny	K 3	Bains-les-Bains	M 4	Belmont-de-la-Loire	K 7	Bourbon- l'Archambault	J 6	Buzancy	K 3
Anet	3	Aubagne	L 10	Bais	F 4	Belmont-sur-Rance	I 10	Bourbonne-les-Bains	L 4	Les Cabannes	H 11
Angers	5	Aubenas	K 9	Balanuc-les-Bains	J 10	Beloech	H 10	La Bourboule	I 7	Cabourg	F 3
Angerville	4	Aubenton	K 2	Balbigny	K 7	Belves	G 8	Bourbourg	I 1	Cabrèrets	H 9
Anglès	10	Aubergenville	H 3	Balleroy	F 3	Belz	C 5	Bourbricq	C 4	Cadenet	L 10
Angles-sur-l'Anglin	6	Auberive	L 5	Sallon	G 4	Bénévent-l'Abbaye	H 7	Bourdeaux	L 9	Cadillac	F 9
Anglet	10	Aubeterre	K 4	Sandol	M 10	Benfeld	N 4	Bourdeilles	G 3	Cadoux	G 8
Anglure	4	Aubeterre-sur-Dronne	G 8	Bannalec	C 4	Benodet	B 4	Bourg	F 8	Caen	F 3
Angoulême	7	Aubigny-sur-Nère	I 5	Banon	L 9	La Bény-Bocage	F 3	Bourg-Achard	G 3	Cagnès-sur-Mer	N 10
Aniane	10	Aubin	I 9	Banyuls-sur-Mer	J 11	La Bérarde	M 8	Bourg-Argental	K 3	Canors	H 9
Aniche	2	Aubrac	J 9	Bapaume	I 2	Berck-Plage	H 1	Bourg-de-Péage	L 8	Cajarc	H 9
Anizy-le-Château	3	Aubusson	I 7	Bar-le-Duc	L 3	Bergerac	G 8	Bourg-de-Visa	G 9	Cajacuccia	O 10
Annecy	7	Auch	G 10	Bar-sur-Aube	K 4	Berques	I 1	La Bourg-d'Oisans	M 3	Calais	O 10
Annemasse	7	Audenge	E 9	La Bar-sur-Loup	N 10	Berthaimont	J 2	Bourg-en-Bresse	L 7	Calenzana	O 10
Annonay	8	Audeux	M 5	La Bar-sur-Seine	K 4	Bernaville	I 2	Bourg-Lastic	I 7	Callac	C 4
Annot	9	Audierne	B 4	Baraqueville	I 9	Bernay	G 3	Bourg-Madame	H 11	Callas	N 10
Anse	7	Audincourt	N 5	Barbazan	G 11	Berre-l'Étang	L 10	Bourg-St-Andéol	K 9	Callac	O 10
Antibes	10	Audruicq	I 1	Barbezieux	F 3	Besançon	M 5	Bourg-St-Maurice	N 7	Camars	I 10
Antraigues- sur-Volane	9	Audun-le-Roman	L 3	Barbizon	I 4	Besse-en-Chandesse	I 8	Bourg-St-Maurice	H 7	Camaret-sur-Mer	B 4
Antrain	4	Aullène	O 11	Barbotan-les-Thermes	F 9	Besse-sur-Issole	M 10	Bourges	I 5	Cambo-les-Bains	E 10
Anzy-le-Duc	7	Aulnay	F 7	Barcelonnette	N 9	Bessèges	K 9	Bourg-St-Martin	M 7	Cambrail	J 2
Apt	10	Aulnoy-Aymeries	J 2	Barèges	F 11	Bessines	F 7	Bourgneuf-en-Retz	O 6	Cambrémer	G 3
Aramits	11	Aulnay-sur-Loire	K 8	Barèze	G 2	Bessines- sur-Gartempe	H 7	Bourgoin-Jallieu	L 7	Camogère- lès-Mescin	H 11
Arbois	6	Aumale	H 2	Barentin	G 11	Béthune	I 3	Bourguet	G 5	Campan	F 3
L'Arbresle	7	Aumetz	L 3	Barenton	F 4	Beaumont	I 3	Bourmont	L 4	Cancon	G 9
Arc-en-Barrois	4	Aumont-Aubrac	J 9	Barfleur	E 2	Beauvais	O 11	La Boussquet-d'Orb	J 10	Candé	E 5
Arcachon	9	Aumont-sur-Odon	F 3	Barjac	K 9	Beaumont	C 1	Boussac	I 7	Cançes-St-Martin	G 5
Archiac	8	Auneau	H 4	Barjols	M 10	Beauvais-Plage	E 9	Soussens	G 10	Canet-Plage	J 11
Arcis-sur-Aube	4	Auneuil	I 3	Barjeux	I 5	Bischowiller	N 3	Souxwiller	N 3	Canisy	E 3
Les Arcs	10	Aups	M 10	La Barthe-de-Neste	G 11	Bischoz	E 10	Bouzonville	M 3	Cannes	N 10
Les Arcs	7	Auray	C 5	Bas-en-Basset	K 8	Bidart	E 10	Boves	I 2	La Canourgue	J 9
Ardentes	6	Aurec-sur-Loire	K 8	La Bassée	I 1	Bidart	E 10	Bozel	M 3	Cany-Barville	G 2
Ardes	8	Aurillac	I 8	Bassens	F 8	Bidart	E 10	Bozouls	I 9	La Cap-d'Agde	J 10
Ardres	1	Aurignac	G 10	Bastelica	O 11	Bierné	F 5	Bracieux	H 5	Cap-Ferrat	E 9
Arès	8	Aurillac	I 8	Bastia	O 10	Biers-les-Semur	K 5	Braine	J 3	Caobreton	E 10
Aurignac	11	Aurillac	I 8	La Bastide-Clairence	E 10	Sillom	J 7	Brancion	K 5	Cadézac-Gare	I 9
Argelès-Gazost	11	Aurillac	I 8	La Bastide-de-Sérou	H 11	Binic	O 4	Branche	F 8	La Capelle	J 2
Argelès-sur-Mer	11	Aurillac	I 8	La Bâtie-Neuve	M 9	La Biot	M 7	Brantôme	G 8	Caçandu	I 10
Argent-sur-Sauldre	5	Aurillac	I 8	Batz-sur-Mer	O 5	Biscarrosse	E 9	Brassac	I 10	Castang	J 10
Argentan	3	Aurillac	I 8	Baud	C 1	Biscarrosse-Plage	E 9	Brassac-les-Mines	J 8	Castels	F 9
Argentat	8	Aurillac	I 8	Baugé	F 5	Bischoz	N 3	Bray-Dunes	I 1	Capvern	G 11
Argentières	7	Aurillac	I 8	Baugy	I 5	Bitche	N 3	Bray-sur-Seine	J 4	Caracan	H 10
L'Argentière- la-Bessée	8	Aurillac	I 8	La Baule	O 5	Bitignac	H 10	Bray-sur-Somme	I 2	Carantac	C 3
Argenton-Château	6	Aurillac	I 8	Baume-les-Dames	M 5	Blain	E 5	Brécey	E 3	Carbon-Bland	F 8
Argenton-sur-Creuse	6	Aurillac	I 8	Les Baux-de-Provence	L 10	Blainville-sur-l'Éau	M 4	La Brède	F 9	Carbonne	H 10
		Aurillac	I 8	Bavay	J 2	Blanc	G 6	Bréhal	E 3	Carcans	E 8
		Aurillac	I 8	Bayeux	F 3	Blanc	G 6	Bréil-sur-Roya	O 9	Carcans-Plage	E 8
		Aurillac	I 8	Bayonne	E 10	Blangy-le-Château	G 3	Brennilis	C 4	Carcassonne	I 10
		Aurillac	I 8	Bazas	F 9	Blangy-sur-Bresle	H 2	Brénod	L 7	Carcès	M 10
		Aurillac	I 8	Bazoches-sur-Hoëne	G 4	Blancfort	F 3	Brasles	I 3	Carignan	E 3
		Aurillac	I 8	Beaucaire	K 10	Blanzac	F 8	La Bresse	N 4	Cargèse	O 11
		Aurillac	I 8	Beaufort	M 7	Blanzac	F 8	Bressuire	F 6	Carhaix-Plouguen	C 4
		Aurillac	I 8	Beaufort-en-Vallée	F 5	Blanzac	F 8	Brest	B 4	Carignan	L 2
		Aurillac	I 8	Beauegy	F 5	Blanzac	F 8	Bretenoux	H 8	Carling	M 3
		Aurillac	I 8	Beaujeu	K 7	Blanzac	F 8	Breteuil	I 2	Carmaux	I 9
		Aurillac	I 8	Beaulieu- sur-Dordogne	H 8	Blanzac	F 8	Breteuil-sur-Iton	G 3	Carmac	C 5
		Aurillac	I 8	Beaulieu-sur-Mer	N 10	Blanzac	F 8	Brézolles	H 4	Carmon-Plage	K 10
		Aurillac	I 8	Beaumesnil	G 3	Blanzac	F 8	Briancourt	N 8	Carolles	E 3
		Aurillac	I 8	Beaumez-lès-Loges	I 2	Blanzac	F 8	Briare	I 5	Carpentras	L 9
		Aurillac	I 8	Beaumont	G 8	Blanzac	F 8	Bricquebec	E 2	Carquefou	E 5
		Aurillac	I 8	Beaumont-de-Lomagne	G 10	Blanzac	F 8	Brides-les-Bains	M 8	Carquairanne	M 11
		Aurillac	I 8	Beaumont-Hague	E 2	Blanzac	F 8	Brie-Comte-Robert	I 4	Carro	L 10
		Aurillac	I 8	Beaumont-le-Roger	G 3	Blanzac	F 8	Brie-Comte-Robert	I 4	Carrouges	F 4
		Aurillac	I 8	Beaumont-sur-Oise	I 3	Blanzac	F 8	Briec	B 4	Carry-le-Rouet	L 10
		Aurillac	I 8	Beaumont-sur-Sarthe	G 4	Blanzac	F 8	Brienne-le-Château	K 4	Carret	E 3
		Aurillac	I 8	Beaune	K 6	Blanzac	F 8	Brienne- sur-Armançon	J 4	Carvin	I 1
		Aurillac	I 8	Beaune-la-Rolande	I 4	Blanzac	F 8	Briey	L 3	Cassagnes- Bagnohès	I 9
		Aurillac	I 8	Beaunrou	E 5	Blanzac	F 8	Brignoles-Plages	B 3	Cassel	I 1
		Aurillac	I 8			Blanzac	F 8	Brignoles	M 10	Cassis	L 10
		Aurillac	I 8			Blanzac	F 8	Brinon-sur-Beuvron	J 5	Castanet-Tolosan	H 10
		Aurillac	I 8			Blanzac	F 8	Brioude	J 8	Casteljaloux	F 9

D

E

F

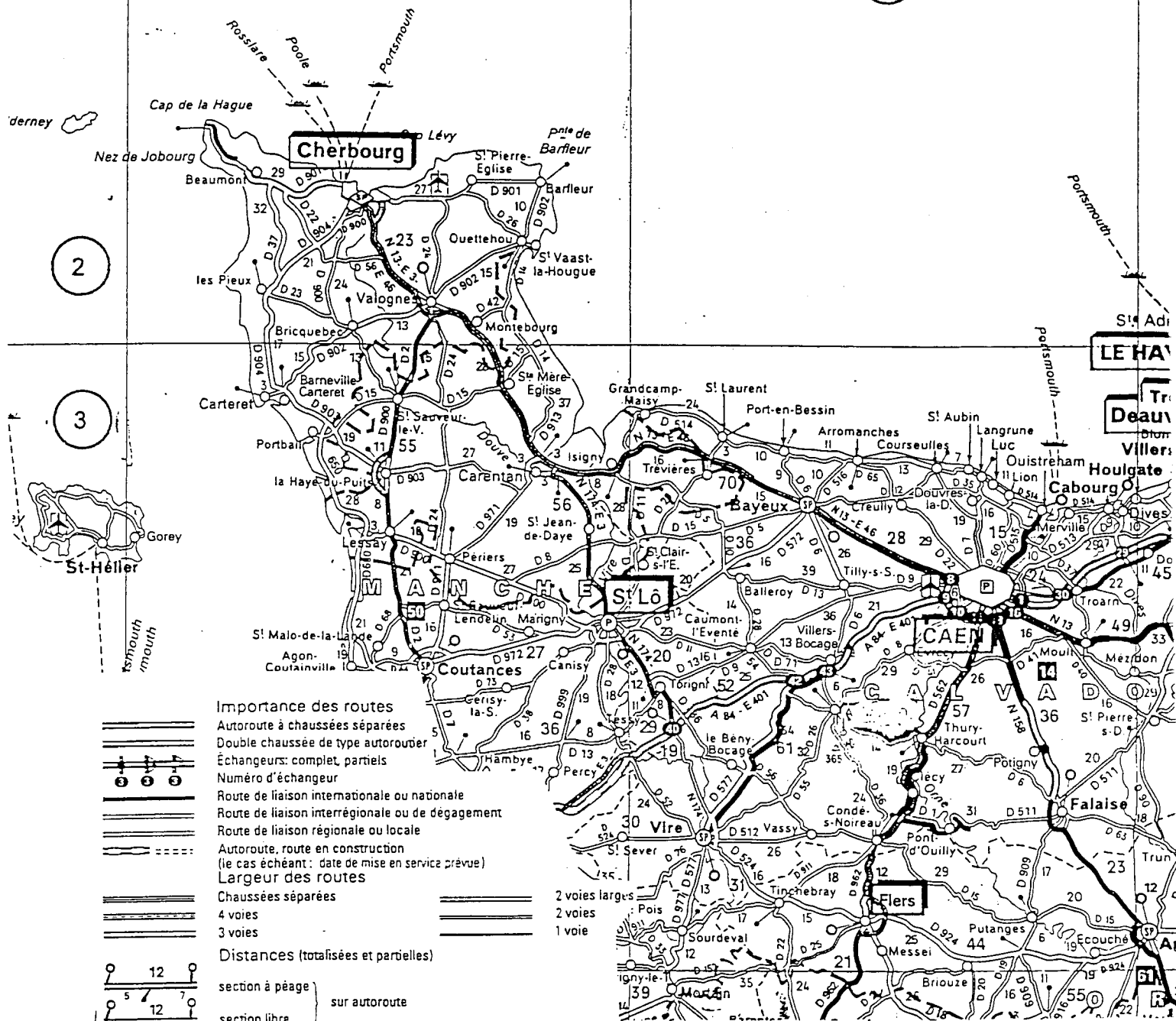

Importance des routes

- Autoroute à chaussées séparées
- Double chaussée de type autoroutier
- Échangeurs: complet, partiels
- Numéro d'échangeur
- Route de liaison internationale ou nationale
- Route de liaison interrégionale ou de dégagement
- Route de liaison régionale ou locale
- Autoroute, route en construction (le cas échéant: date de mise en service prévue)
- Largeur des routes

- Chaussées séparées
- 4 voies
- 3 voies
- 2 voies larges
- 2 voies
- 1 voie

Distances (totalisées et partielles)

- section à péage } sur autoroute
- section libre } sur route

- Obstacles
- Forte déclivité (montée dans le sens de la flèche), péage sur route

Numéros de routes

- Route européenne - Autoroute - Autres routes
- Transport
- Train auto - Bac
- Liaison maritime: permanente - saisonnière
- Aéroport
- Administration

- Préfecture, sous-préfecture (France)
- Ville signalisée par un panneau vert sur les grandes liaisons routières
- Numéro de département
- Principales curiosités isolées
- Édifice religieux - Château - Ruines
- Grotte - Curiosités diverses
- Itinéraire agréable - Parc national ou régional - Barrage

E 10 A 6 N 5 D 281

SA Jean Métout
3 rue des pommiers
14400 Bayeux
Tel : 0231274835 Fax: 0231478745
CEE F 14 0325487

exemplaire A
constituant la souche
à conserver par l'entreprise
pendant 2 ans

Déménagement de particuliers

CLIENT M. AVOINE
DEVIS N° 17045

LETTRÉ DE VOITURE DE DÉMÉNAGEMENT

Document obligatoire par l'arrêté du 9/11/1999

Nom du client M AVOINE GILBERT
Adresse 4 Rue De FLANDRE
14000 CAEN

VOYAGE SPÉCIAL DISTANCE km
VOYAGE ORGANISÉ
ENTREPRISE EXÉCUTANTE

CHARGEMENT
Dates ou Périodes 9 Juin 2005
Adresses 24 Rue de Bricquebec
50270 Carteret
Tél.

LIVRAISON
Dates ou Périodes 9 Juin 2005
Adresses 1 Rue BARON GÉRARD
14400 BAYEUX
Tél.

Bâtiment Accès
Etage Porte
Ascenseur : oui non Monte-charge : oui non
Portage : oui non Transbordement : oui non
Passage : oui non Monte-meubles : oui non
par fenêtre

Bâtiment Accès
Etage Porte
Ascenseur : oui non Monte-charge : oui non
Portage : oui non Transbordement : oui non
Passage : oui non Monte-meubles : oui non
par fenêtre

MODE D'EXÉCUTION Route Fer Mer Air
Volume prévu : 22 m³ (ou poids évalué : 2200 kg) après visite chez le client par ERIC le 22/04/05
 suivant inventaire établi par le client le

DESCRIPTION ET DÉTAIL DES PRESTATIONS suivant devis N° 17045 en date du 22 Avril 05
 GARANTIE DE RESPONSABILITÉ CONTRACTUELLE Rappel de la déclaration de valeur :
• valeur totale du mobilier 12.000 €
• valeurs individuelles des objets listés 4.573 €
• valeur maximale par objet non listé 380 €
 OPTION ASSURANCE DOMMAGE Rappel de la déclaration de valeur :
• valeur totale du mobilier €
• valeurs individuelles des objets listés €

PRIX ET MODALITÉS DE PAIEMENT
PRIX HT 562,80 €
TVA 19,6 % 137,20 €
PRIX TTC 700 €

PAYABLE A LA COMMANDE : 30% soit 210 €
payé par chèque n° 733841448

• Le déménagement s'effectuera aux conditions générales de vente du contrat de déménagement approuvées par le client et figurant au dos, ainsi qu'aux conditions particulières énoncées ci-dessus.

A Carteret le 9 Juin 2005
Signature du client Avoine Signature de l'entreprise ERIC

Véhicule (s) N° d'immatriculation
Date d'inscription au registre des transporteurs et des loueurs 27 Mai 1987

Etablir un duplicata de l'exemplaire A pour chaque véhicule transportant une partie du même mobilier.

A REMPLIR LORS DE L'EXÉCUTION

SA Jean Métout
3 rue des pommiers
14400 Bayeux
Tel : 0231274835 Fax: 0231478745
CEE F 14 0325487

exemplaire C

Fiche de travail

Déménagement de particuliers

CLIENT M. Avoine
DEVIS N° 17045

FICHE D'INSTRUCTION ET D'EXÉCUTION

Valant document de suivi (article 26 de la loi du 1/02/95).

Nom du client <u>M. AVOINE GILBERT</u>	VOYAGE SPÉCIAL <input checked="" type="checkbox"/> DISTANCE _____ km
Adresse <u>4 RUE DE FLANDRE</u>	VOYAGE ORGANISÉ <input type="checkbox"/>
<u>14000 CAEN</u>	ENTREPRISE EXÉCUTANTE _____

Dates ou Périodes	CHARGEMENT	LIVRAISON
	<u>9 JUIN 2005</u>	<u>9 JUIN 2005</u>
Adresses	<u>26 RUE DE BRIQUEBEC</u>	<u>1 RUE BARON GERARD</u>
	<u>50270 CARTERET</u>	<u>14400 BAYEUX</u>
Bâtiment	Etage _____ Porte _____	Etage _____ Porte _____
Accès	Ascenseur : <input type="checkbox"/> oui <input checked="" type="checkbox"/> non Monte-charge : <input type="checkbox"/> oui <input checked="" type="checkbox"/> non Portage : <input type="checkbox"/> oui <input checked="" type="checkbox"/> non Transbordement : <input type="checkbox"/> oui <input checked="" type="checkbox"/> non Passage : <input checked="" type="checkbox"/> oui <input type="checkbox"/> non Monte-meubles : <input type="checkbox"/> oui <input checked="" type="checkbox"/> non par fenêtre	Ascenseur : <input type="checkbox"/> oui <input checked="" type="checkbox"/> non Monte-charge : <input type="checkbox"/> oui <input checked="" type="checkbox"/> non Portage : <input type="checkbox"/> oui <input checked="" type="checkbox"/> non Transbordement : <input type="checkbox"/> oui <input checked="" type="checkbox"/> non Passage : <input type="checkbox"/> oui <input checked="" type="checkbox"/> non Monte-meubles : <input type="checkbox"/> oui <input checked="" type="checkbox"/> non par fenêtre

MODE D'EXÉCUTION Route Fer Mer Air
Volume prévu : 2.2 m³ (ou poids évalué : 2200 kg) après visite chez le client par ERIC le 22/04/05
 suivant inventaire établi par le client le _____

INSTRUCTIONS

- COMPOSITION DE L'ÉQUIPE
Chef d'équipe conducteur : M. BRICE
Déménageur conducteur : M. PIERRE
Déménageurs : M. GUY
- POIDS LOURDS
Coffre-fort Piano à queue Piano droit
Autres : _____
- VÉHICULE(S) _____
- PETIT MATÉRIEL A PRENDRE
Couvertures 64 Bacs plastique 10
Housses 1TV; 2 lit 140 Caisses carton 35
Feutrine _____ Penderies 1
Courroies 2 Chariots 1
- SOMME A ENCAISSER 490 €
- AUTRES INSTRUCTIONS : Mise en garde-meubles

Le 8 Juin 05 Paul. le chef d'exploitation

EXÉCUTION

- DOCUMENT DE SUIVI CONTRADICTOIRE
• Date et heure d'arrivée au lieu de chargement :
Le 9 Juin A 9 H. 00
• Date et heure de départ du véhicule chargé :
Le 9 Juin A 12 H. 00
Nom du conducteur Pierre Signature _____ Nom du client Avoine Signature _____
• Date et heure d'arrivée au lieu de livraison :
Le 9 Juin A 15 H. 00
• Date et heure de départ du véhicule déchargé :
Le 9 Juin A 17 H. 30
Nom du conducteur Pierre Signature _____ Nom du client Avoine Signature _____
- COMPTE RENDU D'EXÉCUTION ET OBSERVATIONS DIVERSES
Liste des objets conforme en qualité et quantité avec le chargement effectué

Le 9 Juin 05 Brice le chef d'équipe

F-441827-1778/03 - FMD - Tél. 01 49 88 20 15 - 0404