

BREVET D'ETUDES PROFESSIONNELLES

FINITION

DOMINANTE PEINTURE VITRERIE REVETEMENT

EPREUVE EP1 Ecrit

Coefficient 5

Durée 4 heures

DOSSIER SUJET

Ce dossier contient les documents :

1 / 6, 2 / 6, 3 / 6, 4 / 6 et 5 / 6.

A l'issue de cette épreuve, vous remettrez les documents :

1 / 6, 2 / 6, 3 / 6, 4 / 6, 5 / 6 et 6 / 6 agrafés dans la copie d'examen.

Note obtenue : /

Note / 20 (arrondie au $\frac{1}{2}$ point supérieur)

CODE REF	ON DONNE DOSSIER RESSOURCES	ON VOUS DEMANDE QUESTIONNAIRE	ON EXIGE CRITERES DE REUSSITE	REPOSES				NOTE	SUR			
				DIMENSIONS		SURFACE DU PLAFOND	FORMULE DE CALCUL			RÉSULTAT		
S8 5 C2 03	Plans doc 3 / 13 Fiche technique ROLLATEX MAT Doc :9 / 13	De calculer la quantité de peinture mate pour effectuer à deux couches la mise en peinture du plafond de la chambre N°1 Le placard ne sera pas déduit	Dimensions justes Formule et surface juste Les calculs sont apparents Quantité juste Tolérance +10%	DIMENSIONS		SURFACE DU PLAFOND	FORMULE DE CALCUL	RÉSULTAT	/ 15	0 ou 2		
				longueur	largeur					rendement :		0 ou 4 de 0à6
C1 02	Plan doc 3 / 13 Perspective Doc 1 / 13 Plan de situation Doc 2 / 13	De rechercher sur le plan Doc 2 l'orientation de la facade ou est située la fenêtre de la chambre N°1 D'indiquer si cette orientation est chaude ou froide D'indiquer les couleurs qui peuvent être choisies.	L'orientation indiquée est juste la qualité choisie est juste les couleurs choisies sont en relation avec la qualité de l'orientation				/ 10	de 0à3	0 ou 5		
									0 ou 2		
											
	Le descriptif Doc 7 et 8 / 13 Fiche technique Doc 10 / 13	De préciser le nom et le type de revêtement intissé Choisi pour la chambre N°1	Le nom est le bon Le type est précisé				/ 05	0 ou 2 0 ou 3			
8 7	Fiche technique Doc 10 / 13	De rechercher le classement au feu de ce revêtement expliquez en quoi consiste ce classement indiquez les différents indices de ce classement et leur signification					/ 10	0 ou 2 0 ou 3 de 0à5			

/ 40

B.E.P. : FINITION		SUJET	
Code examen : 510-23 301		SESSION 2005	
EPI : REALISATION ET TECHNOLOGIE			
Durée du BEP : 4 heures		Coef : BEP 5	Folio : 1 / 6

CODE REFE	ON DONNE DOSSIER RESSOURCES	ON VOUS DEMANDE QUESTIONNAIRE	ON EXIGE CRITERES DE REUSSITE	REPNSES					NOTE	SUR
				DIMENSIONS	PERIMETRE	NOMBRE DE LES	NOMBRE DE LE S PAR ROULEAUX	NOMBRE DE ROULEAUX		
C1 02 C2 03 S8 6	Plan doc 3 / 13 Descriptif Doc 7 et 8 / 13	Pour effectuer son choix, le client souhaite que vous lui proposiez La pose d'un papier peint Calculez le nombre de rouleaux nécessaire à la pose des murs de la chambre N°1 Ne pas déduire les ouvertures.	Les dimensions relevées sont justes Le périmètre est juste Le nombre de lés est bon Tolérance + 1 Le nombre de rouleaux est Bon Tolérance +1 La méthode de calcul est logique.	Largeur : Longueur : Placard :					/ 15	0 ou 3 0 ou 1 0 ou 5 0 ou 1 de 0 à 5
C1 02 S8 7	Fiche technique 11 / 13	En vous aidant de la fiche technique indiquez le nom de la colle destinée à la pose du papier peint déterminez le nombre de paquets de colle nécessaires à la pose		Nom de la colle : Un paquet de colle permet de poser : Rouleaux. Il faudra paquets.					/ 4	0 ou 1 0 ou 1 0 ou 2
C1 02 S8 5 S5	Fiche technique 11 / 13	Relevez dans cette fiche technique les avantages liés uniquement à la pose	4 avantages relevés sont en relation avec la pose uniquement					/ 4	0 ou 4
C1 02 S8	Plan doc 3 / 13 Descriptif Doc 7 et 8 / 13 Fiche technique 12 / 13	Rechercher dans le descriptif le revêtement de sol qui doit être posé dans la chambre N°1	Le type de revêtement indiqué est celui qui est préconisé par le descriptif					/ 4	0 ou 2
S8 6	Fiche technique 12 / 13	Ce revêtement possède un classement UPEC Indiquez la signification de chacune de ces lettres relevez ce classement	La signification donnée est juste Le classement relevé est celui qui est indiqué	Signification de U : Signification de P : Signification de E : Signification de C : Classement :					/ 6	De 0 à 4 0 ou 2

CODE REF	ON DONNE DOSSIER RESSOURCES	ON VOUS DEMANDE QUESTIONNAIRE	ON EXIGE CRITERES DE REUSSITE	REponses			NOTE	SUR
S8 6	Fiche technique 12 / 13	Expliquez comment est appliqué ce classement UPEC	L'explication donnée permet l'utilisation de ce classement et le choix du revêtement			/ 05	De 0 à 5
	Fiche technique 13 / 13	D'indiquer sur le croquis La position de : Temps de gommage Temps de travail Temps ouvert De calculer la durée maximale du temps de pose pour cette colle	Les trois indications sont judicieusement placées La durée indiquée est juste				/ 05	1 pts/ rep 2 pts
	Descriptif Doc 7 et 8 / 13 Fiche technique 12 / 13 Le plan de la Chambre N°1 Echelle : 1/20	Effectuer l'implantation des dalles	L'implantation respecte les normes : coupes périphériques inférieures à 5 cm la présentation est soignée	REponse SUR DOC 4/6			/ 10	
C2 02 S9 2 S8 5	Descriptif Doc 7 et 8 / 13	Effectuer le mode opératoire en vue de la mise en peinture du plafond de la chambre N°1	Le mode opératoire permet la réalisation du travail Il tient compte de la demande du descriptif	OPERATIONS	RENSEIGNEMENTS TECHNIQUES	PREVENTION	/ 10	

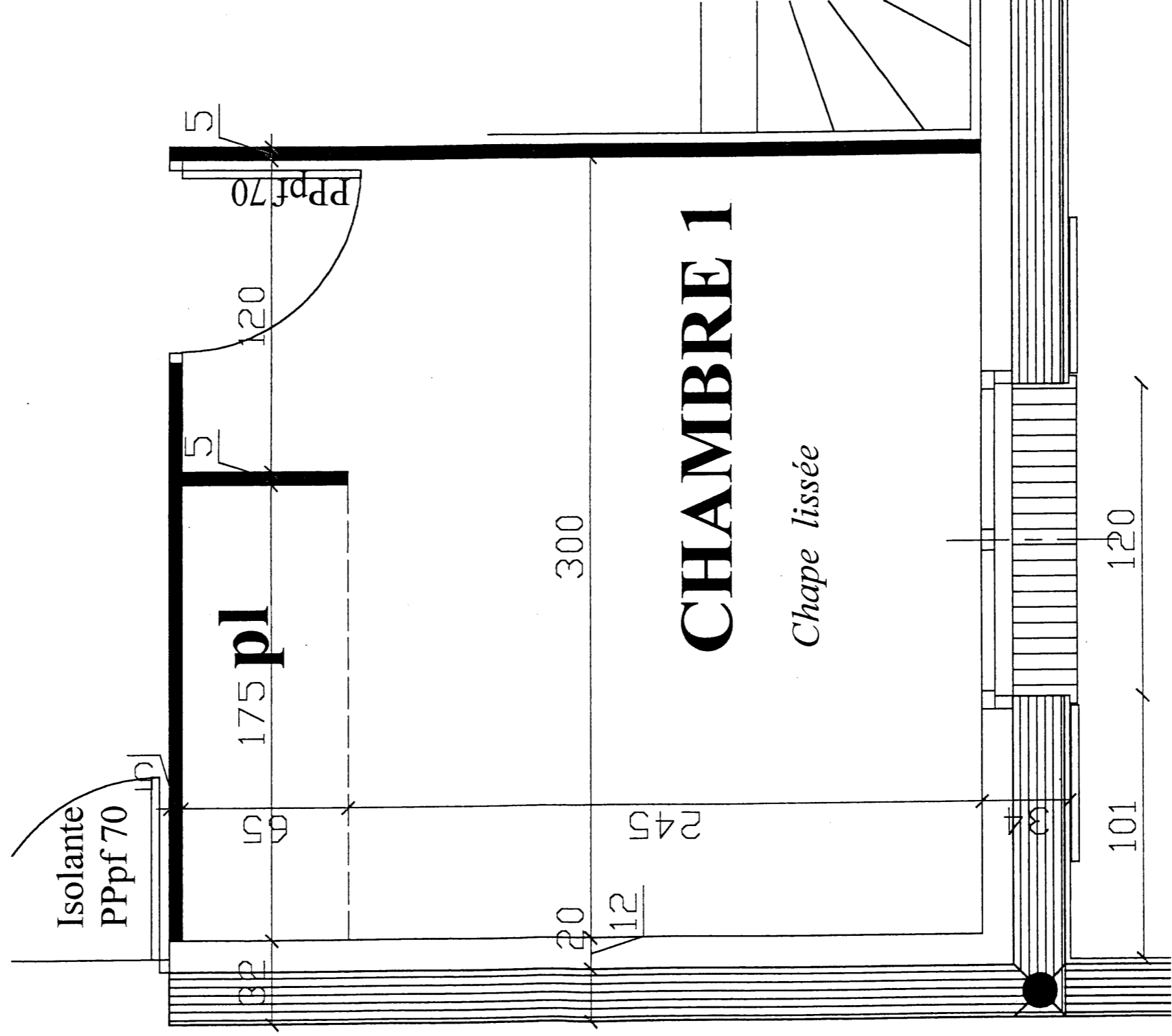

Code examen : 510-23 301	B.E.P. : FINITION	SUJET
SESSION 2007	EPI : REALISATION ET TECHNOLOGIE	Folio : 4 / 6

CODE REF	ON DONNE DOSSIER RESSOURCES	ON VOUS DEMANDE QUESTIONNAIRE	ON EXIGE CRITERES DE REUSSITE	REponses			NOTE	SUR
				OPERATIONS	RENSEIGNEMENTS TECHNIQUES	PREVENTION		
C2 02 S9 2 S8 5	Descriptif Doc 7 et 8 / 13	Effectuer le mode opératoire en vue de la pose du revêtement sur les murs de la chambre N°1	Le mode opératoire permet la réalisation du travail Il tient compte de la demande du descriptif				/ 10	

/ 10

Code examen : 510-23 301	B.E.P. : FINITION	SUJET
SESSION 2005	EPI : REALISATION ET TECHNOLOGIE	Folio : 5 / 6

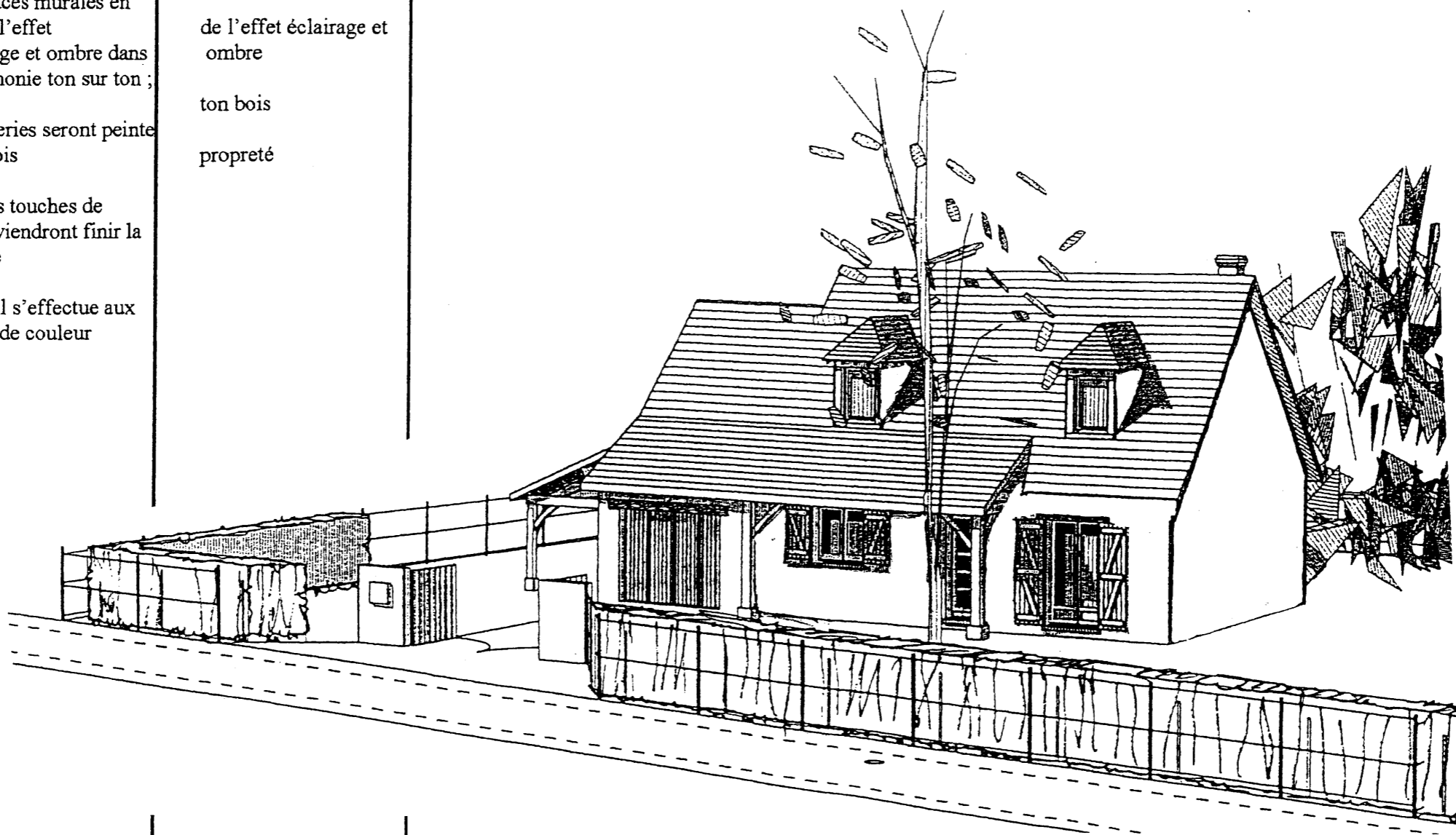
CODE REF	ON DONNE DOSSIER RESSOURCES	ON VOUS DEMANDE QUESTIONNAIRE	ON EXIGE CRITERES DE REUSSITE	REPONSES	NOTE	SUR
S 2	Doc 6 Vue en perspective	<p>Sur la vue en perspective du pavillon, vous devez réaliser la mise en couleur des surfaces murales en donnant l'effet d'éclairage et ombre dans une harmonie ton sur ton ;</p> <p>Les boiseries seront peintes en ton bois</p> <p>Quelques touches de verdure viendront finir la maquette</p> <p>Ce travail s'effectue aux Crayons de couleur</p>	<p>Respect de</p> <ul style="list-style-type: none"> l'harmonie de l'effet éclairage et ombre ton bois propreté 		107	

/ 07

TOTAL :
/ 120

Code examen : 510-23 301	B.E.P. : FINITION	SUJET
SESSION 2007	EP1 : REALISATION ET TECHNOLOGIE	Folio : 6 / 6