

# CORRIGÉ

**Ces éléments de correction n'ont qu'une valeur indicative. Ils ne peuvent en aucun cas engager la responsabilité des autorités académiques, chaque jury est souverain.**

NE RIEN ECRIRE DANS CETTE ZONE

BAREME RECAPITULATIF			
Folios	QUESTIONS	Notes	
DC 1 / 2	Question 1		10
DC 2 / 2	Question 2		30
TOTAL :			40
NOTE / 20 :			20

Vous êtes en possession de **1 DOSSIER** comprenant :

- Un DOSSIER CORRIGE DC 1 / 2 à DC 2 / 2  
Ce dossier doit être rendu complet

1<sup>ère</sup> Question :

1-1) Vous êtes en stage dans la concession MACHER S.A.R.L., en vous aidant de la carte de visite du garage, ou du dossier DC 2 / 2, répondre aux questions suivantes :

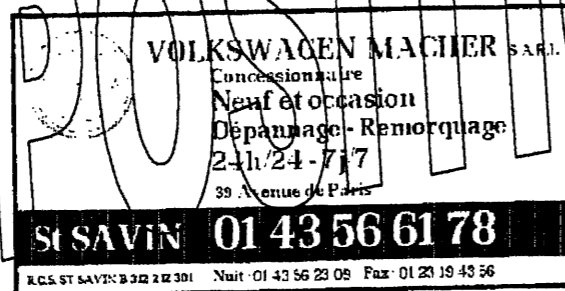

- 1-11) Quelle est la raison sociale de l'entreprise ? Volkswagen Macher / 1  
1-12) Quelle est la forme juridique de cette entreprise ? Société à responsabilité limitée / 1  
1-12) Quelle est l'adresse du siège social ? 39 avenue de Paris St SAVIN 99 412 / 1  
1-13) Que signifie R.C.S. ? Registre du commerce et des sociétés / 1  
1-14) A quel numéro adresseriez-vous un fax pour ce garage ? 01 23 19 43 56 / 1

Total : /10

Académie : \_\_\_\_\_ Session : \_\_\_\_\_  
Examen : \_\_\_\_\_ Série : \_\_\_\_\_  
Spécialité/option : \_\_\_\_\_ Repère de l'épreuve : \_\_\_\_\_  
Epreuve/sous épreuve : \_\_\_\_\_  
NOM \_\_\_\_\_  
(en majuscule, suivi s'il y a lieu du nom d'épouse)  
Prénoms : \_\_\_\_\_ n° du candidat \_\_\_\_\_  
Né(e) le : \_\_\_\_\_

Ne rien écrire dans ce cadre

Examen : \_\_\_\_\_ Série : \_\_\_\_\_  
Spécialité/option : \_\_\_\_\_  
Repère de l'épreuve : \_\_\_\_\_  
Epreuve/sous épreuve : \_\_\_\_\_  
(préciser, s'il y a lieu le sujet choisi)

Note : / 20

Appréciations du correcteur :

Il est interdit aux candidats de signer leur composition ou d'y mettre un signe quelconque pouvant indiquer sa provenance

1-2) Afin de vous intégrer plus facilement au sein de la société, le directeur technique vous a donné une copie de l'organigramme de la concession VOLKSWAGEN MACHER S.A.R.L.:

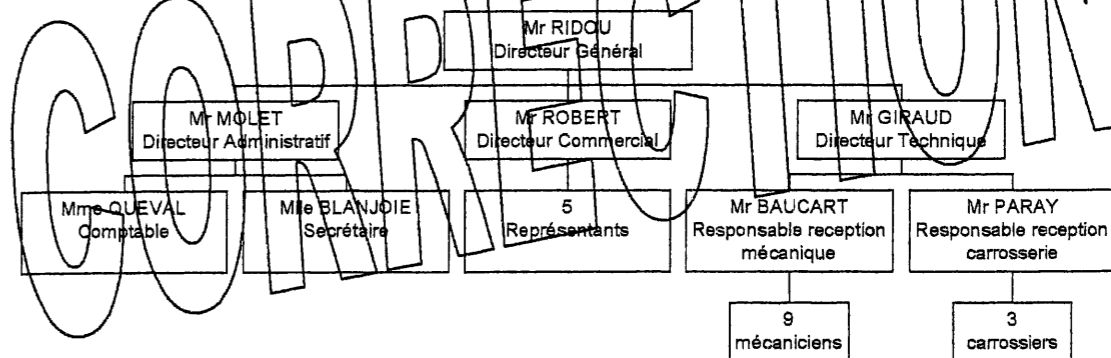

- 1-21) Quel est l'effectif total de l'entreprise ? 25 / 1  
1-22) Combien y-a-t-il de niveaux ? 4 / 1  
1-23) Combien le directeur commercial a-t-il de personnes sous ses ordres ? 5 / 1  
1-24) Qui appelleriez-vous pour prendre un rendez-vous pour la révision de votre véhicule ?  
Monsieur Baucart / 1  
1-25) Qui s'occupe de la comptabilité de la société ?  
Madame Queval / 1

Code examen : 51 25202	<b>B.E.P Maintenance de Véhicules Automobiles</b> Option : A, B, C, D	DOSSIER CORRIGE
		Session 2005
<b>EP.3 : 3<sup>ème</sup> partie GESTION</b>		
Durée de l'épreuve B.E.P : 1 heures	Coefficient B.E.P : 1	DC 1 / 2

NE RIEN ECRIRE DANS CETTE ZONE

NE RIEN ECRIRE DANS CETTE ZONE

2<sup>ème</sup> Question

2-1) Suite à un retard accumulé dans le suivi des stocks, on vous demande de bien vouloir mettre à jour la fiche de stock suivante grâce aux bons d'entrée et de sortie situés sur le document ressource ~~DR 3 / 3 Annexe 1~~.

FICHE DE STOCK				
Stock mini : 30 Stock maxi : 70	Article : Bougie Bosch			Référence : BY 29
Date	Document	Entrée	Sortie	Stock
1-juin	Stock initial			42
02-juin	BS35		12	30
10-juin	BE192	20		50
15-juin	BS40		18	32
22-juin	BS47		20	12
25-juin	BE203	20		32
29-juin	BS50		12	20
0,25 point	0,25 point	0,5 point	0,5 point	0,5 point

par bonne réponse / 9

2-2) Les règles de gestion des stocks ont-elles été bien respectées ? Non

Argumenter votre réponse : La quantité restante dans le stock

est en dessous du minimum, risque de rupture de stock.

/ 1

2-3) A partir de l'ordre de réparation situé sur le document ressource ~~DR 3 / 3 Annexe 2~~, on vous demande d'établir la facture n° 2205 du 01/07/2004, le taux horaire est de 39 € HT. le taux de la TVA est normal. / 20

MACHER S.A.R.L.  
Concessionnaire Volkswagen  
SARL au capital de 10000 euros  
RCS St SAVIN B 312 212 301  
Siret 312 212 301 00066 APE 501Z  
99412 ST-SAVIN  
Tél. : 01 43 56 61 78  
FAX : 01 25 19 43 56

DURAND Marc  
359 rue du Général de  
Gaulle

N° de facture	Date	N° O.R.	N° de compte	N° d'entrée	Kilométrage
2205	01 juillet 04	72245	41010050	17	47036
Marque véhicule	Type véhicule	Année du véhicule	N° P.O.	Immatriculation	
Volkswagen	Polo 1,4 GL	1998	Y256352	7845VW99	
DESIGNATION	QUANTITE OU TEMPS	PRIX HT	MONTANT		
Mise au point moteur complète	1,5	39,00 €	58,50 €		0,5
Remplacement et réglage du répartiteur de frein	1,5	39,00 €	62,40 €		0,5
Remplacement du jeu de plaquettes avant	0,6	39,00 €	23,40 €		0,5
Essai simple sur route	0,5	39,00 €	19,50 €		0,25
Bougies	4	2,68 €	10,72 €		0,5
Elément filtrant	1	8,12 €	8,12 €		0,25
Jeu de plaquettes avant	1	32,09 €	32,09 €		0,25
Limiteur de pression	1	59,90 €	59,90 €		0,25
Bidon de liquide de frein	1	4,27 €	4,27 €		0,25
Total pièces de rechange			115,10 €		0,5
Total main d'oeuvre			163,80 €		0,5
Base HT	Taux TVA	Montant TVA	NET A PAYER		
278,90 €	19,60 %	54,66 €	333,56 €		
1 pt	0,5 pt	1,5 pt	1 pt		

Total : /30