



NE RIEN ECRIRE DANS CETTE ZONE

BAREME RECAPITULATIF			
Folios	QUESTIONS	Notes	
DR 1 / 3	Question 1		10
DR 2 / 3	Question 2		30
TOTAL :			40
NOTE / 20 :			20

Vous êtes en possession de **1 DOSSIER** comprenant :

-  Un DOSSIER REPONSE DR 1 / 3 à DR 2 / 3
 -  Un DOCUMENT RESSOURCE DR 3 / 3
- Ce dossier doit être rendu complet

1^{ère} Question :

1-1) Vous êtes en stage dans la concession MACHER S.A .R.L., en vous aidant de la carte de visite du garage, ou du dossier **DR 2 / 3**, répondre aux questions suivantes :



- 1-11) Quelle est la raison sociale de l'entreprise ? _____ / 1
- 1-12) Quelle est la forme juridique de cette entreprise ? _____ / 1
- 1-12) Quelle est l'adresse du siège sociale ? _____ / 1
- 1-13) Que signifie R.C.S. ? _____ / 1
- 1-14) A quel numéro adresseriez-vous un fax pour ce garage ? _____ / 1

Total : /10

Ne rien écrire dans ce cadre

Académie : _____ Session : _____
 Examen : _____ Série : _____
 Spécialité/option : _____ Repère de l'épreuve : _____
 Epreuve/sous épreuve : _____
 NOM _____
 (en majuscule, suivi s'il y a lieu du nom d'épouse)
 Prénoms : _____ n° du candidat _____
 Né(e) le : _____
 (Le numéro est celui qui figure sur la convocation ou liste d'appel)

Examen : _____ Série : _____
 Spécialité/option : _____
 Repère de l'épreuve : _____
 Epreuve/sous épreuve : _____
 (préciser, s'il y a lieu le sujet choisi)

Appréciations du correcteur :

Note : _____ / 20

Il est interdit aux candidats de signer leur composition ou d'y mettre un signe quelconque pouvant indiquer sa provenance

1-2) Afin de vous intégrer plus facilement au sein de la société, le directeur technique vous a donné une copie de l'organigramme de la concession VOLKSWAGEN MACHER S.A.R.L.:

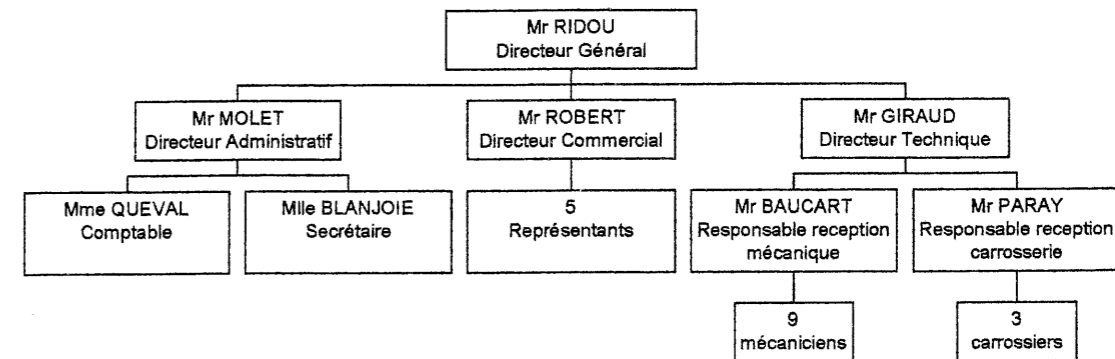

- 1-21) Quel est l'effectif total de l'entreprise ? _____ / 1
- 1-22) Combien y-a-t-il de niveaux ? _____ / 1
- 1-23) Combien le directeur commercial a-t-il de personnes sous ses ordres ? _____ / 1
- 1-24) Qui appelleriez-vous pour prendre un rendez-vous pour la révision de votre véhicule ? _____ / 1
- 1-25) Qui s'occupe de la comptabilité de la société ? _____ / 1

Code examen : 51 25202	B.E.P Maintenance de Véhicules Automobiles Option : A, B, C, D	DOSSIER REPONSE
EP.3 : 3^{ème} partie GESTION		Session 2005
Durée de l'épreuve B.E.P : 1 heure	Coefficient B.E.P : 1	DR 1 / 3

NE RIEN ECRIRE DANS CETTE ZONE

NE RIEN ECRIRE DANS CETTE ZONE

ANNEXE 1

Bon de sortie N° 35	
Réf. : BY 29	
Article : Bougie	
Date	Quantité
02-juin	12

Bon de sortie N° 55	
Réf. : FR 34	
Article : Filtre à air	
Date	Quantité
01-juil	12

Bon d'entrée N° 192	
Réf. : BY 29	
Article : Bougie	
Date	Quantité
10-juin	20

Bon d'entrée N° 100	
Réf. : RGA4	
Article : Rétro G	
Date	Quantité
01-juin	1

Bon de sortie N° 50	
Réf. : BY 29	
Article : Bougie	
Date	Quantité
29-juin	12

Bon de sortie N° 40	
Réf. : BY 29	
Article : Bougie	
Date	Quantité
15-juin	18

Bon d'entrée N° 203	
Réf. : BY 29	
Article : Bougie	
Date	Quantité
25-juin	20

Bon de sortie N° 47	
Réf. : BY 29	
Article : Bougie	
Date	Quantité
22-juin	20

Bon d'entrée N° 102	
Réf. : LG12	
Article : Lave glace	
Date	Quantité
23-juin	10

ANNEXE 2

MACHER S.A.R.L.
Concessionnaire VOLKSWAGEN

ORDRE DE REPARATION

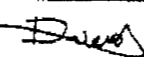
N°O.R. : 75245
Nom du client : DURAND Marc
Adresse : 359 rue du Général de Gaulle - 99412 ST-SAVIN
Numéro de téléphone : 01 43 55 38 61
N°compte : 41010050
Marque du véhicule : Volkswagen
Type du véhicule : Polo 1,4 GL
Signature du client : 

Année du véhicule : 1998
N° P.O. : Y258352
Kilométrage véhicule : 47036 km
Date d'entrée : 29/06/2004
N°entrée : 17
N°d'immatriculation : 7845VW99
Carburant : 1/4 - (1/2) 3/4 - 4/4
Signature réparateur : 

TRAVAUX EFFECTUES		
Code TM	Désignation	Temps constructeur
1003	Mise au point moteur complète	1,50
3166	Remplacement et réglage du répartiteur du frein	1,60
3043	Remplacement du jeu de plaquettes AV	0,60
0129	Essai simple sur route	0,50
	Total :	4,20

FOURNITURES		
Quantité	Désignation	Prix HT
4	Bougie	2,68
1	Elément filtrant	8,12
1	Jeu de plaquettes AV	32,09
1	Limiteur de pression	59,90
1	Bidon de liquide de frein	4,27