

B.E.P. Maintenance de véhicules automobiles
Option « C » : Bateaux de pêche et de plaisance

EPREUVE E.P. – 3.3
ANALYSE DES MECANISMES DE L'ENTREPRISE
GESTION

ACTIVITES PROFESSIONNELLES	PAGES	ANNEXES A CONSULTER	DOCUMENTS A RENDRE	BAREME
ACTIVITE 1				
<input checked="" type="checkbox"/> Compléter l'organigramme	2 et 5		1	/4,5
<input checked="" type="checkbox"/> Répondre aux questions	2 et 5		1	/2,5
ACTIVITE 2				
<input checked="" type="checkbox"/> Compléter le bulletin de réservation	3 et 6		2	/6
ACTIVITE 3				
<input checked="" type="checkbox"/> Compléter le bulletin de commande	4, 7 et 8	1	3	/4
<input checked="" type="checkbox"/> Remplir le chèque	4, 7 et 8	1	4	/3
TOTAL DES POINTS OBTENUS				/20

Les documents à compléter et à rendre ne sont fournis qu'en un seul exemplaire. Aucun exemplaire supplémentaire ne sera remis aux candidats pendant le déroulement de l'épreuve.

Matériel autorisé :

Calculatrice électronique réglementaire (autonome, non imprimante, à entrée unique par clavier).

Le prêt entre candidats est interdit

Groupement inter académique II		Session 2005	Code 5 0162	
Examen et spécialité BEP Maintenance de Véhicules automobiles Option Bateaux de pêche et de plaisance				
Intitulé de l'épreuve EP3 – 3 Gestion				
Type	Facultatif : date et heure	Durée 1 heure	Coefficient 4 pour tout l'EP3	N° de page / total 1/8

Présentation de l'entreprise

SABLAISE NAUTIQUE
Port Olona
B.P. 158
85104 LES SABLES D'OLONNE CEDEX
Tél. 02.51.32.62.16
Fax. 02.51.21.22.30
E-mail : SABLAISE.NAUTIQUE@wanadoo.fr

S.A.R.L. au capital de 60.000 €
R.C. La Roche 77 B 90 311 570 337
N° Intracommunautaire : FR 113 115 70 337

A l'issue de votre formation, vous venez d'être embauché par M. MARTINEAU Sylvain, gérant de la S.A.R.L. (Société A Responsabilité Limitée) SABLAISE NAUTIQUE pour un C.D.D. (Contrat à Durée Déterminée) de 8 semaines du lundi 4 juillet au samedi 27 août 2005.

M. MARTINEAU souhaite vous faire participer aux différents aspects de son activité, aussi vous confie-t-il différentes tâches

ACTIVITE 1

A partir des renseignements suivants, il vous charge de compléter l'organigramme (Document 1, page 5/8) et de répondre aux questions posées.

- M. FAUCHEUX est Mécanicien Diéséliste
- Le Technicien de Maintenance est M. EVEN
- Le secrétariat et la comptabilité sont assurés par Mme DOMAS
- M. AVRIL est chargé des ventes
- Le responsable du magasin est M. BRAOZEC
- Les saisonniers sont :
 - o M. GOUCHAUX, chargé des locations
 - o M. CHARLES, vendeur au magasin

Examen et spécialité	BEP Maintenance de Véhicules automobiles Option Bateaux de pêche et de plaisance	Rappel codage	5 0162
Intitulé de l'épreuve	EP3 – 3 Gestion	N° de page	2/8

ACTIVITE 2

M. Jacques HAMEL, âgé de 42 ans, résidant 14, rue de la Harpe 85000 LA ROCHE SUR YON, téléphone : 02.51.43.28.39, travaille en tant que responsable logistique (téléphone professionnel : 02.51.28.33.00). Il a un passé de 10 ans en tant qu'équipier lors de croisières de plaisance sur un Bénéteau FIRST 36.7 dans la région de Belle-Île. D'autre part, il possède le Permis Mer Côtier.

En ce 9 juillet, il désire louer un SUN FAST 32 pour le week-end du vendredi 19 août au dimanche 21 août 2005 en souscrivant à l'assurance rachat de franchise. Il vous informe qu'il n'a jamais loué auprès de vos agences.

M. MARTINEAU vous demande de compléter le bulletin de réservation (Document 2, page 6/8) pour que Monsieur HAMEL n'ait plus qu'à le signer. Pour cela, vous trouverez ci-dessous les tarifs en vigueur.

TARIF VOILIERS €						
Type bateau	Durée	Basse Saison	Moyenne Saison	Inter Saison	Haute Saison	Caution
SUN ODYSSEY 28	Week-end	422	495	334	660	1500
	7	704	825	590	1100	
	14	1197	1409	1050	1870	
	Week-end	484	567	680	756	1700
SUN ODYSSEY 28.3 (NOUVEAU 199)	7	806	945	1114	1260	
	14	1371	1607	1920	2182	
	Week-end	568	666	755	888	1900
SUN FAST 32	7	947	1110	1312	1480	
	14	1610	1887	2264	2516	
	Week-end	607	711	811	948	1900
SUN ODYSSEY 32 (Nouveau 200)	7	1011	1185	1422	1580	
	14	1719	2015	2417	2686	
	Week-end	653	765	916	1020	1900
SUN ODYSSEY 33	7	1088	1275	1530	1700	
	14	1850	2160	2601	2890	
	Week-end	726	851	1021	1134	2000
SUN ODYSSEY 33 (NOUVEAU 200)	7	1210	1418	1701	1890	
	14	2056	2410	2892	3213	
	Week-end	918	1074	1291	1484	2500
SUN ODYSSEY 40	7	1530	1793	2161	2390	
	14	2600	3047	3697	4063	

Basse Saison 15/01 au 31/04
27/09 au 15/11

Moyenne Saison 01/05 au 07/05
12/05 au 06/06
10/06 au 27/06
06/09 au 26/09

Inter Saison 08/05 au 11/05
07/06 au 09/06
28/06 au 01/08
21/08 au 05/09

Haute Saison 02/08 au 22/08

Examen et spécialité	BEP Maintenance de Véhicules automobiles Option Bateaux de pêche et de plaisance	Rappel codage	5 0162
Intitulé de l'épreuve	EP3 - 3 Gestion	N° de page	3/8

ACTIVITE 3

Le lundi 1 août, comme tous les mois, M. BRAOZEC édite l'état des marchandises en stock, il vous charge du réapprovisionnement de la partie « quincaillerie marine ».

ETAT DES STOCKS				
Tirage du 1 août				
Code	Désignation	Stock maximum	Stock d'alerte	Stock disponible
110BS	Sauterelle de Coffre Inox	20	5	8
010BS	Targette	20	5	14
033BS	Grenouillère Laiton Chromé	15	5	7
200BS	Bloqueur Nylon	30	10	6
201BS	Bloqueur Laiton 44 mm	30	10	22
202BS	Bloqueur Laiton 49 mm	30	10	27
210BS	Anneaux Cuvette Laiton Chromé 45x38 mm	25	10	3
211BS	Anneaux Cuvette Laiton Chromé 64x48 mm	25	10	11
101BS	Charnière à Cadenas Laiton Chromé	10	5	6
300BS	Compas Ressort en Acier Inox	10	5	2
102BS	Charnière à Cadenas + Anneau	20	5	0
250BS	Pontets Inox Découpés 37 mm	30	10	14
251BS	Pontets Inox Découpés 71 mm	30	10	9
060BS	Compas Télescopiques en Acier Inox 200 – 365 mm	15	5	12
310BS	Compas Télescopiques en Acier Inox 71 mm	15	5	8

Lorsque c'est nécessaire, en sachant que la commande doit permettre d'atteindre le stock maximum et vous aidant de l'extrait du tarif où les prix sont indiqués TTC (Annexe 1, page 8/8), vous devez compléter le bulletin de commande (Document 3, page 7/8) et préparer le chèque correspondant pour la signature de M. MARTINEAU (Document 4, page 8/8).

Renseignements complémentaires :

Vous désirez être livré sous huitaine à votre adresse. Vous réglez par chèque bancaire.

Examen et spécialité	BEP Maintenance de Véhicules automobiles Option Bateaux de pêche et de plaisance	Rappel codage	5 0162
Intitulé de l'épreuve	EP3 – 3 Gestion	N° de page	4/8

DOCUMENT 1

ORGANIGRAMME DE LA SABLaise NAUTIQUE

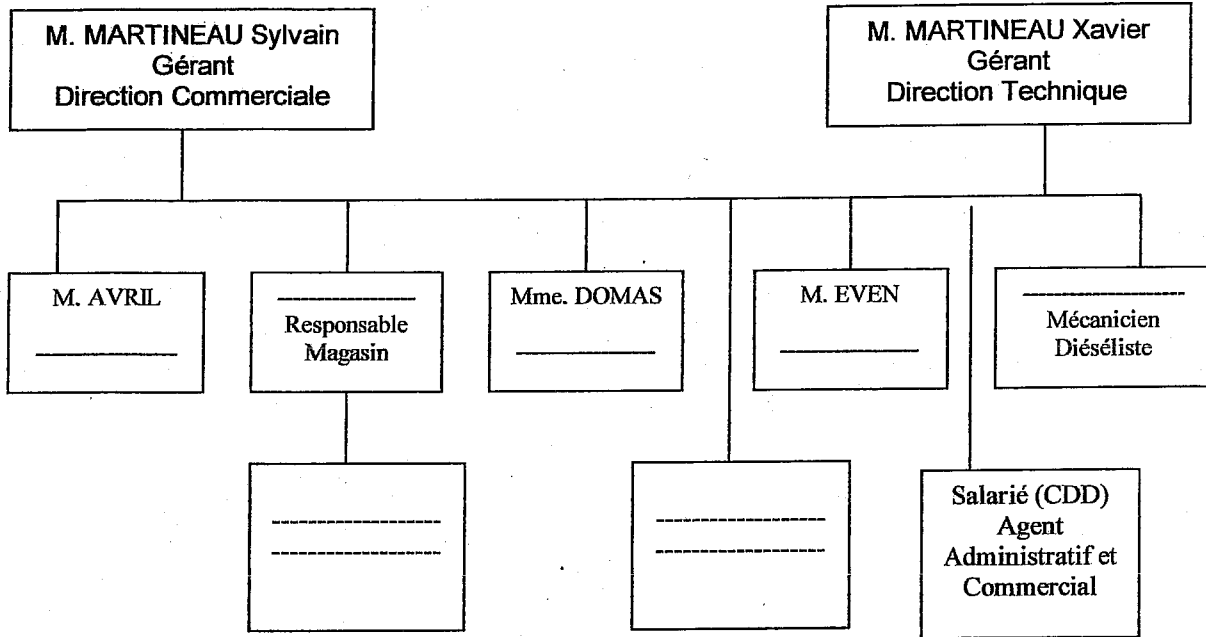

QUESTION 1 : Combien y-a-t-il de niveaux hiérarchiques ?

QUESTION 2 : A votre avis, quelle raison pousse cette entreprise à embaucher des saisonniers pendant l'été ?

Examen et spécialité BEP Maintenance de Véhicules automobiles Option Bateaux de pêche et de plaisance	Rappel codage 5 0162
Intitulé de l'épreuve EP3 – 3 Gestion	N° de page 5/8

DOCUMENT 2

QUESTIONS :

A combien s'élèvera la caution que devra payer M. HAMEL ?

Compléter le Bulletin de Réservation ci-dessous :

Bulletin de Réservation

Veuillez me réserver un bateau de type : du au
ou à défaut du au

Montant de la location : Veuillez trouver ci-joint un acompte de : Location dans plus de deux mois : 30% :
 Location dans moins de deux mois : 50% :

Assurance rachat de franchise oui non (règlement séparé) Solde 1 mois avant la location :

Nom : Prénom : Age :

Adresse :

Profession : N° Tél. : Perso. : Bureau :

Portable : Fax : Vacances :

Expérience nautique :

*Croisières : Type de bateaux utilisés régions de navigation

Permis possédé : *Avez-vous déjà loué? Autres agences fréquentées

*Composition et expérience de votre équipage : Je certifie exacts les renseignements ci-dessus

..... Fait le : à :

..... Signature :

A retourner à SABLAISE NAUTIQUE - BP 158 - 85104 LES SABLES D'OLONNE CÉDEX

Examen et spécialité	BEP Maintenance de Véhicules automobiles Option Bateaux de pêche et de plaisance	Rappel codage	5 0162
Intitulé de l'épreuve	EP3 - 3 Gestion	N° de page	6/8

DOCUMENT 3

BON DE COMMANDE

A renvoyer au point Big Ship de votre choix.
Vous trouverez son adresse en dernière page du catalogue.



Nom (Mme, M., Ste) :

Prénom :

Adresse :

Bât / Etage Code postal : | | | | |

Ville :

Tél. :

Délai de livraison souhaité :

> Adresse de livraison

- à mon adresse notée ci-contre
- à une autre adresse

Nom :

Prénom :

Adresse :

Code Postal : | | | | |

Ville :

> Conditions de vente

Nos prix sont nets (TVA 19,6 % incluse) en euros, valables en France Métropolitaine, garantis jusqu'au 30/09/2005, sauf variation du cours des monnaies.
Nous nous réservons le droit de rectification et ce, sous réserves d'erreurs typographiques. Les divers éléments portés dans ce catalogue ont une valeur indicative, et leurs caractéristiques peuvent être modifiées par les fournisseurs et les importateurs.
BIG SHIP entend se prévaloir des dispositions offertes par la loi 80 335, relative aux effets de la clause de réserve de propriété.
L'abandon des acomptes versés, ne constitue pas l'annulation de la commande et n'engendre donc aucune procédure de remboursement avec recours de dommages et intérêts.
En cas de litige, seul le tribunal du lieu d'expédition sera compétent.

Pour vos messages : Email : info@bigship.fr



www.bigship.fr

Minimum de commande : 80 €

DESCRIPTION	REFERENCE	QUANTITE	PREMIER PRIX	MONTANT TTC
Participation aux frais d'envoi (sauf chaînes et ancres)				15 €
MONTANT TOTAL TTC				

> Mode de règlement

- Par chèque bancaire ou postal joint à la commande
- Carte Bleue n°
Date de validité : / / 20...
- Contre-remboursement (frais en sus)

Toute commande non accompagnée du règlement ne sera pas traitée



Examen et spécialité	BEP Maintenance de Véhicules automobiles Option Bateaux de pêche et de plaisance	Rappel codage	5 0162
Intitulé de l'épreuve	EP3 - 3 Gestion	N° de page	7/8

ANNEXE 1

BALCO-SHIP

LA QUINCAILLERIE NAVIGNE



Serrure de Coffre Inox

Corps Lg. 65 mm Ht 112 (65 + 47) x 30 mm.
Crochet 25 x 30 mm.
> Réf. 13.03.110BS
10 €



Grenouillère Laiton Chrome

Possibilité de verrouillage par cadenas. Dimensions : 150 x 50 x 23 mm
> Réf. 13.03.033BS ... **9 €**



Charnière à Cadenas Carbon Ferme

Dimensions : L. 65 x 30 x l. 25 x ép. 2 mm
> Réf. 13.03.101BS ... **15 €**



Charnière à Cadenas + Arrêt à l'Avant

Dimensions : 24 x 71 mm
> Réf. 13.03.102BS ... **14 €**



Blocant Nylon

Fermeture à cliquet. Lg. fermée 33 mm Ht. 29 et 37 mm.
> Réf. 13.03.200BS ... **2 €**



Basculeur Laiton

Long. 44 mm
> Réf. 13.03.201BS ... **12 €**

Long. 49 mm
> Réf. 13.03.202BS ... **15 €**



Pompe inox Decoupe

Long. 37 mm
> Réf. 13.03.250BS ... **2 €**

Long. 71 mm
> Réf. 13.03.251BS ... **2,4 €**



Taruette

Sur platine. En laiton chrome. Pène de 8 mm. Base 40 x 30 mm. Long h.t. 65 mm
> Réf. 13.03.010BS ... **7,5 €**



Ancreux Glycine Laiton Chromé

Dimensions : 45 x 38 mm
> Réf. 13.03.210BS ... **6,5 €**

Dimensions : 64 x 48 mm
> Réf. 13.03.211BS ... **10 €**



Compass Ressort en Acier Inox

Long. 210 mm
> Réf. 13.03.300BS ... **15 €**



Compass Télécommande en Acier Inox

Long. 200 - 365 mm
> Réf. 11.01.060BS ... **30 €**

Long. 71 mm
> Réf. 13.03.310BS ... **25 €**

Tous les prix indiqués sont TTC

DOCUMENT 4

N° 6814934 KT	N° 6814934 KT	B.P.e
DATE _____	CREDIT LYONNAIS	
ORDRE _____	PAYEZ CONTRE CE CHEQUE NON ENDOSSABLE <small>seul au profit d'une banque ou d'un organisme visé par la loi</small>	
OBJET _____	<small>serime en toutes lettres</small>	
MONTANT _____	A _____ LE _____	
_____	PAYABLE A 85100 LES SABLES D'OLONNE LES CORDELIERS 88, route de Talmont TEL. 02.51.28.94.77	CTE 4567 F 92620 SABLAISE NAUTIQUE Port Olona B.P. 158 85104 LES SABLES D'OLONNE CEDEX
_____	-6814934 -651060002186- 024800233101-	

Examen et spécialité BEP Maintenance de Véhicules automobiles Option Bateaux de pêche et de plaisance	Rappel codage 5 0162
Intitulé de l'épreuve EP3 - 3 Gestion	N° de page 8/8