

**BREVET PROFESSIONNEL DES METIERS DE LA PIERRE**  
**EPREUVE E1**  
**Partie écrite**  
**Etude, préparation et suivi d'un ouvrage**

**DOSSIER TECHNIQUE**

**SOMMAIRE**      1/8

**Lecture de plan :**

Plan du R.D.C.	2/8
Plan de l'étage	3/8
Coupe 1-1	4/8
Façade Ouest	5/8

**Technologie :**

Perspective	6/8
Façade jardin	7/8
Perspective clef	8/8

<b>SUJET NATIONAL</b>	<b>BP METIERS DE LA PIERRE</b>	<b>SESSION 2005</b>
Durée 4h30m   coef 4	Epreuve E1 écrite Etude, préparation et suivi d'un ouvrage	Feuille 1/8

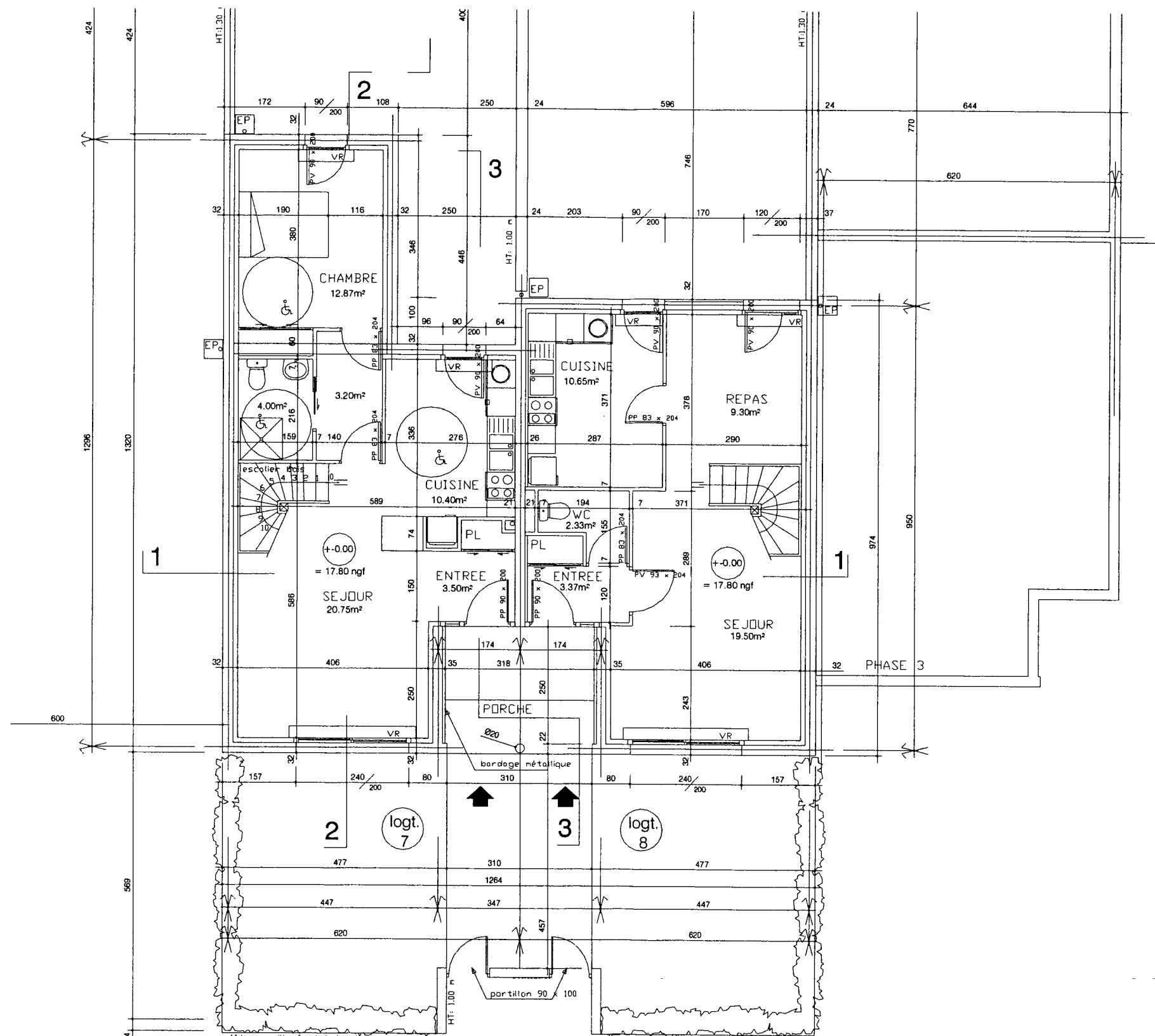

**Plan du Rez de Chaussée**

SUJET NATIONAL	BP METIERS DE LA PIERRE	SESSION 2005
Durée 4h30m coef 4	Epreuve E1 écrite Etude, préparation et suivi d'un ouvrage	Feuille 2/8





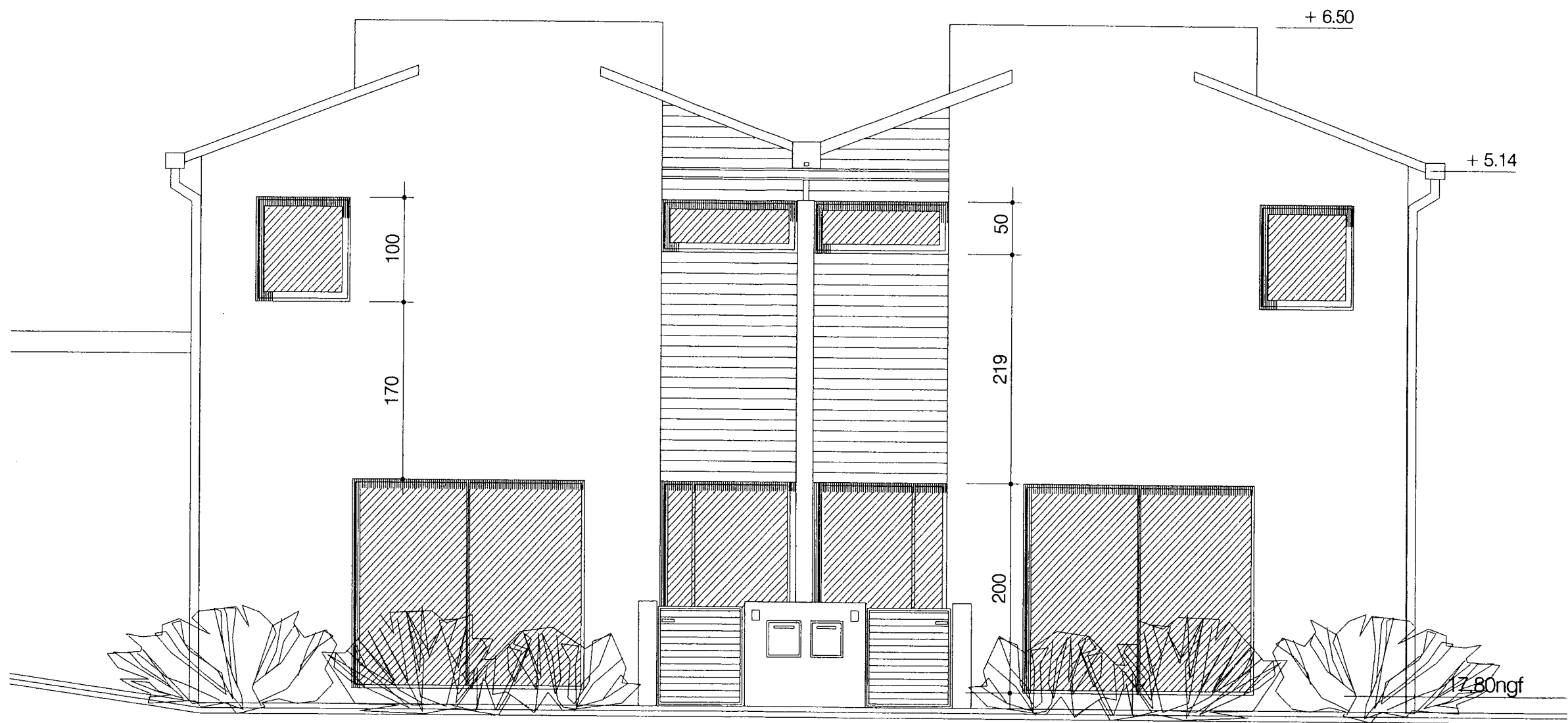

LOGT. N° 7

LOGT. N° 8

***Façade Ouest***

SUJET NATIONAL	BP METIERS DE LA PIERRE	SESSION 2005
Durée 4h30m coef 4	Epreuve E1 écrite Etude, préparation et suivi d'un ouvrage	Feuille 5/8

DOSSIER TECHNIQUE

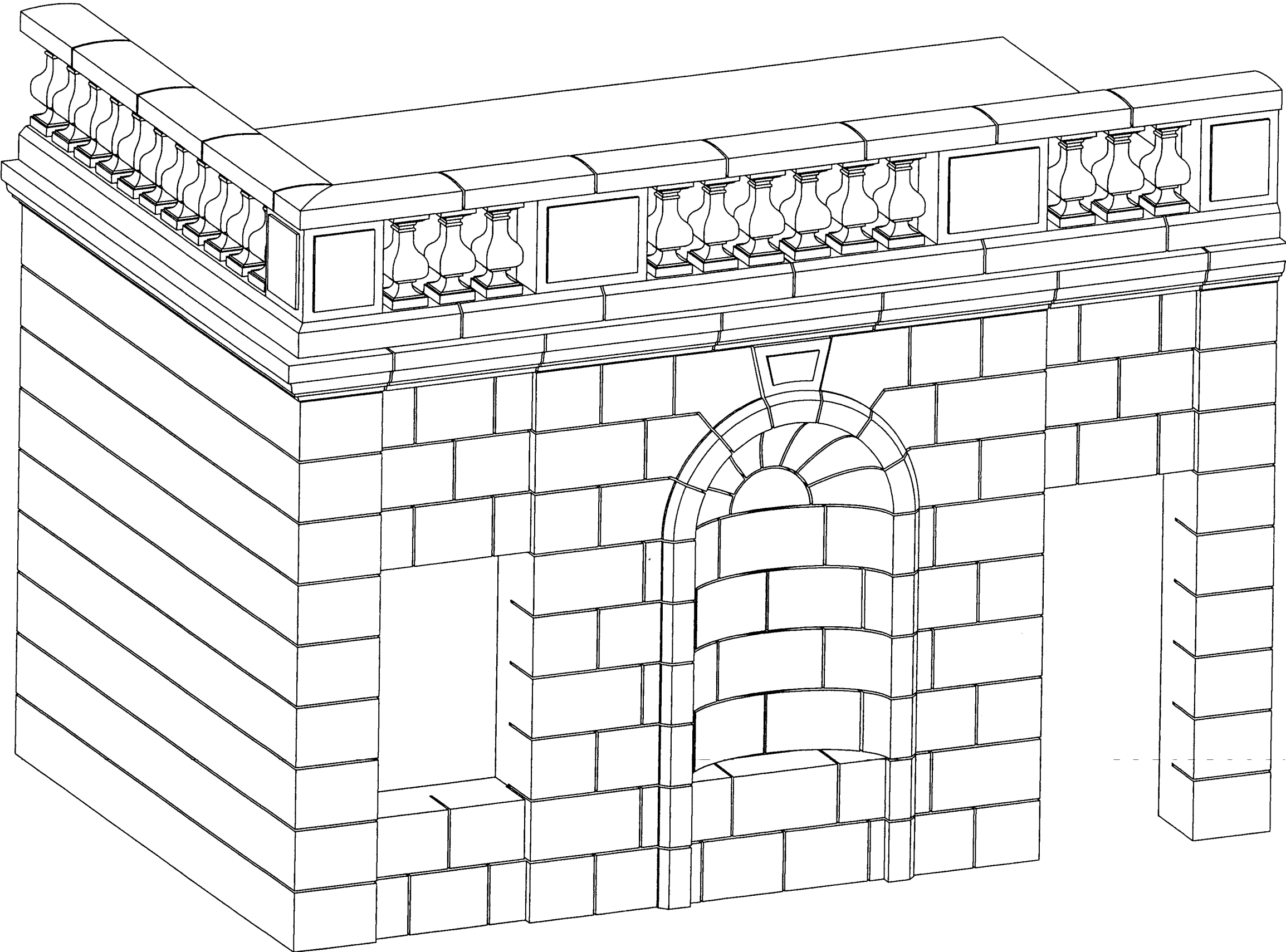

SUJETS NATIONAL	BP METIERS DE LA PIERRE	SESSION 2005
Durée 4h30 coef 4	Epreuve E1 écrite Etude, préparation et suivi d'un ouvrage	Feuille 6/8

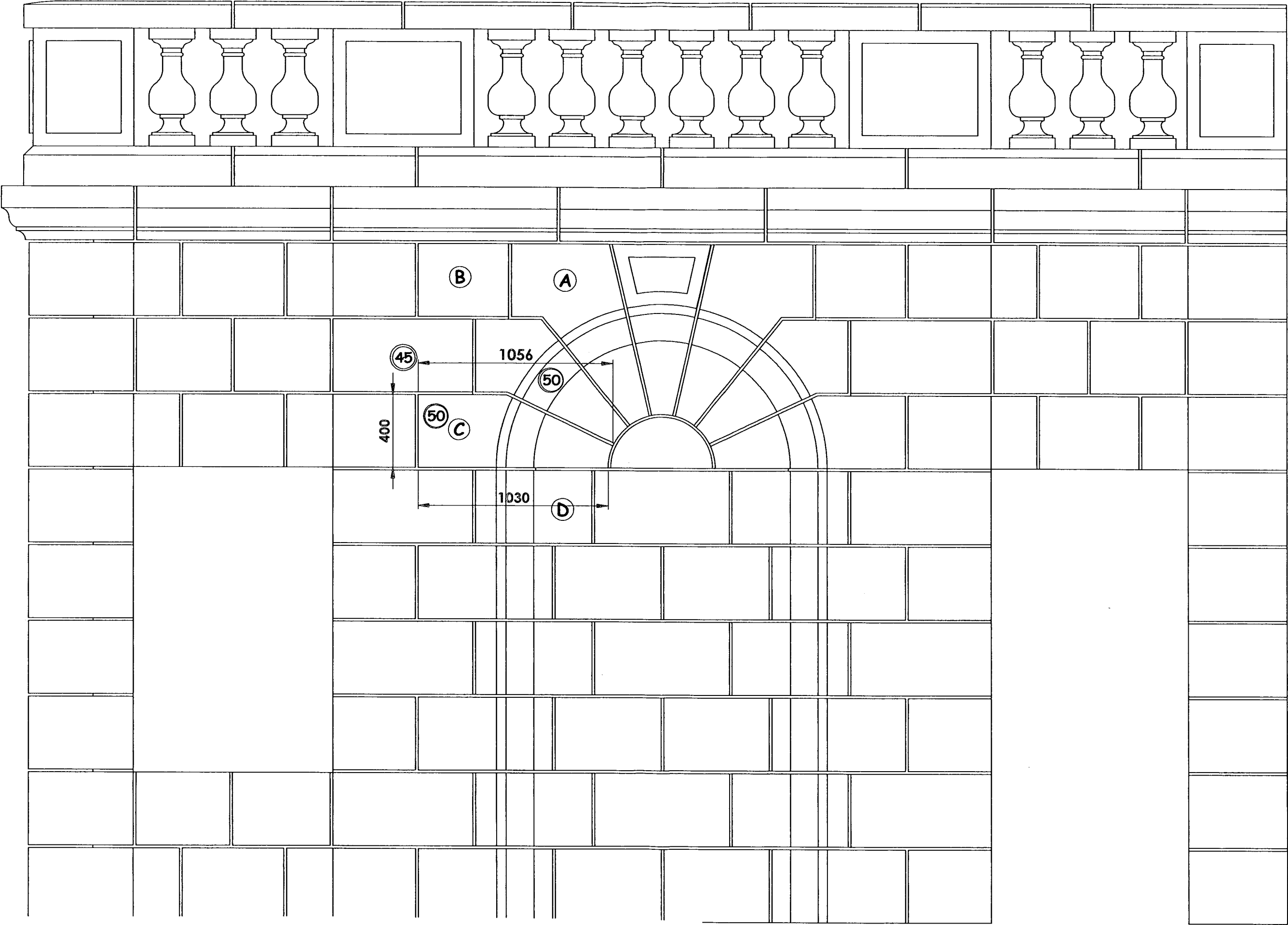

SUJETS NATIONAL	BP METIERS DE LA PIERRE	SESSION 2005
Durée 4h30 coef 4	Epreuve E1 écrite Etude, préparation et suivi d'un ouvrage	Feuille 7/8

Plan de la façade éch 1:20

PERSPECTIVE DE LA CLE

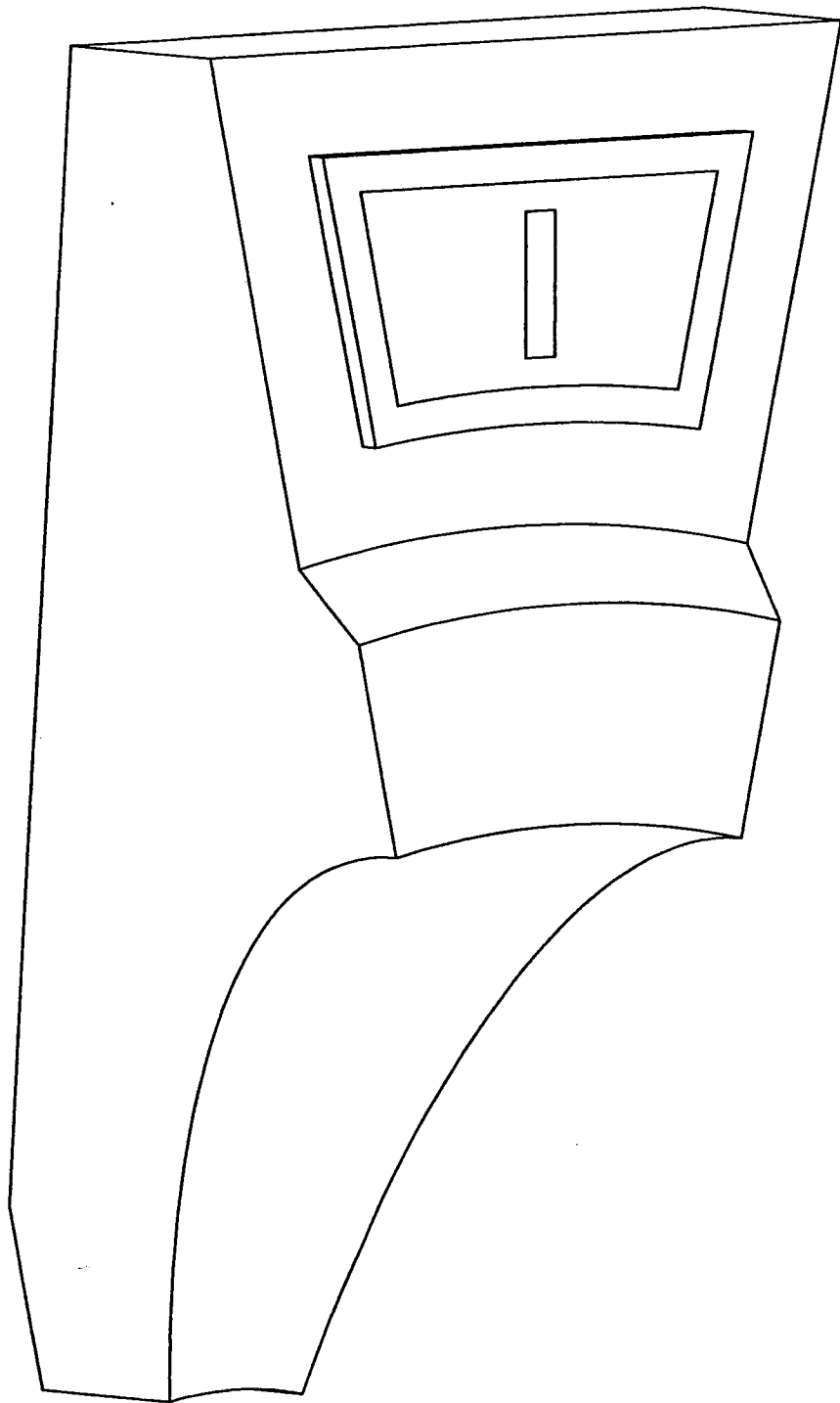

SUJETS NATIONAL	BP METIERS DE LA PIERRE	SESSION 2005
Durée 4h30 coef 4	Epreuve E1 écrite Etude, préparation et suivi d'un ouvrage	Feuille 8/8