

Examen : Diplôme d'Expert en Automobile	Session 2006	
Epreuve : Etude des systèmes techniques automobiles	Durée : 6h	Coefficient : 1

2<sup>ème</sup> partie :

CARROSSERIE SUR CITRÖEN SAXO BIC

---

DOSSIER RÉPONSES

---

Ce dossier comporte 3 pages numérotées de :  
DR CARR 1/3 à DR CARR 3/3

4.1.1 Compléter le plan référentiel du constructeur :

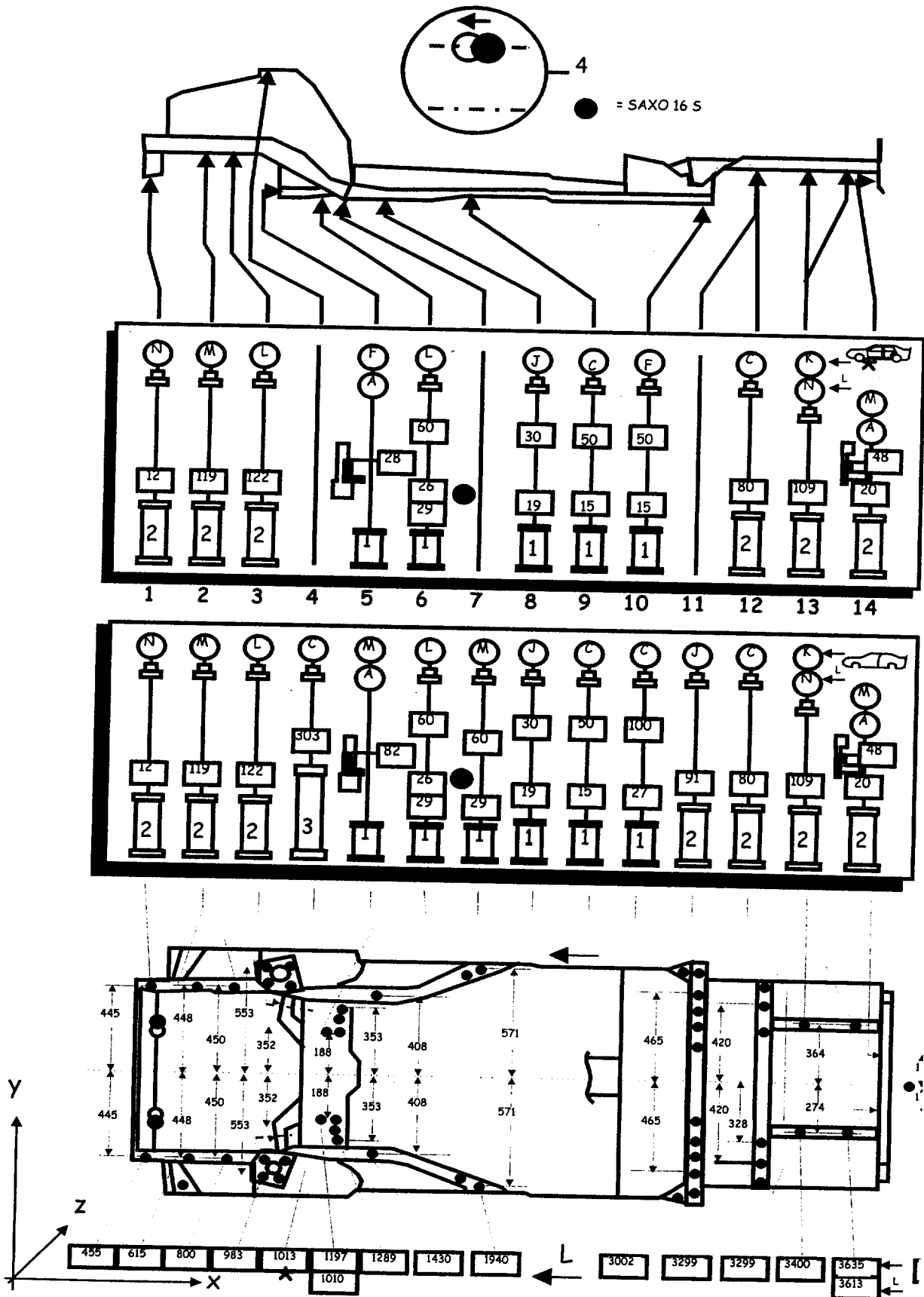

4.1.2. Remplir la fiche de contrôle tridimensionnel de soubassement

Point N° →	Côté gauche				Côté droit				
	13	14			11	13	14		
sur plan O X relevé écart	3400	3778			3299	3400	3778		
	3400	3778			3299	3394	3753		
sur plan O Y relevé écart	274	150			420	364	142		
	274	166			420	364	142		
sur plan O Z relevé écart	109	68			91	109	68		
	109	38			91	118	53		

4.1.3. Indiquer le lieu du choc et son sens

