

Académie : _____
 Examen : _____
 Spécialité/option : _____
 Repère de l'épreuve : _____
 Epreuve/sous épreuve : _____
 NOM : _____
 Prénoms : _____
 (en majuscule, suivi s'il y a lieu, du nom d'épouse)
 N° du candidat _____
 N°(e) le : _____
 (le numéro est celui qui figure sur la convocation ou liste d'appel)

A- ANALYSE

I / Classer les photos d'animaux de la page 2/2 par famille en indiquant leur lettre (A,B, etc.)

 A/ RAYURES
 B/ TACHES

A/ RAYURES

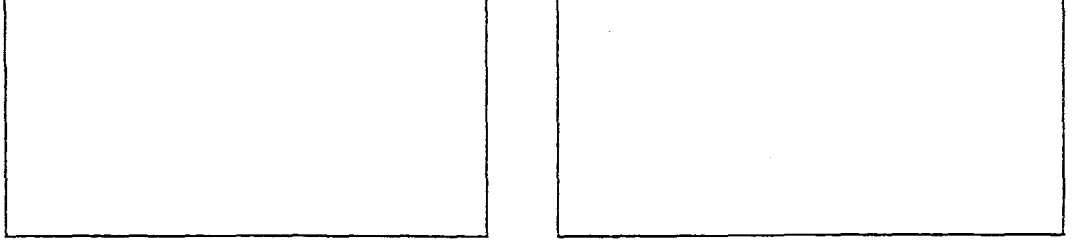

B/ TACHES

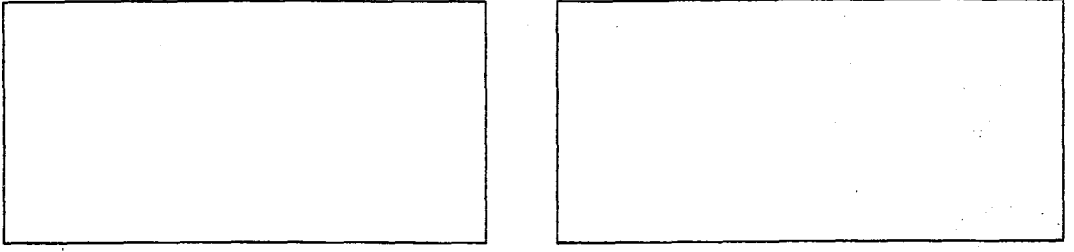

2 / DESSIN

Pour un patient souhaitant 2 paires de chaussures orthopédiques bicolores de styles *ville* et *sport*, vous proposerez 2 modèles de chaussures avec découpes et modes de fermeture différents, (en complétant les croquis ci-contre)
 Les graphismes seront différents également, inspirés des motifs choisis
 Technique : crayon+feutre noirs

NE RIEN ÉCRIRE DANS CETTE PARTIE

CRITÈRES D'ÉVALUATION
 Qualité et justesse de l'analyse
 Justesse de la forme et choix des découpes
 Traduction des décors
 Soin et qualité de l'expression graphique



EXAMEN : CAP PODO ORTHESISTE	Code : 50 33107	SESSION 2006	SUJET
EPREUVE : BP2 - COMMUNICATION TECHNIQUE	Durée : 04 h00	Coefficient : 6	
PARTIE ART APPLIQUÉ	Temps conseillé 01 h30	Page 1 / 2	

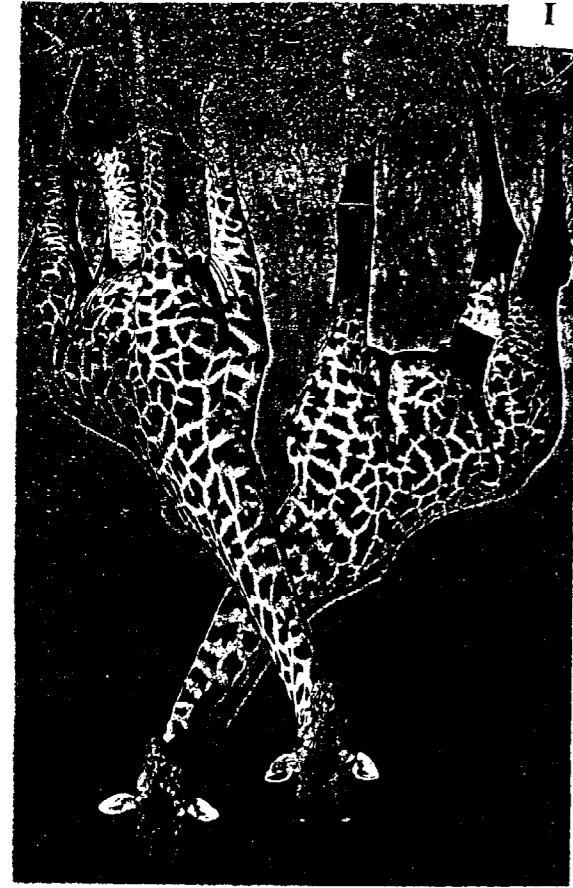
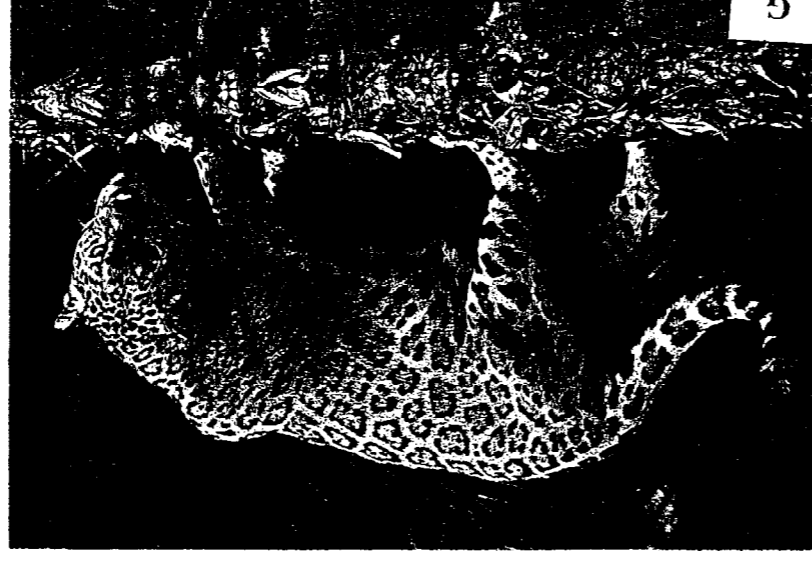
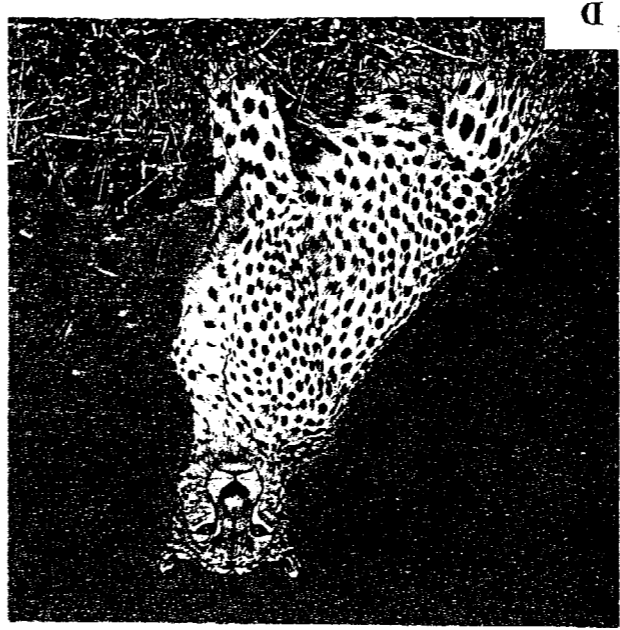
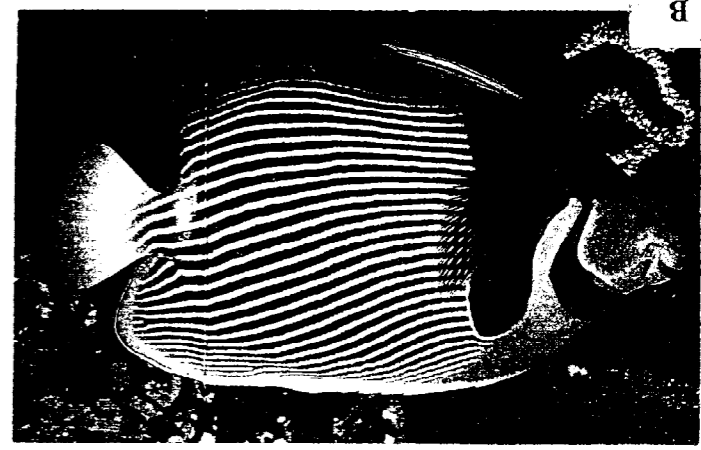

La nature joue avec les contrastes.
 Lignes ; taches ; courbes ; droites
 surfaces ; épaisseur variable ; déformation.

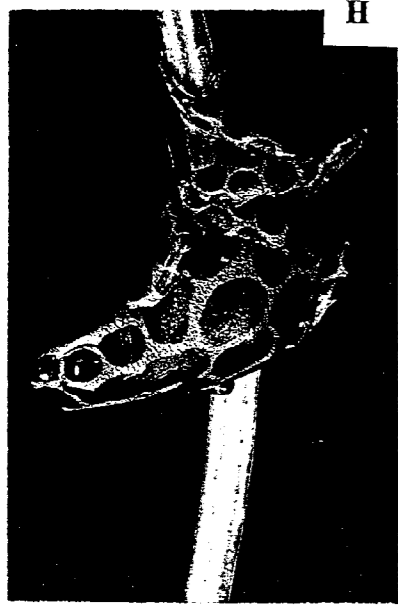
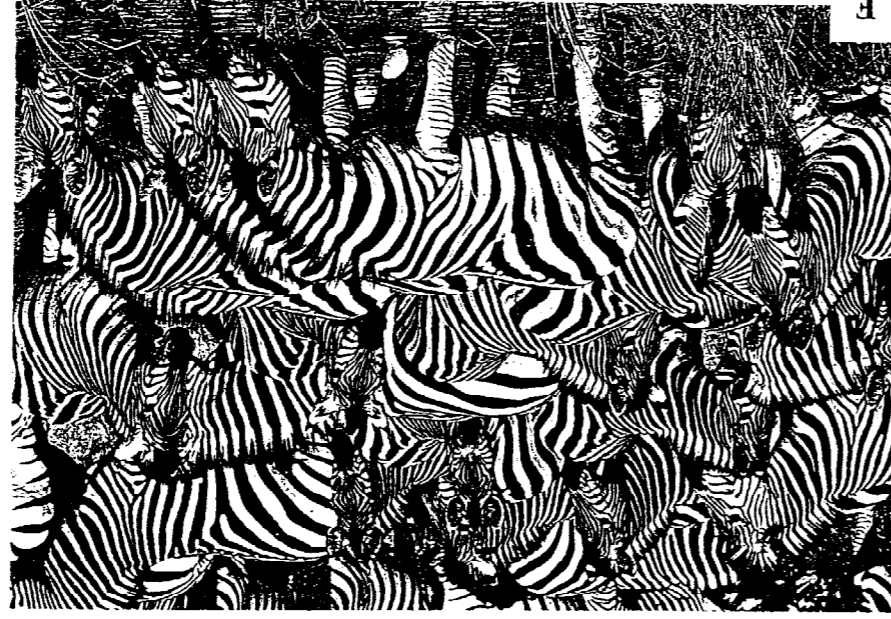

NE RIEN ÉCRIRE DANS CETTE PARTIE

NE RIEN ÉCRIRE DANS CETTE PARTIE