

JURY N°

CANDIDAT N°

Vous tenez le rôle du client (ou de la cliente) pour le sujet ci-dessous.

Votre fille de quinze ans : blonde, yeux bleus, teint clair, fête son anniversaire et pour l'occasion vous souhaitez lui offrir son premier fard à paupières.

Rappel des exigences de l'épreuve : Pour le jury

- Le jury doit préciser à la candidate dès sa présentation l'orientation professionnelle du pôle sur lequel elle est interrogée (parfumerie, maquillage...)
- Le jury ne devra formuler qu'une seule objection (réf : définition de l'épreuve)
- Le jury ne doit pas exiger une vente complémentaire
- Ce n'est pas une épreuve de technologie des produits
- Choisir et ne laisser à la candidate qu'une seule fiche correspondant au jury client.

SUJET N°

PRODUITS COSMÉTIQUES

MAQUILLAGE

PRESTATIONS

PARFUMERIE

N° MODÈLE :

N° CANDIDAT : ESTH

MAQUILLAGE

- Un des membres du jury sera client (e) et modèle.
- Il doit inscrire sur cette fiche le n° du sujet, cocher la case pour la dominante du sujet.
- Le (la) cliente (e) vous demande conseil pour un produit ou un service.

Vous devez : → argumenter la vente que vous envisagez.

→ répondre à une objection du client.

→ rédiger, après observation du (de la) client (e) / modèle qui s'est désigné (e), la fiche de soins ou de maquillage.

Vous disposez de 10 minutes maximum pour vendre le produit ou la prestation.

La durée totale de l'épreuve est de 30 minutes.

FICHE TECHNIQUE D'OBSERVATION ET DE CONSEILS
MAQUILLAGE

FICHE 3

Produits conseillés	Texture	Couleur	Justifications personnalisées
<u>Maquillage du teint</u>			
Base de maquillage			
Fond de teint			
Anti-cerne			
Poudre			
Fard à joue			
Autres			
<u>Maquillage des yeux</u>			
Crayons à sourcils			
Ombres à paupières			
Crayons yeux			
Eye-liner			
Mascara			
Autres			
<u>Maquillage des lèvres</u>			
Crayons lèvres			
Rouge à lèvres			
Autres			
<u>Maquillage des ongles</u>			

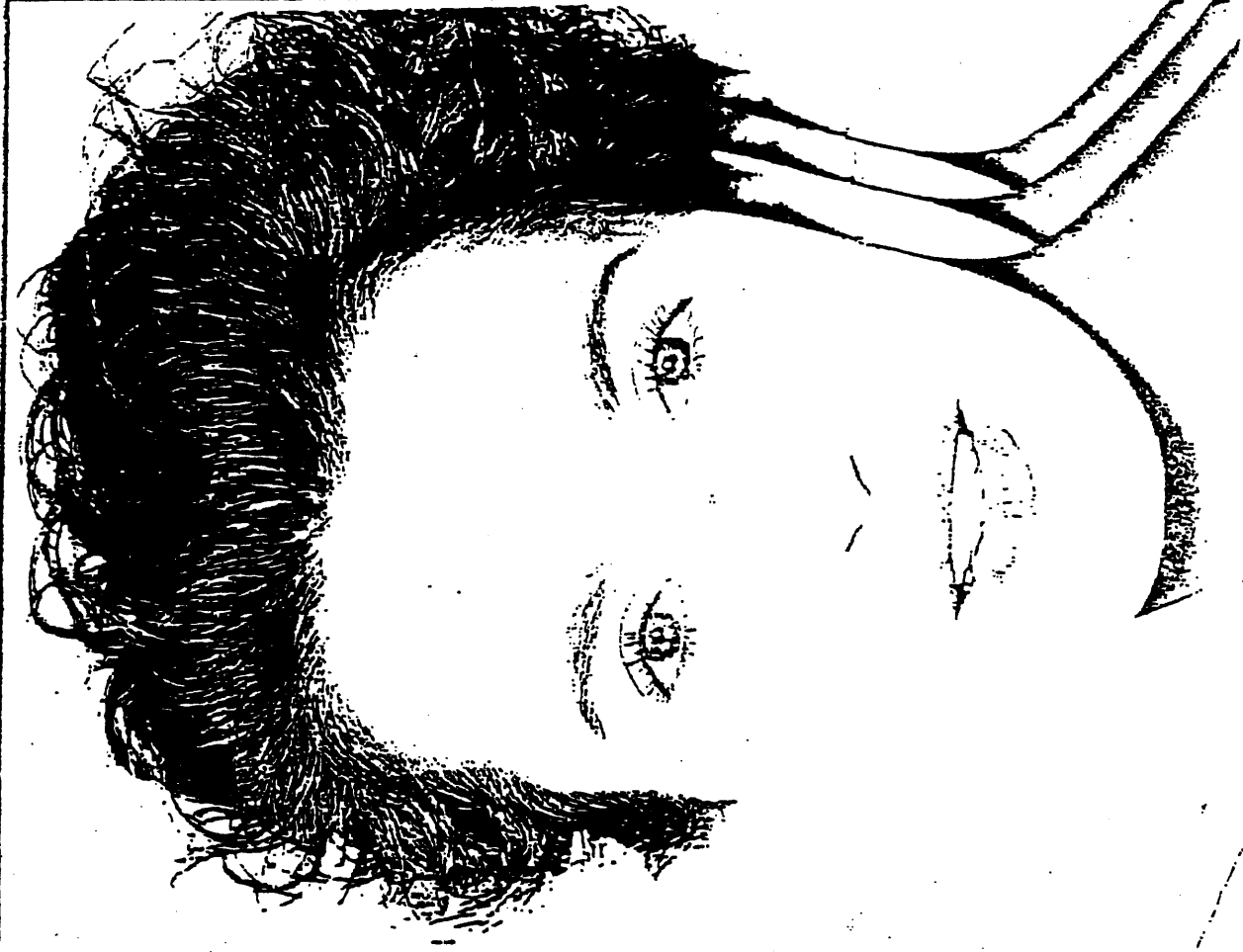

DOCUMENT: SH-D10A

*** MAQUILLAGE PERSONNALISÉ ***

La représentation du maquillage sera effectuée avec des crayons de couleurs, des pastels ou des fards secs.

CONSEILS BEAUTE PLUS :

Quels conseils pouvez-vous formuler à votre modèle afin de mettre en valeur son maquillage (coiffure, couleur des cheveux, accessoires et bijoux, style et couleur vestimentaire...) :

AGE APPARENT

moins de 20 ans de 20 à 30 ans de 30 à 40 ans

de 40 à 50 ans de 50 à 60 ans 60 ans et plus