

Académie : _____ Session : _____
 Examen : _____ Série : _____
 Spécialité / option : _____ Repère de l'épreuve : _____
 Epreuve / sous épreuve : _____
 NOM : _____
 (en majuscules suivi, s'il y a lieu du nom d'épouse) N° du candidat :
 Prénom(s) : _____
 (le numéro est celui qui figure sur la convocation ou liste d'appel)
 Né(e) le : _____

NE RIEN ECRIRE DANS CETTE PARTIE

ÉTUDE DE CAS :

Pour la saison **automne hiver** un client recherche un gilet en **lainage** à porter avec un veston de ville sans col.

Le bureau d'étude qui vous emploie vous demande de l'aider à choisir un modèle.

- On vous demande :**
- 1) de choisir et d'entourer le numéro du gilet qui correspond le mieux à la demande du client
 - 2) de compléter le tableau des matières
 - 3) de marquer d'une croix les autres emplois
 - 4) de justifier votre réponse

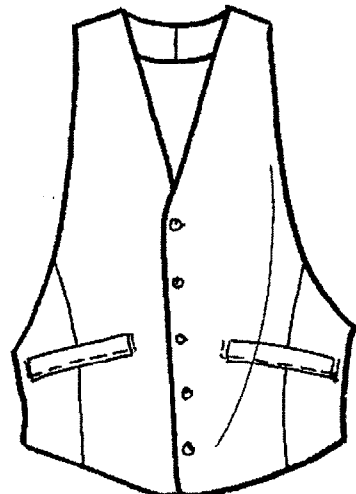

N°1 gilet sans dos à porter sous un smoking en satin de soie 100 %

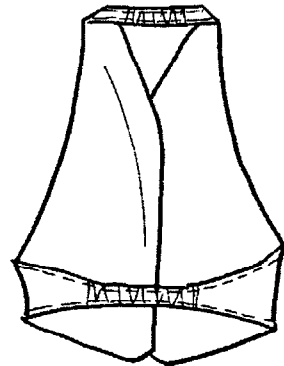

DOS

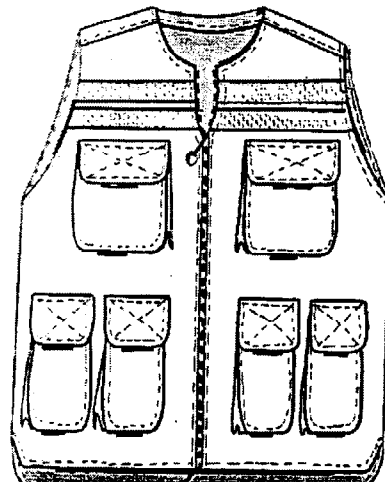

N°2 gilet de randonnée en toile de bâche 100 % coton imperméabilisé

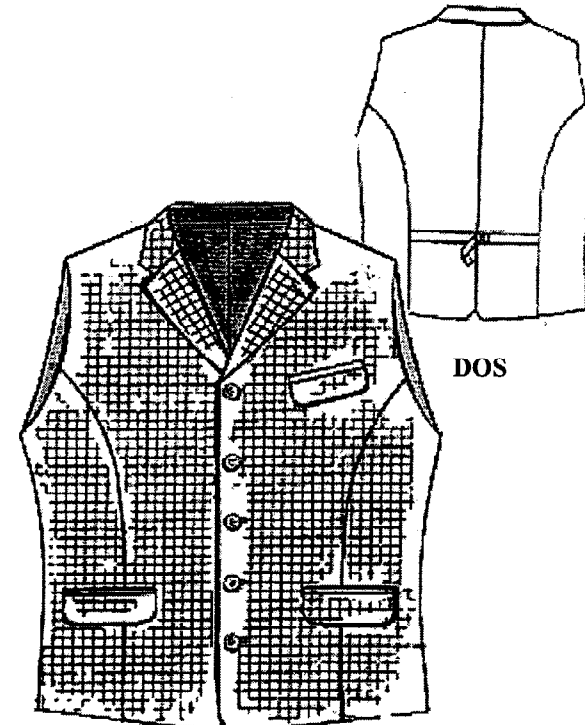

N°3 gilet de ville à col tailleur
 lainage cardé à petits carreaux fondus
 45% laine et 55% polyester
 appellation commerciale : TERCRYL









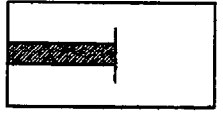

Matières	Qualités des matériaux	Autres emplois	Justification du choix
SATIN 100 % soie	Blazer <input type="checkbox"/>
	Gilet <input type="checkbox"/>
	Pantalon <input type="checkbox"/>
TOILE DE BACHE 100 % coton imperméabilisé	Chemise <input type="checkbox"/>
	Anorak <input type="checkbox"/>
	Gilet <input type="checkbox"/>
LAINAGE Tercryl 45% laine cardée 55% polyester	Bermuda <input type="checkbox"/>
	Saharienne <input type="checkbox"/>
	Cravate <input type="checkbox"/>
	Veston sport <input type="checkbox"/>
	Gilet <input type="checkbox"/>

NE RIEN ECRIRE DANS CETTE PARTIE

NE RIEN ECRIRE DANS CETTE PARTIE

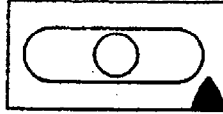
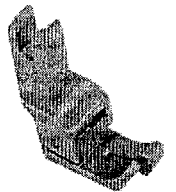
Pour l'été votre client souhaite porter le gilet « OPEN », vous lui proposez de le réaliser en lin, non doublé et déstructuré avec des coutures bordées de biais.
 Pour la réalisation vous devez utiliser différents matériels, guides, pieds presseurs et attachements.

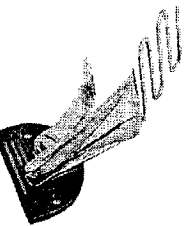
- On vous demande :
- 1) de compléter les tableaux par rapport aux contraintes de fabrication
 - 2) d'indiquer votre choix par une croix
 - 3) de justifier vos réponses

Matériels choix	Symbole	Type de points	Votre choix	Pieds presseurs Guides Attachements	Noms	Votre choix
Piqueuse plate						
Surjeteuse raseuse						
Presse chauffante aspirante						
Machine boutonniers à ceilllets						
Machine à boutons						

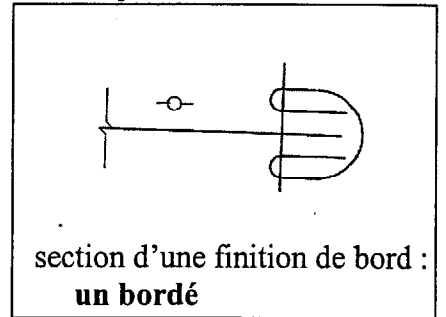
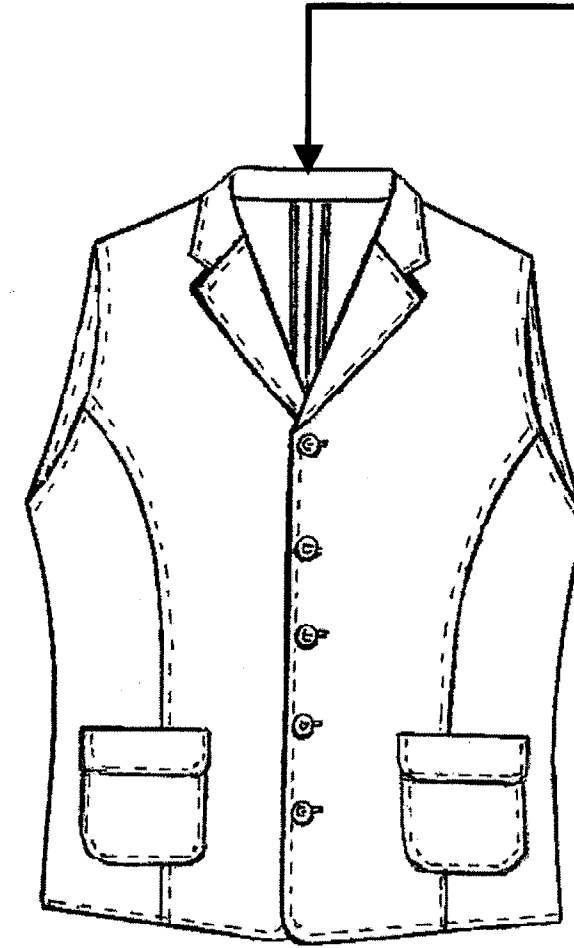

Justification de votre choix de matériel :

.....

.....

.....

.....

.....

Justification de votre choix de pieds presseurs – de guide et attachement :

.....

.....

.....

.....

NE RIEN ECRIRE DANS CETTE PARTIE

NE RIEN ECRIRE DANS CETTE PARTIE

Afin de réaliser le gilet « OPEN », l'entreprise « ÉCLAIR » crée une nouvelle cellule de travail.
L'entreprise souhaite que le personnel travaille dans de bonnes conditions. Après avoir observé l'origine de la fatigue de certaines mécaniciennes, vous devez analyser les conséquences et proposer les remèdes.

Complétez le tableau ci dessous

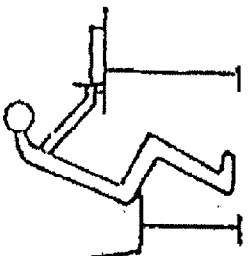
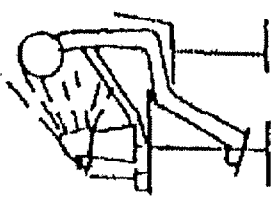
Origines / Causes	Conséquences	Remèdes
mauvaise posture 
éclairage mal orienté 
mauvaise manutention 