

DOSSIER DE PLANS

Plan de Masse	Page 18/32
Logement Collectif : Vue en Plan Rez-de-chaussée	Page 19/32
Logement Collectif : Vue en Plan 1 ^{er} et 2 ^{ème} Etage	Page 20/32
Logement Collectif : Coupe A-A	Page 21/32
Logement Collectif : Coupe B-B et B'-B'	Page 22/32
Logement Collectif : Façade Principale	Page 23/32
Logement Collectif : Façade Arrière	Page 24/32

REMARQUES

LES PLANS ONT ETE VOLONTAIREMENT RÉDUITS. ILS NE SONT DONC PAS À UNE ECHELLE NORMALISÉE. EXPLOITER SIMPLEMENT LA COTATION POUR EFFECTUER VOS METRES.

LES PLANS DES LOGEMENTS INDIVIDUELS NE SONT PAS UTILES AU TRAITEMENT DES QUESTIONS. ILS NE SONT DONC PAS JOINTS.

Construction de 12 Logements : 4 Individuels & 8 Collectifs

PLAN DE MASSE

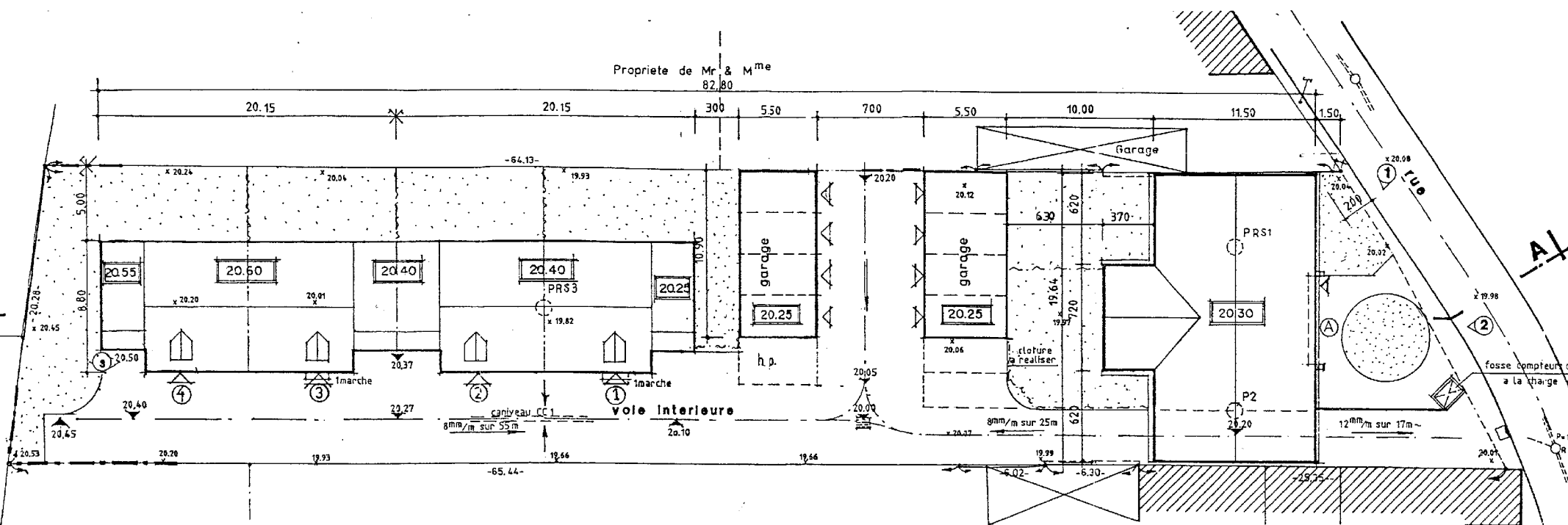

Propriete de Mr & Mme

Propriete de Mr & Mme

Legende :

Ⓐ+ 1 a 4 8 logements collectifs + 4 log.^{ts} ind.

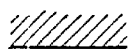
 constructions existantes

x 19.97 topographie naturelle

 limite de la propriete

Plan de masse

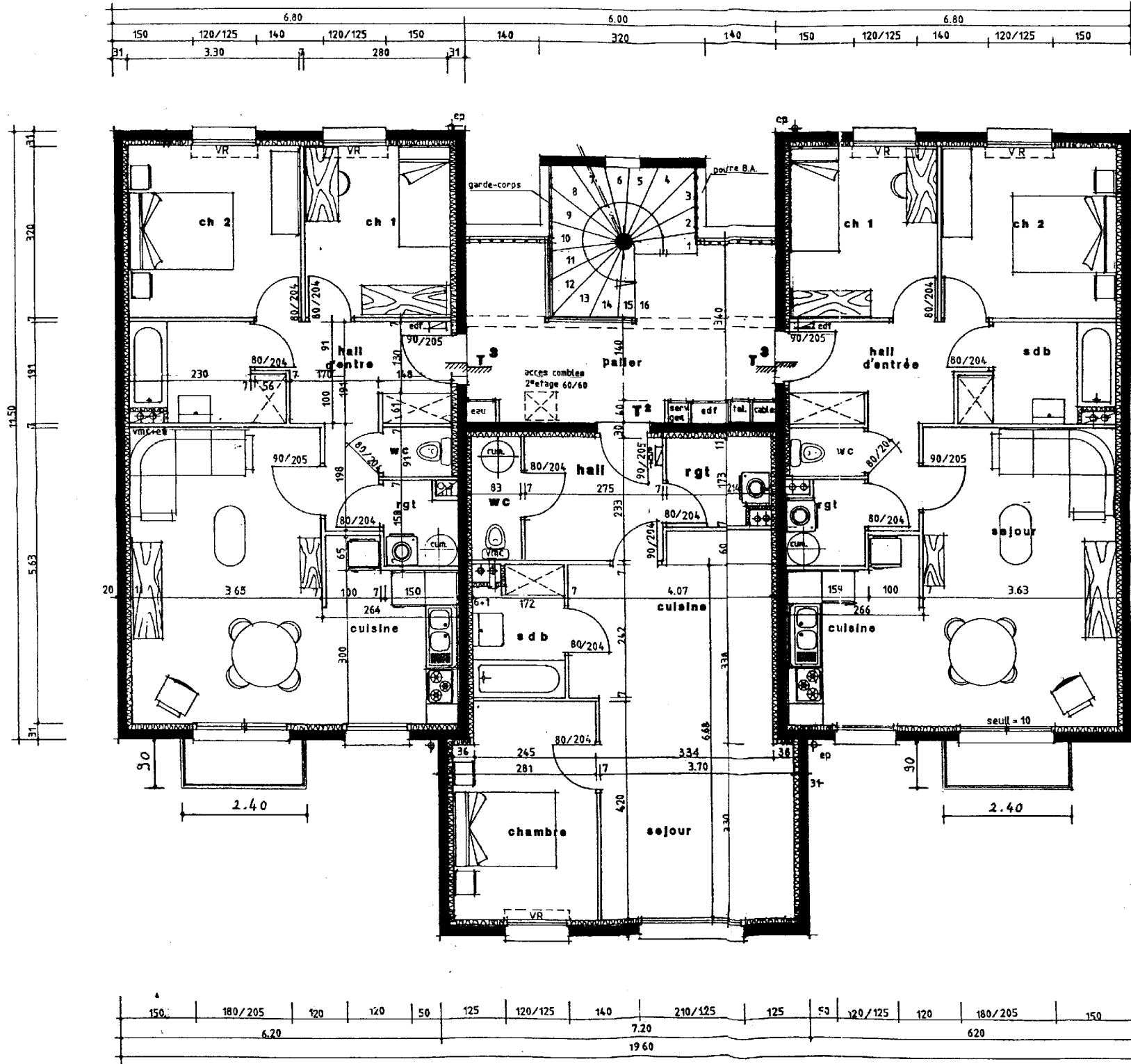

Construction de 12 Logements : 4 Individuels & 8 Collectifs

LOGEMENT COLLECTIF : VUE EN PLAN 1^{ER} ET 2^{EME} ETAGE

Construction de 12 Logements : 4 Individuels & 8 Collectifs

LOGEMENT COLLECTIF : COUPÉ A-A

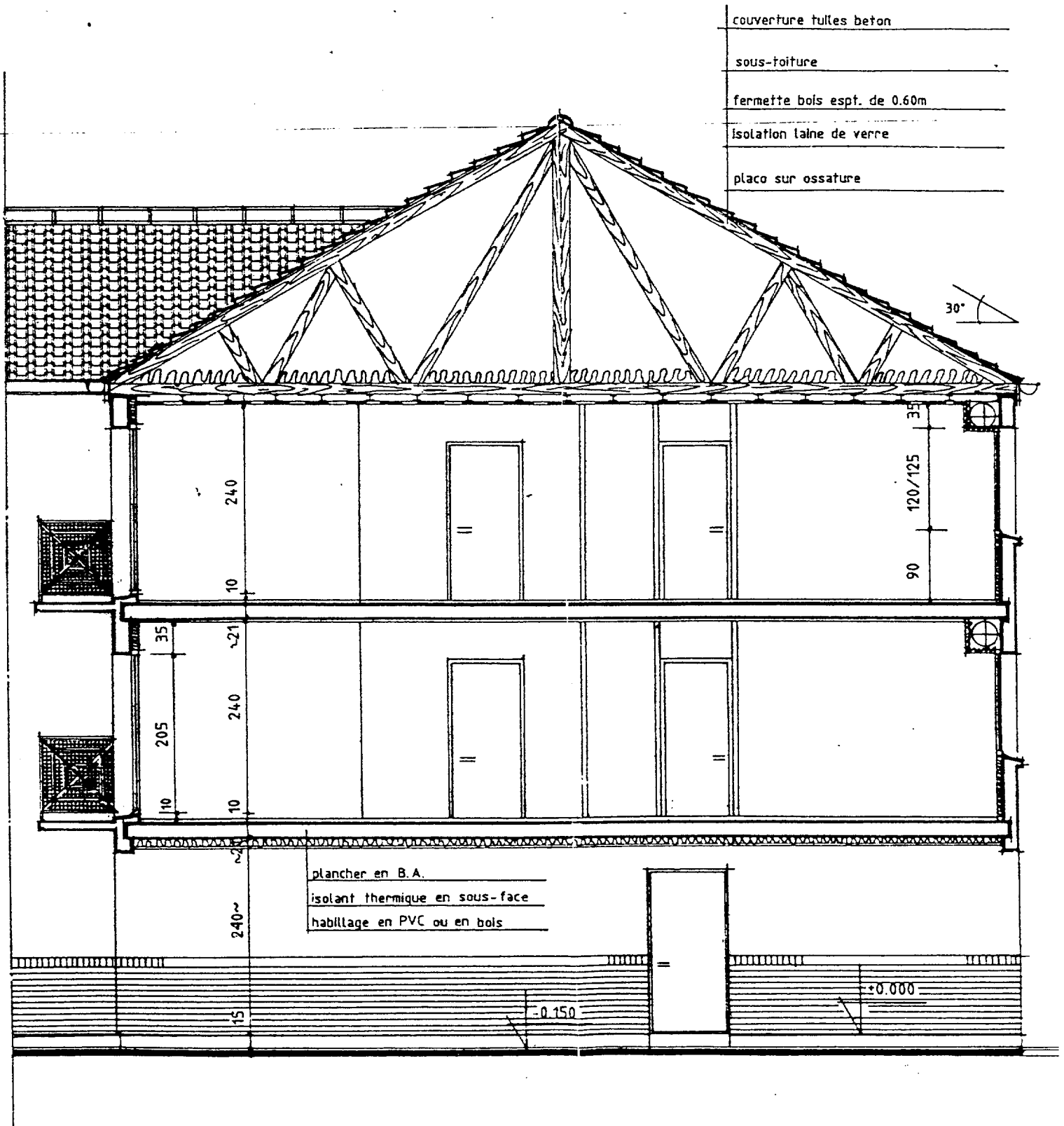

LOGEMENT COLLECTIF : COUPE B-B ET B'-B'

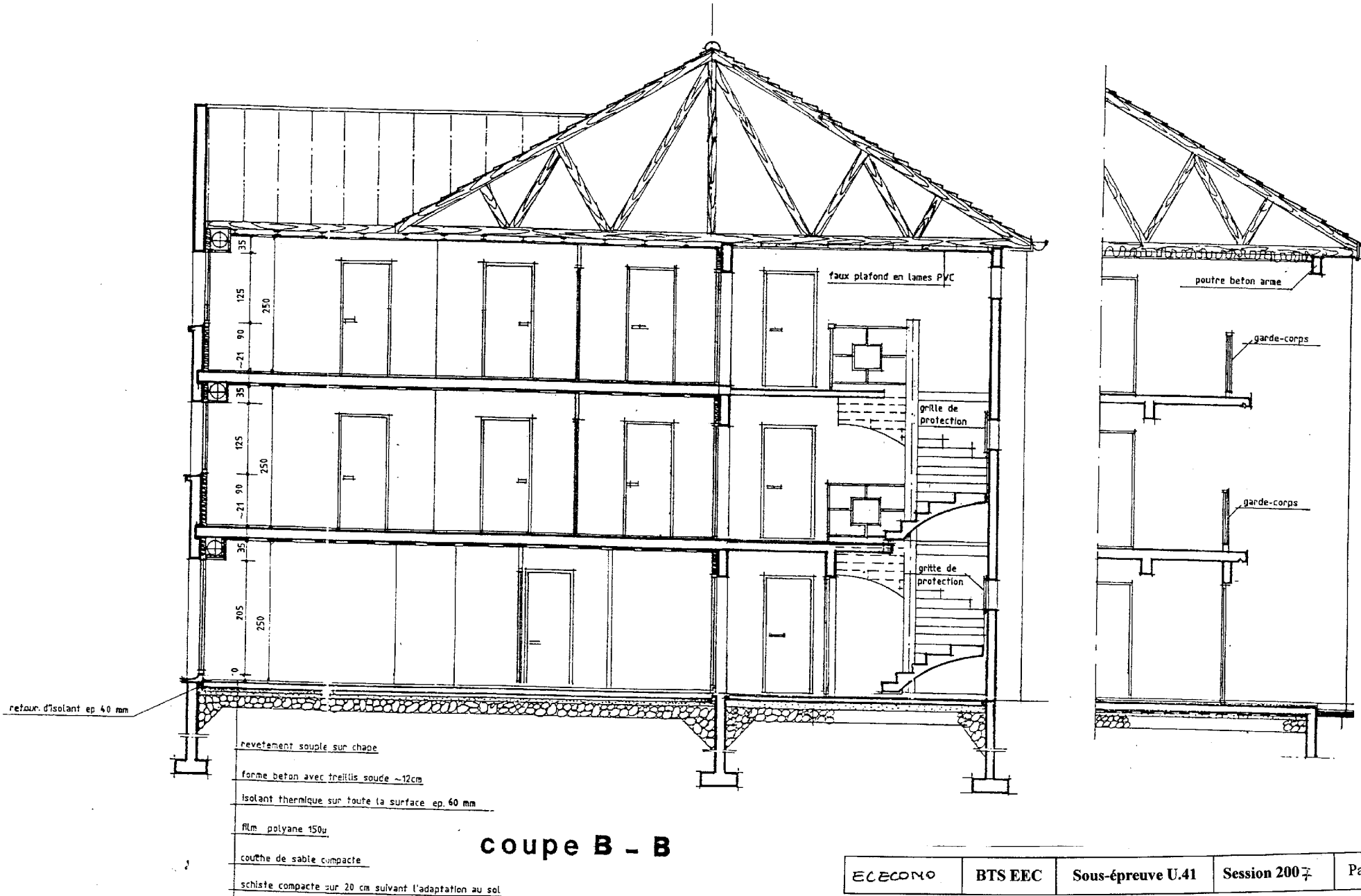

LOGEMENT COLLECTIF : FAÇADE PRINCIPALE

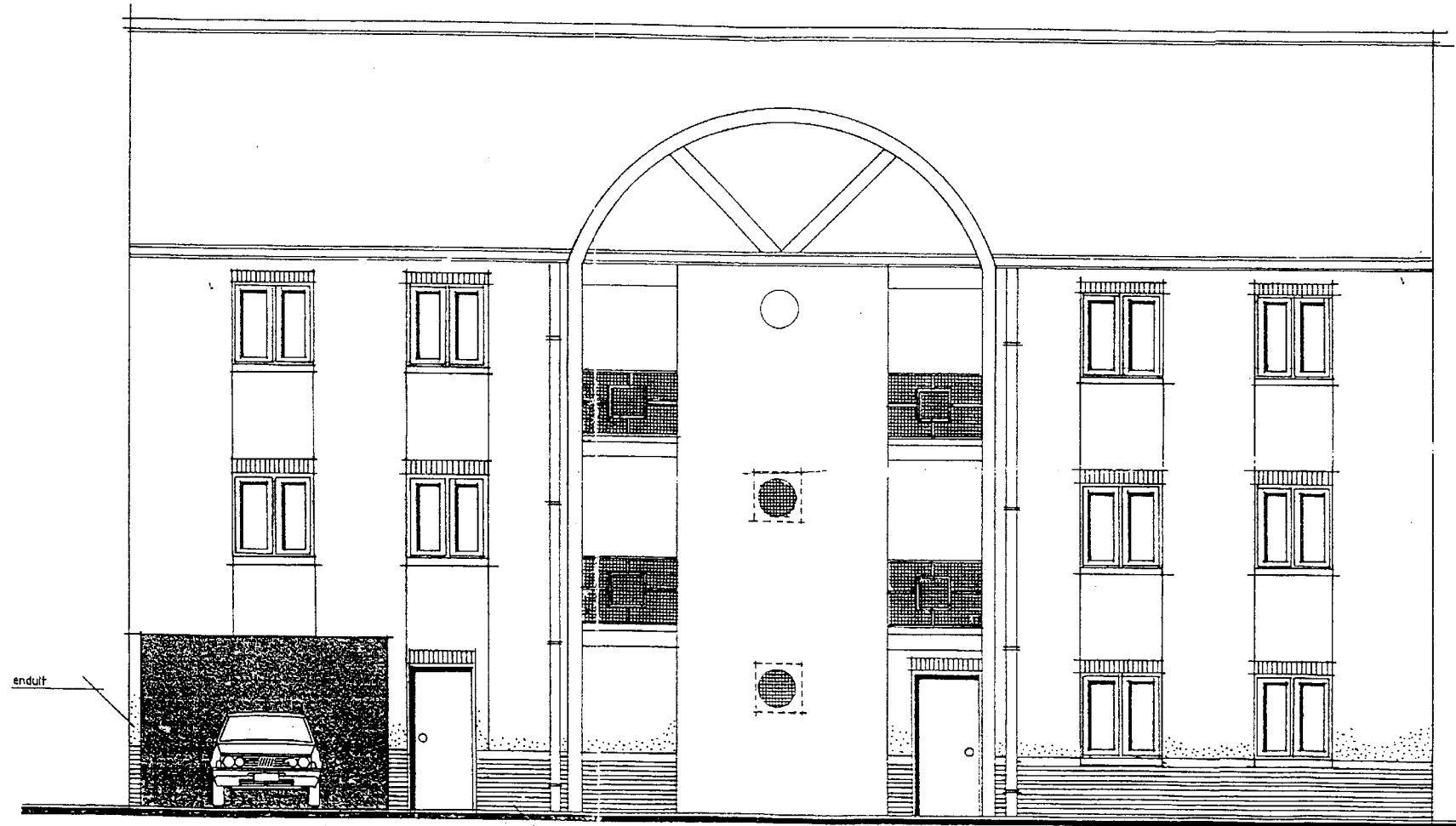

enduit

LOGEMENT COLLECTIF : FAÇADE ARRIERE

