

CALENDRIER 2007 – 1^{er} SEMESTRE

JANVIER	FÉVRIER	MARS	AVRIL	MAI	JUIN
1 J Jour de l'an	1 J Ella	1 J Aubin	1 D Hugues	1 M Fête du travail	1 V Justin
2 M Basile	2 V Présentation	2 V Ch. le Bon	2 L Sandrine	2 M Boris	2 S Blandine
3 M Genesève	3 S Blaise	3 S Guérolé	3 M Richard	3 J Phll. Jacq.	3 D Kevin
4 J Odilon	4 D Véronique	4 D Casimir	4 M Isidore	4 V Sylvain	4 L Clotilde
5 V Edouard	5 L Agathe	5 L Olive	5 J Irène	5 S Judith	5 M Igor
6 S Méline	6 M Gaston	6 M Colette	6 V Marcellin	6 D Prudence	6 M Norbert
7 D Raymond	7 M Eugénie	7 M Félicité	7 S J.-B. de la S.	7 L Gisèle	7 J Gilbert
8 L Lucien	8 J Jacqueline	8 J Jean de Dieu	8 D Pâques	8 M Armist. 1945	8 V Médard
9 M Alix	9 V Apolline	9 V Françoise	9 L L. de Pâques	9 M Pacôme	9 S Diane
10 M Guillaume	10 S Arnaud	10 S Vivien	10 M Fulbert	10 J Solange	10 D Landry
11 J Pauline	11 D ND de Lourdes	11 D Rosine	11 M Stanislas	11 V Estelle	11 L Barnabé
12 V Tatiana	12 L Félix	12 L Justine	12 J Jules	12 S Achille	12 M Guy
13 S Yvette	13 M Béatrice	13 M Rodrigue	13 V Ida	13 D Rolande	13 M Antoine de P.
14 D Hlma	14 M Valentin	14 M Madeleine	14 S Marthe	14 L Macchias	14 J Elisée
15 L Rémi	15 J Claude	15 J Louise	15 D Patrice	15 M Denise	15 V Germaine
16 M Marcel	16 V Julienne	16 V Bénédicte	16 L B. Joseph	16 M Honoré	16 S J.-F. Régis
17 M Roseline	17 S Alexis	17 S Patrice	17 M Anicet	17 J Ascension	17 D Hervé
18 J Prisca	18 D Bernadette	18 D Cyrille	18 M Parfait	18 V Eric	18 L Léonce
19 V Marius	19 L Gabin	19 L Joseph	19 J Emile	19 S Yver	19 M Remuold
20 S Sébastien	20 M Aimée	20 M Printemps	20 V Colette	20 D Bernardin	20 M Silvana
21 D Agnès	21 M Damien	21 M Clémence	21 S Anselme	21 L Constantin	21 J Eric
22 L Vincent	22 J Isabelle	22 J Léa	22 D Alexandre	22 M Emile	22 V Alban
23 M Bernard	23 V Lacroix	23 V Victoire	23 L Georges	23 M Didier	23 S Audrey
24 M Fr. de Sales	24 S Médecin	24 S Catherine	24 M Fidèle	24 J Constan	24 D Jean-Baptiste
25 J Conv. S. Paul	25 D Román	25 D Annonciation	25 M Marc	25 V Sophie	25 L Prosper
26 V Paule	26 L Pascale	26 L Larissa	26 J Aida	26 S Beranger	26 M Anthelme
27 S Angèle	27 M Honorine	27 M Habit	27 V Zes	27 D Pentecôte	27 M Fernand
28 D Jh. d'Assis	28 M Román	28 M Generean	28 S Valérie	28 L Germain	28 J Irénée
29 L Gilles	29 J Salufur	29 J Salufur	29 D Cath. de S.	29 M Armar	29 V Pierre, Paul
30 M Martine	30 V Annette	30 V Annette	30 L Robert	30 M Ferdinand	30 S Martel
31 M Marcelle		31 S Benjamin		31 J Vitection	

SCHÉMA RELATIONNEL – SAP ASSISTANCE

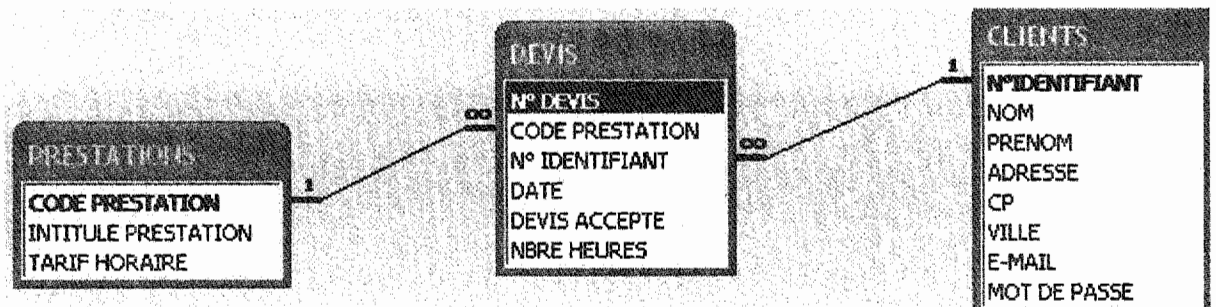

Table « PRESTATIONS »

CODE PRESTATION	INTITULE PRESTATION	TARIF HORAIRE
ADMI	Services administratifs	15,00 €
AIDVOIR	Aide aux devoirs	14,00 €
BRICO	Bricolage	30,00 €
ENFECOLE	Conduite d'enfants à l'école	13,00 €
GARDENF	Garde d'enfants	17,00 €
INFO	Maintenance informatique	30,00 €
JARDI	Jardinage	27,00 €
MENREPAS	Ménage/repassage	15,00 €
MOBI	Aide à la mobilité	27,00 €
PERS	Aide à la personne	21,80 €

Madame Marguerite ESCOBON
12 rue de la Mairie

64300 LOUBIENG

à

SAP Assistance
45 Route de Pau

64300 ORTHEZ

Le 13 juin 2007

Monsieur,

Madame Cazajous est venue faire le ménage à mon domicile, hier mardi.

En passant l'aspirateur, elle a heurté le pied de la table de télévision ; l'appareil est tombé et ne fonctionne plus. Que dois-je faire ? Votre salariée est-elle assurée par vos services ? Dois-je faire une déclaration auprès de mon assureur ?

J'attends vos instructions pour obtenir le remboursement de ce téléviseur acheté en décembre 2006 au prix de 800 €. Je vous remercie de me répondre rapidement.

Mme Escobon

ANNEXE 9

Extrait du plan de comptes			
		5121000	Banque Pyrénées-Béarn
		5311000	Caisse ORTHEZ
2182000	Matériel de transport		
2183000	Matériel de bureau/informatique	6061000	Énergie, carburant
		6261000	Frais téléphoniques
401EDFP	EDF PAU	6262000	Frais postaux
401FTEP	France Télécom PAU	6278000	Commissions sur encaissements CESU
401GDF	GDF PAU		
401ZZZZ	Fournisseurs divers	6354000	Droits d'enregistrement et de timbre
404BURP	Bureautique des Pyrénées		
404REAO	Renault Auto Orthésiennes		
411SADI	Simone ADINOT	7061000	Prestations de services
411JENF	Jules ENFÉRY	7085000	Frais de facturation
411ADUJ	Albert DUJARDIN		
411ZZZZ	Clients divers		
4455100	TVA à décaisser		
4456200	TVA déductible immobilisations	CAO	Caisse Orthez
4456600	TVA déductible biens et services	HAC	Achats (charges)
4457110	TVA collectée 5,50 %	HAI	Achats (immobilisations)
4457120	TVA collectée 19,60 %	BQA	Opérations de trésorerie en attente
		BQB	Banque Pyrénées-Béarn
5112000	Chèques bancaires et postaux à l'encaissement	VTP	Ventes prestations de services à la personne
5116000	CESU à l'encaissement CR CESU		

Extrait des codes journaux

CAO	Caisse Orthez
HAC	Achats (charges)
HAI	Achats (immobilisations)
BQA	Opérations de trésorerie en attente
BQB	Banque Pyrénées-Béarn
VTP	Ventes prestations de services à la personne

ANNEXE 10

Procédure de traitement comptable des chèques CESU pré-financés**1^{ère} étape : la remise à l'encaissement des chèques CESU pré-financés**Principe

Notre entreprise a signé un contrat d'affiliation au Centre de Recouvrement du CESU (CR CESU). C'est un groupement d'intérêt économique chargé de l'encaissement des chèques CESU pré-financés.

Ces chèques remis par les clients au titre du paiement des factures, sont envoyés au Centre de Recouvrement du CESU (CR CESU) pour encaissement.

Traitement comptable

Comptabilisation, au journal des opérations de trésorerie en attente, de la remise à l'encaissement des CESU :

Créditer le compte 411XXXX au profit du compte 5116000 (n° de pièce = n° du récépissé).

Lorsque la valeur des chèques CESU ne peut atteindre exactement la valeur de la facture, le client paye le plus souvent la différence en espèces.

2^{ème} étape : l'encaissement des chèques CESU pré-financésPrincipe

Le CR CESU nous retourne un décompte déduction faite de commissions. Les fonds sont virés sur notre compte bancaire selon les conditions définies dans le contrat d'affiliation.

Traitement comptable

Comptabilisation de l'encaissement et des commissions, au journal de banque, à la date de valeur à partir du relevé de compte bancaire consulté en ligne (n° de pièce = n° du récépissé)

RENAULT AUTOMOBILES ORTHEZIENNES

CONCESSIONNAIRE RENAULT

Route de Pau - 64300 ORTHEZ

Tel : 05 59 67 00 00 / Fax : 05 59 67 08 77

SIRET 40311924100012 501Z

FR5040311924100012 / S.A. CAPITAL 236 103,89 EUROS

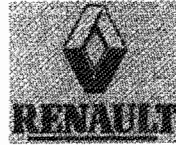

Client 52482
N° Facture 104415
Date Facture 04/06/07

S.A.P. ASSISTANCE
45 route de Pau
64300 ORTHEZ

Marque	Type de véhicule	N° Immatriculation	N° Série	Date Livraison
RENAULT	CS2*3 PAA	1603 WWA 64	VF1SBR7EF33985566	04/06/2007

Référence - Désignation	Quantité	P.U. vente	Rem.	P.U. net	Taxe	Montant
-------------------------	----------	------------	------	----------	------	---------

RENAULT CLIO SOCIETE 3 PAA 15C E3

Tarif N° 2165

Teinte BLANC Intérieur indéfini

Puissance administrative : 06 cv

Véhicule vendu au prix de :	1	11 750,00		11 750,00	1	11 750,00
Cache-bagages arrière	1	210,00		210,00		
Total options					1	210,00
Réduction de prix de 24,50%					1	-2 930,20
Carburant					1	13,38

Informations de Claire HANEQUIN :

- Ce véhicule est un véhicule utilitaire
- La TVA sur le gazole est intégralement récupérable

CODE RADIO : 8390

Client	52482	Code	1	2	Total H.T.	9 043,18
Facture	104415	Base	9 043,18		Total T.V.A.	1 772,46
Date	04/06/07	Taux	19,60%		Net à Payer	10815,64
Montant TTC	10815,64	TVA	1 772,46			
Règlement	CHEQUE	Vos conditions générales de vente au verso. Conservez ce document, il vous sera demandé pour l'application de la garantie. Clause de réserve de propriété : nous nous réservons la propriété des marchandises objets des présents débits, jusqu'à leur paiement				
Échéance	04/06/07					

0706-SEC STA

17/25

S.A.P. ASSISTANCE

45 route de Pau

64300 ORTHEZ

FRANCE

Tél : 05 59 60 60 60

Fax : 02 59 60 60 60

SIRET : 4655108900005

NAF : 8531

Capital : 7 700,00

N° TVA : FR59455510890

FACTURE en Euros

Monsieur DUJARDIN Albert
24 place Bossiers

64300 ORTHEZ
FRANCE MÉTROPOLITAINE

Facture N° FC 20 070 613

Date : mardi 5 juin 2007

Référence	Désignation	Quantité	P.U. HT	Montant HT	TVA
PERS	Aide à la personne (Toilette, diverses tâches ménagères ...)	1,00	21,80	21,80	1
MOBI	Aide à la mobilité (Aide aux courses, accompagnement ...)	1,00	27,00	27,00	1
DEPLAC	Prix Km voiture	7,00	0,76	5,32	1
FRAIS	Frais de facturation	1,00	1,00	1,00	2
Montant HT	TVA	Montant TVA	Échéances		
54,12	5,50	2,98	Date	Montant	Mode de règlement
1,00	19,60	0,20	05/06/2007	58,30	Chèque CESU / Espèces
Poids total	Total brut HT : 55,12				
Volume total	Remise :				
Nombre de colis	Net HT : 55,12				
	Frais de port :				
	Escompte :				
	Total taxes : 3,18				
	Divers TTC :				
	Acompte :				
	Règlement reçu :				
	NET A PAYER 58,30				

L'entreprise est autorisée à acquitter la TVA sur les débits

CHÈQUE
EMPLOI
SERVICE
UNIVERSEL

RÉCÉPISSÉ DE DÉPÔT DE CHÈQUES CESU
(À CONSERVER PAR L'INTERVENANT)
N°: 05129426



SAP Assistance
45 route de Pau
64300 ORTHEZ

N° NAN : 0753547*0

Date de Remise : 06 Juin 07
Client : Albert DUJARDIN

CHÈQUES CESU DOMICILE UNIVERSEL

Nbre de chèques	Valeur	Montant
4	14 €	56,00 €

CHÈQUES CESU BANQUE POPULAIRE

Nbre de chèques	Valeur	Montant

CHÈQUES CESU SODEXHO

Nbre de chèques	Valeur	Montant

CHÈQUES CESU ACCOR SERVICES FARNCE

Nbre de chèques	Valeur	Montant

CHÈQUES CESU DOMISERVE

Nbre de chèques	Valeur	Montant

CHÈQUES CESU LA BANQUE POSTALE

Nbre de chèques	Valeur	Montant

X

CHÈQUE
EMPLOI
SERVICE
UNIVERSEL

COUPON AGENCE DE DÉPÔT - CHÈQUES CESU
N°: 05129426

Ce bordereau ne peut être
déposé dans votre agence
bancaire

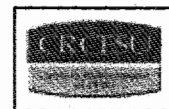

N° NAN : 07535470*0
S.A.P. ASSISTANCE
45 route de Pau
64300 ORTHEZ

Partie réservé, ne pas remplir

Date de remise : 06 Juin 07
Quantité de chèques : 04
Montant total : 56,00 €

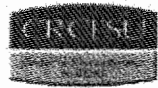

Centre de Remboursement du CESU

Adresse postale : 93 738 BOBIGNY CEDEX 9
Tél. 0 892 680 662 (0,338 € TTC/min) – Fax. 01 48 97 71 96

DÉCOMPTE DE REMISE DE CHÈQUES CESU

Bordereau de décompte à conserver

Votre remise n° 05129426 du 13/06/07
Code client CR CESU : 799311*0

SAP Assistance
45 Route de Pau
64300 ORTHEZ

Détail de la remise	Quantité de chèques CESU	Valeur unitaire du chèque CESU	Montant
CESU Domicile Universel	4	14	56.00
Détail des commissions	HT	TVA 19.60 %	TTC
Frais de dépôt CR CESU	3.75	0.74	4.49
Commission d'encaissement CR CESU	0.90	0.18	1.08
		Total frais	5.57
Montant du remboursement viré au crédit de votre compte bancaire			50.43

ANNEXE 15

Adresse <https://www.bpb.fr>

BPB

Banque Pyrénées-Béarn



Extrait de compte bancaire SAP ASSISTANCE – 15-06-07 *** 14 :23

Mouvement comptabilisés dans le solde Télécharger

Date	Libellé	Valeur	Débit	Crédit
15-06-07	CR CESU – BOBIGNY REM05129426	15-06-07		50.43
15-06-07	0307 99451 7841744 EDF PAU	15-06-07	2 310.00	

ANNEXE 16

Pièce de caisse N° 06-4213

Solde client	RECETTES	DÉPENSES
Dujardin Fre n° 20070613	2,80	

Document à compléter et à rendre avec la copie

DOCUMENT PRÉPARATOIRE	
COMMENT INFORMER LE CLIENT SUR LE DISPOSITIF D'AIDE À LA PERSONNE ?	
1 – Quelles sont les prestations offertes par SAP Assistance ?	
2 – Quels avantages offre ce dispositif d'aide à la personne au niveau financier et administratif ?	
3 – Quels sont les modes de règlement possibles ?	
4 – Comment obtenir le CESU pré-financé ?	
5 – Quel avantage financier offre le CESU pré-financé ?	

Document à compléter et à rendre avec la copie

CLIENT

Adresse :

CP - VILLE :

Orthez, le

DEVIS n° 107
Formule garde d'enfants

OBJET DU PRÉSENT DEVIS

Le présent devis a pour objet la garde à domicile occasionnelle de vos enfants.

NOM	PRÉNOM	ÂGE

NATURE DES PRESTATIONS *

- Proposer des activités adaptées aux compétences, à l'âge et aux goûts de l'enfant.
- Assurer des soins d'hygiène simples.
- Préparer les repas en tenant compte de leurs besoins et des règles de diététique infantile.
- Assurer tous les travaux de remise en ordre des pièces, des locaux, du matériel utilisé pour la toilette, les repas et les différentes activités.
- Assurer le transport entre l'école et le domicile à partir de heures.
- Accompagner l'enfant à ses activités de sport et de loisirs de h à heures.
- Coucher l'enfant pour la sieste, pour la nuit et surveiller son sommeil.

DATE ET LIEU DE L'INTERVENTION

DATES	HEURES	LIEU

* Cocher les cases correspondantes

Document à compléter et à rendre avec la copie

TABLEAU D'ANALYSE DU PROJET DE DEVIS EN LIGNE

DEVIS EN LIGNE PRESTATIONS À DOMICILE	Opérations effectuées		Table(s) utilisée(s)
	Champs à saisir	Champs à consulter	
DATE <input style="width: 100px;" type="text"/>	X		DEVIS
INTITULÉ PRESTATION <input style="width: 150px;" type="text"/>		X (1)	PRESTATIONS
TARIF HORAIRE <input style="width: 150px;" type="text"/>			
NBRE HEURES <input style="width: 100px;" type="text"/>			
PRIX TTC avant réduction d'impôts <input style="width: 100px;" type="text"/>			
PRIX TTC après réduction d'impôts <input style="width: 100px;" type="text"/>			
DEVIS ACCEPTÉ <input type="checkbox"/>			
Vous êtes déjà client			
N° IDENTIFIANT <input style="width: 150px;" type="text"/>			
VOTRE MOT DE PASSE <input style="width: 100px;" type="text"/>			
Vous n'êtes pas client			
NOM <input style="width: 200px;" type="text"/>			
PRÉNOM <input style="width: 150px;" type="text"/>			
ADRESSE <input style="width: 250px;" type="text"/>			
CP <input style="width: 80px;" type="text"/>			
VILLE <input style="width: 150px;" type="text"/>			
E-MAIL <input style="width: 150px;" type="text"/>			
Un N° d'identifiant vous sera communiqué par mèl			

(1) choix dans une liste

Document à compléter et à rendre avec la copie**Tableau d'analyse de l'extraction de données**

Opérations	Table(s) Source(s)	Critères de sélection	Champ de jointure	Champ(s) projeté(s)	Requête résultat
Sélection					R1
					R2
Jointure					
Projection					

