

CORRIGE

Ces éléments de correction n'ont qu'une valeur indicative. Ils ne peuvent en aucun cas engager la responsabilité des autorités académiques, chaque jury est souverain.

FICHE D'ÉVALUATION

Identification du candidat

| Exigences | barème | Justifications | Note |
|--|------------|---|----------------|
| Documents : | 10 | | |
| Tableau des mesures et fiche morphologique en relation avec le modèle. | 4 | | |
| Fiche d'évolution : | | | |
| - adaptation en fonction du modèle et de la cliente. | 4 | | |
| - cohérence de l'ensemble de documents | 2 | | |
| Préparation : | 25 | | |
| Préparation à l'essayage (aspect, bâtissage, repassage) | 10 | | |
| Conformité de la transformation (esthétique, proportions du corps) | 15 | | |
| Essayage : | 55 | | |
| Qualité des retouches justifiées : | | <div style="border: 1px solid black; padding: 10px; width: fit-content; margin: auto;"> <p style="text-align: center;">CRDP de MONTPELLIER</p> <hr style="border: 0.5px solid black;"/> <p style="text-align: center; font-weight: bold; font-size: 1.2em;">RÉSERVÉ AU SERVICE</p> </div> | |
| - Col : | 10 | | |
| - adaptation et transformation | | | |
| - calage | | | |
| - proportions, esthétique | | | |
| - Manche : | 10 | | |
| - adaptation, aplombs, calage, | | | |
| - proportions, esthétique | | | |
| Méthode de l'essayage, ordre logique : | 30 | | |
| - aplombs verticaux et horizontaux | | | |
| - souplesse | | | |
| - proportions | | | |
| - prise en compte des asymétries | | | |
| Utilisation du vocabulaire technique | 5 | | |
| Réglage : | 30 | | |
| Présentation | 5 | | |
| - épingleage | | | |
| - netteté | | | |
| - contrôle de la MO restante (côté gauche, manche gauche) | | | |
| Conformité avec les retouches effectuées | 5 | | |
| Harmonie des lignes et netteté du tracé | 20 | | |
| - équilibrage des assemblages | | | |
| - indications des raccords | | | |
| - régularité des valeurs de coutures | | | |
| NOTE | 120 | Note coefficientée | .. /120 |
| | | NOTE sur 20 (arrondie à 0,50 point près) | ... /20 |

BREVET DE TECHNICIEN

| | | |
|------------------------------------|---------------------|--|
| Coef : 6 | Session 2007 | Durée : 14h30 dont 30 mn pour l'essayage |
| VÊTEMENT Création et Mesure | | Epreuve B2 : coupe, préparation, essayage d'un modèle sur cliente |

CORRIGÉ D'ESSAYAGE

Identification du candidat

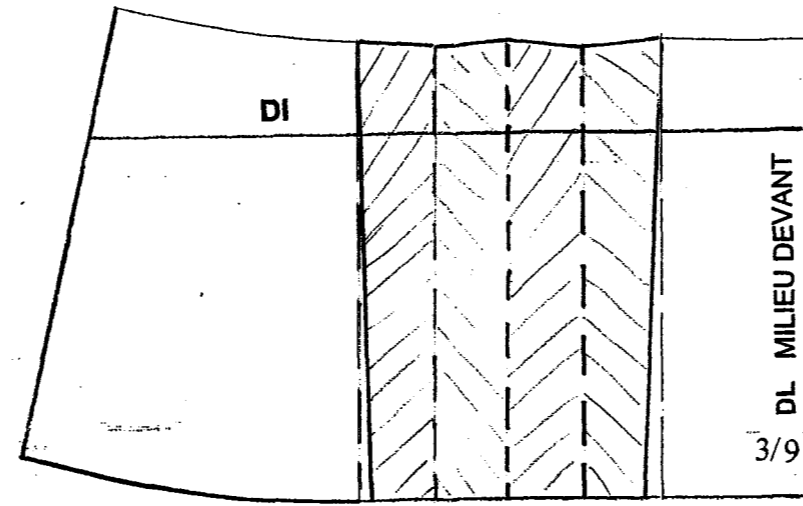
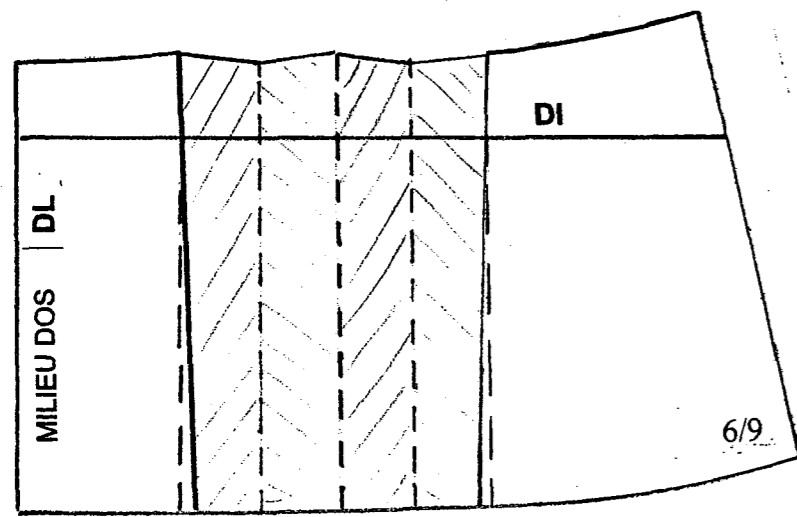
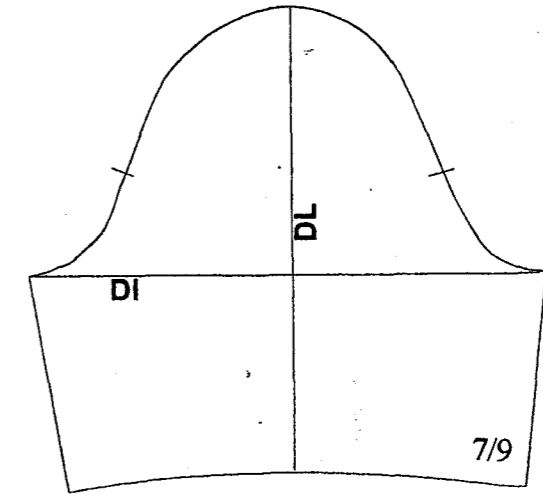
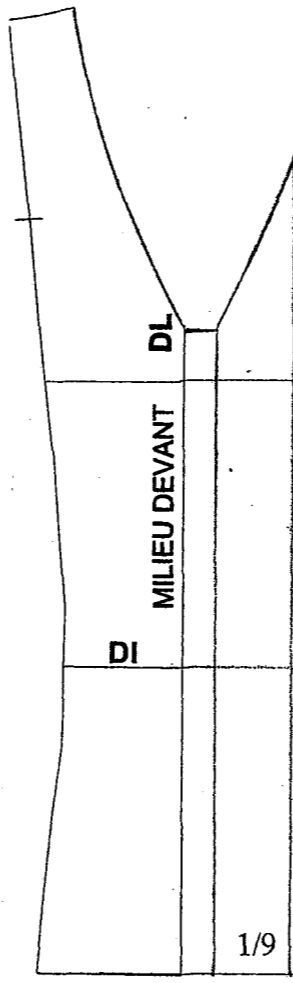
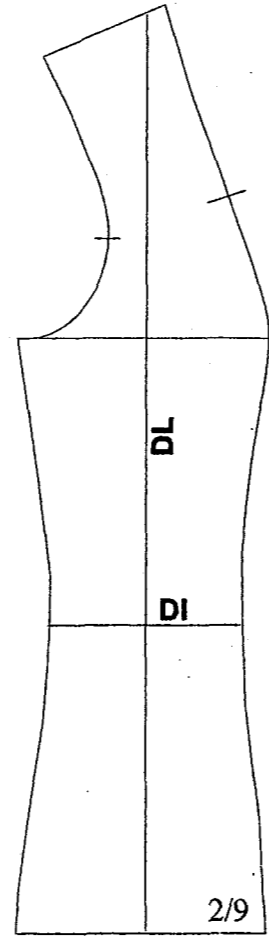
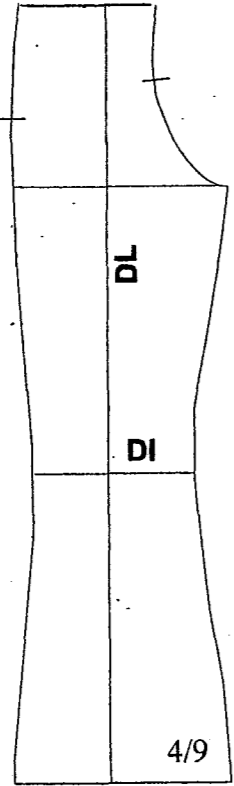
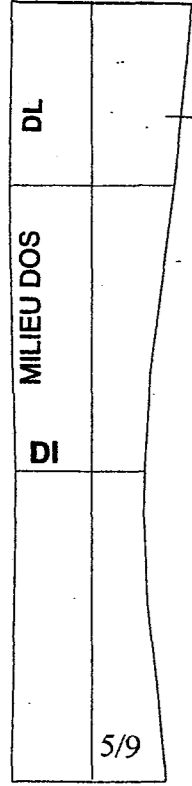
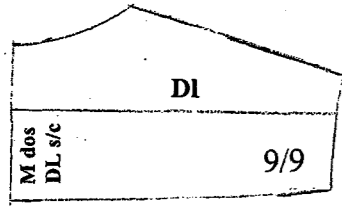

CRDP de MONTPELLIER
RÉSERVÉ AU SERVICE

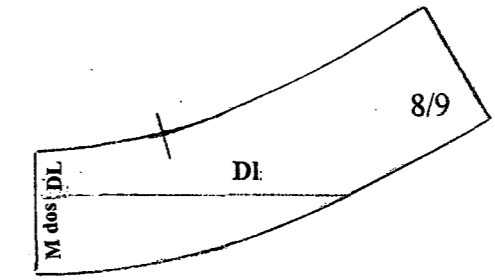

| | |
|---|----------------|
| BREVET DE TECHNICIEN | |
| Coef. : 6 | Session : 2007 |
| Durée : 14h30 dont 30 minutes pour l'essayage | |
| Epreuve : B2 - Coupe, préparation, essaiage d'un modèle simple sur cliente. | |
| VETEMENT : Création et Mesure: | |