

Ce dossier comporte 27 pages numérotées de 1 à 27.
Assurez-vous que cet exemplaire est complet. S'il est incomplet, demandez un autre exemplaire au chef de salle.

- SUJET -

LE SUJET COMPREND CINQ DOSSIERS INDÉPENDANTS

THÈMES	DOSSIERS Pages	ANNEXES	ANNEXES À RENDRE AVEC LA COPIE	BARÈME	ÉVALUATION
Présentation de l'entreprise	2				
Organisation comptable	3				
DOSSIER 1 Préparation d'une commande	4 et 5	A et B	R1	23	
DOSSIER 2 Suivi d'un client - relevé de factures	6 et 7	C et D	R2	12	
DOSSIER 3 1^{ère} PARTIE - Préparation d'une carte d'invitation	8 à 11	E	R3	20	
2^{ème} PARTIE - Élaboration d'un planigramme		F	R4	15	
DOSSIER 4 1^{ère} PARTIE - Comptabilisation d'une déclaration de TVA	12 à 19	G, H, I	R5	11	
2^{ème} PARTIE - Comptabilisation d'opérations courantes		J à O	R6	31	
DOSSIER 5 Envoi d'un message électronique	20	P	R7	8	
TOTAL				120	

AVERTISSEMENTS

Les documents à compléter et à rendre ne sont fournis qu'en un seul exemplaire. Aucun exemplaire supplémentaire ne sera remis au candidat pendant le déroulement de l'épreuve.

DOCUMENTS ET MATÉRIELS AUTORISÉS

Seul le plan de comptes de l'entreprise inclus dans le sujet est autorisé.

La calculatrice de poche à fonctionnement autonome, sans imprimante et sans moyen de transmission, à l'exclusion de tout autre élément matériel ou documentaire.

À l'issue de l'épreuve, joindre à la copie d'examen la page 1 du sujet et les annexes à rendre, complétées ou non. Les faireagrafer avec la copie par le surveillant de salle.

B.E.P. : Métiers de la comptabilité			SUJET
ÉPREUVE : EP2 Activités professionnelles sur dossier			
Durée : 3 h 00	Coefficient : 6	Session 2007	Page 1 / 27

Délices de saison

Créée en 1995, la société DÉLICES DE SAISON s'est spécialisée sur le marché des crêpes garnies salées ou sucrées.

L'objectif est de proposer aux consommateurs des produits culinaires de haute qualité, réalisés selon des recettes anciennes ou gastronomiques.

Les ventes d'« Aumônières » (crêpes garnies aux noix de St Jacques, présentées en forme de petites bourses, nouées par un lien de poireaux frais) constituent l'essentiel de son chiffre d'affaires.

Les produits sont vendus « en frais » en grande surface, et « en surgelé » en restauration hors domicile et magasins spécialisés.

Vous êtes stagiaire auprès de Madame Lemaire, responsable du service commercial et comptable. Elle vous confie différents dossiers à traiter sur lesquels elle a collé à chaque fois une note de travail.

PRÉSENTATION DE L'ENTREPRISE

Présentation

Forme juridique : SA
Adresse : 1 boulevard Basly
62260 AUCHEL
Téléphone : (33)03 21 61 48 88
Fax : (33)03 21 66 00 44
Date de création : 1995
Nombre de salariés : 45
Chiffre d'affaires : 11 696 436 €
Mél : delicesdesaison@wanadoo.fr
Site : www.delicesdesaison.com

Produits

Marque :
Délices de saison

Produits :

- Crêpes garnies salées
- Crêpes sucrées
- Ficelles picardes
- Pomme de terre garnies
- Salade repas

Caractéristiques commerciales

Cibles commerciales :
Agent commercial
Centrale d'achat
Grande surface
Restauration Hors Domicile
Magasins spécialisés
Distinction obtenue : Tavola d'or 1996

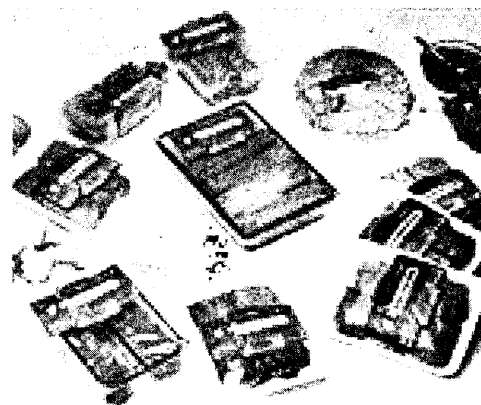

L'entreprise est soumise de plein droit au régime du réel normal de TVA et facture ses ventes de biens au taux de 5.5 %.

L'entreprise utilise une suite logicielle pour réaliser la gestion commerciale et comptable. Elle dispose également d'un texteur, d'un tableur et d'un logiciel de gestion de base de données.

Nous sommes le 7 juin.

B.E.P. : Métiers de la comptabilité			SUJET
ÉPREUVE : EP2 Activités professionnelles sur dossier			
Durée : 3 h 00	Coefficient : 6	Session 2007	Page 2 / 27

ORGANISATION COMPTABLE

L'exercice comptable coïncide avec l'année civile, soit du 1^{er} janvier au 31 décembre.

Les pièces comptables précomptabilisées sur bordereaux sont saisies sur les journaux suivants :

- **AC** : Journal des achats
- **VT** : Journal des ventes
- **OD** : Journal des opérations diverses
- **CA** : Journal de caisse
- **BQ** : Journal de banque

Un numéro d'ordre est attribué à chaque facture fournisseur.

Les factures fournisseurs sont comptabilisées à leur date de création.

Extrait du plan de comptes

218300	Matériel de bureau et informatique	601000	Achats de matières premières
218400	Mobilier	606100	Fournitures non stockables
401ACR	Acrel	606400	Fournitures administratives
401AMI	Amipro	609000	Rabais, remises et ristournes obtenus
401FRA	France Telecom	613000	Locations
401FRO	Fromageries du Nord	615000	Entretien et réparations
401ING	Ingredia	616000	Primes d'assurances
401LAM	Lamartine	618000	Divers
401999	Fournisseurs divers	622000	Rémunérations d'intermédiaires et honoraires
403000	Fournisseurs Effets à payer	623000	Publicité, publications, relations publiques
404AMI	Fournisseurs d'immobilisations Amipro	624000	Transports de biens
411BER	Bernard	625000	Déplacements, missions et réceptions
411ELA	Elagrín	626000	Frais postaux, frais télécommunications
411GRA	Grandpillier	627000	Services bancaires et assimilés
411LAM	Lamy	631000	Impôts, taxes et versements assimilés
411LFD	LFD	635000	Autres impôts et taxes et versements assimilés
411MAT	Matisse Traiteur	658000	Charges diverses de gestion courantes
411999	Clients divers	661000	Charges d'intérêts
413000	Clients Effets à recevoir	665000	Escomptes accordés
445514	TVA à décaisser avril	701000	Vente de plats préparés
445515	TVA à décaisser mai	708500	Port et frais accessoires facturés
445620	TVA déductible sur immobilisations	709000	Rabais, remises et ristournes accordés
445661	TVA déductible sur A.B.S. 5.5 %	758000	Produits divers de gestion courante
445662	TVA déductible sur A.B.S. 19.6 %	765000	Escomptes obtenus
445670	Crédit de TVA à reporter		
445710	TVA collectée 5.5 %		
511200	Chèque à encaisser		
512000	Banque CRÉDIT MUTUEL		
514000	Chèques postaux		
530000	Caisse		

B.E.P. : Métiers de la comptabilité			SUJET
ÉPREUVE : EP2 Activités professionnelles sur dossier			
Durée : 3 h 00	Coefficient : 6	Session 2007	Page 3 / 27

DOSSIER 1

Mme Lemaire vous laisse un dossier sur lequel elle a collé la note ci-dessous :

Afin de préparer les invitations pour le Salon Régional des Saveurs, qui aura lieu à Arras en novembre prochain, je vous demande de commander auprès du fournisseur Lamartine :

- 6 000 enveloppes blanches 80 g autocollantes sans fenêtre 110 x 220
- 10 ramettes de papier blanc format A4 160g gamme DCP

Établissez le bon de commande en appliquant le tarif le plus avantageux pour nous.

Nous règlerons au moment de la livraison.

*Mme Lemaire
Le 7/06/2007*

Dans le dossier, vous trouvez les documents concernant le fournisseur Lamartine :

- des extraits du catalogue avec les tarifs Annexes A et B
- un bon de commande Annexe R1 à rendre avec la copie

Annexe A

Extrait du catalogue et des tarifs 2007

Gamme DCP

Papier blanc Digital Color Printing.

Papier pour impression de textes et images noir et blanc et couleurs, recommandé pour photocopieurs, imprimantes laser et jet d'encre. Sublimation thermique table traçante offset. Sa blancheur et son opacité en font le papier idéal pour toute application couleur.

	Format	Ramette de 500 feuilles	Carton de 5 ramettes
100 g	A4	101 190	101 208
100 g	A3	101 191	101 209
	Format	Ramette de 250 feuilles	Carton de 5 ramettes
120 g	A4	101 192	101 210
120 g	A3	101 193	101 211
	Format	Ramette de 250 feuilles	Carton de 4 ramettes
160 g	A4	101 194	101 212
160 g	A3	101 195	101 213
	Format	Ramette de 125 feuilles	Carton de 6 ramettes
210 g	A4	101 196	101 214
210 g	A3	101 197	101 215



Des couleurs éclatantes



Clairefontaine



HP Limited

Ref.	P.U.H.T.	Ref.	P.U.H.T.	Ref.	P.U.H.T.
101158	922.08	101193	11.18	101212	28.63
101165	17.85	101194	7.34	101213	57.25
101166	606.83	101195	14.68	101214	32.18
101167	35.70	101196	5.50	101215	64.23
101168	606.83	101197	10.98	101218	16.56
101180	8.69	101198	4.49	101219	563.04
101181	18.33	101199	8.98	101225	25.56
101183	44.41	101208	44.75	101226	29.33
101190	9.18	101209	89.60	101227	8.78
101191	18.38	101210	27.20	101228	5.81
101192	5.58	101211	54.50	101229	1.79

B.E.P. : Métiers de la comptabilité			SUJET
ÉPREUVE : EP2 Activités professionnelles sur dossier			
Durée : 3 h 00	Coefficient : 6	Session 2007	Page 4 / 27

Extrait du catalogue et des tarifs 2007

Ref.	P.U.H.T.	Ref.	P.U.H.T.
203139	45.31	203209	20.60
203140	14.35	203210	2.81
203141	10.62	203211	2.81
203143	15.20	203212	4.38
203144	10.81	203213	4.38
203145	13.69	203214	4.00
203146	13.69	203215	2.47
203147	15.90	203216	1.81
203148	28.66	203217	1.81
203149	67.51	203218	1.81
203150	4.16	203219	1.81
203151	2.88	203220	2.12
203152	61.07	203221	3.93
203153	35.47	203222	3.06
203154	9.17	203223	3.15
203155	14.38	203224	3.93
203156	19.12	203225	1.10
203157	22.59	203226	6.38
203158	14.19	203227	7.16
203159	32.36	203228	0.82
203160	14.86	203229	0.47
203161	18.16	203230	0.71
203162	15.71	203231	8.42
203163	81.63	203232	9.98
203164	134.46	203233	9.98
203165	88.43	203234	5.22
203166	90.69	203235	0.97
203167	31.95	203236	2.44
203168	32.68	203237	7.16
203169	3.03	203238	1.24
203170	2.44	203239	2.75
203171	13.37	203240	1.20
203172	1.51	203241	0.65
203173	2.43	203242	0.50
203174	7.55	203243	12.05
203175	5.98	203244	10.67
203176	22.25	203245	23.93
203177	21.56	203246	27.00
203178	12.94	203247	10.93
203179	19.18	203248	16.37
203180	21.32	203249	0.53
203181	10.42	203250	1.37
203182	12.96	203251	1.50
203183	16.15	203260	20.6
203184	20.60	203268	6.30
203185	9.49	203270	7.26
203186	1.20	203271	7.26
203187	1.33	203272	59.32
203188	17.67	203273	59.76
203189	11.92	203274	66.24
203190	11.10	203275	66.24
203187	1.13	203276	6.96
203188	1.64	203278	7.12
203189	1.59	203279	10.69
203190	21.76	203280	10.69
203191	24.79	203281	66.75
203192	24.06	203282	67.85
203193	23.65	203283	100.94
203194	26.53	203284	100.94
203195	34.43	203285	6.46
203196	9.71	203286	10.05
203197	9.71	203287	10.69
203198	14.23	203288	10.82
203199	14.23	203290	12.65
203200	11.37	203291	13.79
203201	11.37	203293	14.10
203202	17.88	203295	1.29
203203	17.88	203296	1.63
203204	19.99	203297	1.61
203205	22.86	203298	2.33
203206	17.76	203301	2.59
203207	17.76	203302	3.26

90 g.



Enveloppe blanche 90 g
Autoadhésive avec bande de protection

Qualité supérieure. Vêlin extra-blanc, fond gris, longue conservation.

Boîte de 500

114 x 162	203 143
110 x 220	203 144
110 x 220 fenêtre 35 x 100	203 145
110 x 220 fenêtre 45 x 100	203 146
162 x 229	203 147
162 x 229 fenêtre 45 x 100 haute	203 148



Enveloppe blanche 80 g
Autoadhésive avec bande de protection

Boîte de 500	1 boîte	10 boîtes
114 x 162	203 268	203 272
110 x 220	203 290	203 273
110 x 220 fenêtre 35 x 100	203 270	203 274
110 x 220 fenêtre 45 x 100	203 271	203 275



Enveloppe blanche 80 g
Autocollante

Boîte de 500	1 boîte	10 boîtes
114 x 162	203 276	203 281
110 x 220	203 278	203 282
110 x 220 fenêtre 35 x 100	203 279	203 283
110 x 220 fenêtre 45 x 100	203 280	203 284

B.E.P. : Métiers de la comptabilité

SUJET

ÉPREUVE : EP2 Activités professionnelles sur dossier

Durée : 3 h 00

Coefficient : 6

Session 2007

Page 5 / 27

DOSSIER 2

Le 7 juin 2007, Mme Lemaire vous confie le dossier du client LFD. La note suivante est jointe au dossier :

Le client LFD règle ses créances une fois par mois.

Veillez préparer son relevé de factures N° 06174 pour le mois de mai.

Mme Lemaire

Dans le dossier, vous trouvez :

- la fiche du client LFD
- le grand livre client LFD
- un relevé de factures

Annexe C

Annexe D

Annexe R2 à rendre avec la copie

Annexe C

Clients			
Code	411LFD	Forme juridique	S.A.R.L.
Société	LFD		
SIRET	12545812514587		
Famille	Distribution	Représentant	132
Tél	03 21 45 00 05		
Fax	03 21 45 24 25		
	lfd@alice.fr		
	< Site Web >		
Crédit accordé	0.00	Total dû	0.00
		Dispo.	0.00
Chèque à réception du relevé de factures			
Mode règlement	CH A RECEPTIO	Risque	Bloqué
			Relevé de comptes
Adresse Nature Contact Relations Clients Banque Divers Observations			
Facturation		Livraison	
LFD		Société LFD	
112 rue du 8 mai		112 rue du 8 mai	
62000 ARRAS		62000 ARRAS	
Autres adresses		Recherche adresse	
Créer			

B.E.P. : Métiers de la comptabilité

SUJET

ÉPREUVE : EP2 Activités professionnelles sur dossier

Durée : 3 h 00

Coefficient : 6

Session 2007

Page 6 / 27

GRAND LIVRE DES CLIENTS - compte 411LFD

Du : 01/04/2007 au : 06/06/2007

Avec brouillard Hors simulation Avec comptes soldés En euros

Mvt*	JL	Date d'écriture	Libellé de l'écriture	V	Montant débit	Lettrage	Montant crédit	Solde cumulé
CLIENT LFD								
589	VT	05/04/07	FACTURE N° 04191	B	3 236.24	E	0.00	3 236.24
652	VT	12/04/07	FACTURE N° 04330	B	1 456.32	E	0.00	4 692.56
724	VT	28/04/07	AVOIR N° AV0456	B	0.00	E	65.32	4 627.24
749	VT	03/05/07	FACTURE N° 05056	B	2 145.30		0.00	6 772.54
802	BQ	06/05/07	CHEQUE N° 4512490	B	0.00	E	4 627.24	2 145.30
859	VT	06/05/07	FACTURE N° 05210	B	2 345.68		0.00	4 490.98
954	VT	12/05/07	FACTURE N° 05360	B	3 454.40		0.00	7 945.38
1021	VT	19/05/07	AVOIR N° AV05214	B	0.00		114.20	7 831.18
1212	VT	24/05/07	FACTURE N° 05420	B	1 230.60		0.00	9 061.78
1256	VT	26/05/07	FACTURE N° 05550	B	2 560.46		0.00	11 622.24
1358	VT	03/06/07	FACTURE N° 06122	B	1 458.45		0.00	13 080.69
COMPTÉ 411LFD					17 887.45		4 806.76	13 080.69

*Mvt : Mouvement

B.E.P. : Métiers de la comptabilité			SUJET
ÉPREUVE : EP2 Activités professionnelles sur dossier			
Durée : 3 h 00	Coefficient : 6	Session 2007	Page 7 / 27

DOSSIER 3 – 1^{ère} PARTIE

Le 7 juin 2007, Mme Lemaire vous confie le dossier relatif à la préparation du Salon Régional des Saveurs. La note suivante est jointe au dossier :

Le Salon Régional des Saveurs se tiendra à Arras du 24 au 26 novembre. Une invitation sera envoyée à tous nos clients et prospects, début septembre.

Vous rédigez et présenterez l'invitation sur une carte de 21 x 20 cm. Elle sera pliée au moment de la mise sous enveloppe :

- *prenez en compte toutes les annotations que j'ai portées sur la documentation ainsi que les éléments soulignés ;*
- *les coordonnées des destinataires seront imprimées sur des étiquettes puis collées sur les enveloppes. Ne les faites pas figurer sur la carte.*

Présentez un travail très soigné, sans faute.

Merci, Mme Lemaire

Dans le dossier, vous trouvez :

- une documentation de la Chambre de Commerce et d'Industrie annotée
- la carte d'invitation

Annexe E

Annexe R3 à rendre avec la copie

B.E.P. : Métiers de la comptabilité		SUJET	
ÉPREUVE : EP2 Activités professionnelles sur dossier			
Durée : 3 h 00	Coefficient : 6	Session 2007	Page 8 / 27

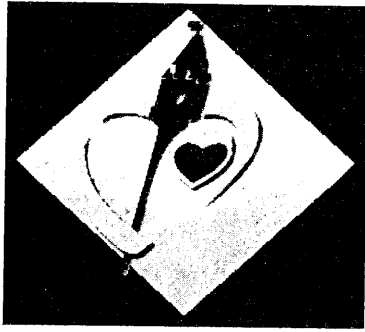

Salon Régional des Saveurs

Les organisateurs du **6^{ème} Salon Régional des Saveurs** espèrent cette année encore accueillir, **du 24 au 26 novembre prochain**, près de **20 000 visiteurs** sur les **7 500 m² d'exposition des halls d'Artois Expo à Arras !**

Tous les ingrédients qui ont contribué au succès de cette manifestation seront de nouveau présents :

- des produits régionaux de qualité
- des artisans des métiers de la bouche : bouchers, charcutiers, traiteurs, boulangers, pâtisseries et chocolatiers.

Cette manifestation proposera un véritable avant-goût de fête et de promotion de la qualité et de l'amour du travail bien fait. Ainsi, outre les inévitables et très appréciées dégustations ou les réalisations de recettes en direct, il sera également proposé d'assister au concours des Tables Régionales.

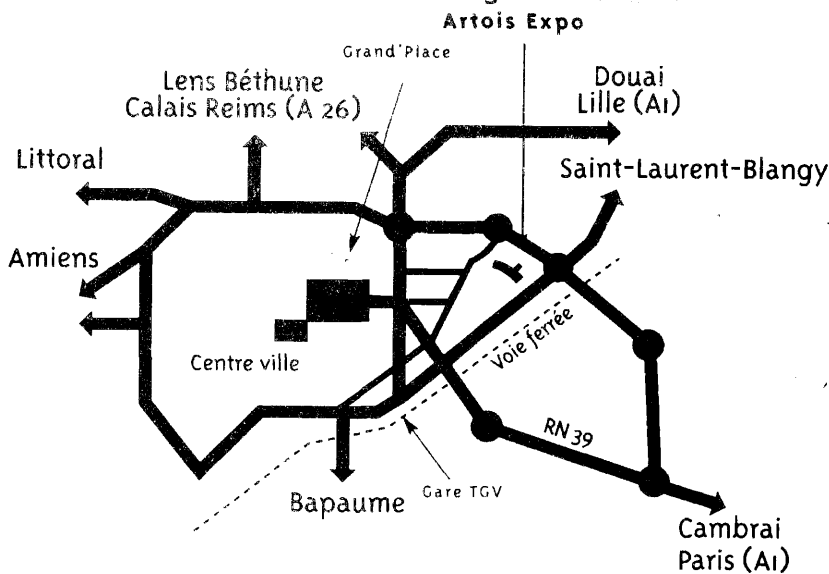

Annotations

C'est la 6^{ème} fois que nous participons au salon.

Nous aurons le plaisir d'accueillir les visiteurs sur notre stand de 10 h à 18 h sans interruption. (donnez toutes les informations nécessaires et mettez-les en évidence)

Nos clients trouveront différents stands (Voir les mentions soulignées)

Des dégustations gratuites de nos produits seront proposées.

Le plan sera joint à l'invitation, il permettra d'accéder plus facilement au salon.

Vous terminerez sur une formule de politesse conviviale. Je signerai moi-même.

B.E.P. : Métiers de la comptabilité

SUJET

ÉPREUVE : EP2 Activités professionnelles sur dossier

Durée : 3 h 00

Coefficient : 6

Session 2007

Page 9 / 27

DOSSIER 3 – 2^{ème} PARTIE

Le 7 juin, Mme Lemaire vous laisse des consignes pour organiser le planning de présence des salariés au salon. La note suivante est jointe au dossier :

Les représentants et les secrétaires du service commercial seront présents au Salon Régional des Saveurs, afin d'accueillir les visiteurs, proposer des dégustations, renseigner les clients et enregistrer les commandes éventuelles.

Pendant les 3 jours (vendredi 24, samedi 25, dimanche 26 novembre), il faudra 2 personnes en permanence sur le stand :

- *1 représentant obligatoirement,*
- *Et/ou 1 secrétaire,*
- *Et/ou moi-même.*

Nous serons présents par demi-journée (de 10 h à 14 h, le matin et de 14 à 18 h l'après-midi). Nous devons assurer chacun 2 demi-journées.

J'ai demandé à chaque salarié ce qui lui convenait le mieux, avec ses souhaits ou ses obligations personnelles. J'ai noté sur chaque fiche un commentaire.

En ce qui me concerne, je compléterai les permanences s'il manque du personnel.

Vous devez réaliser le planning :

- *en tenant compte au mieux des souhaits de chacun mais aussi de mes observations ;*
- *en classant les salariés dans l'ordre alphabétique et en utilisant des motifs pour distinguer leurs fonctions.*

N'oubliez pas de me faire figurer sur le planning.

Présentez un travail très soigné.

Mme Lemaire

Dans le dossier, vous trouvez :

- Les fiches de souhaits des salariés Annexe F
- Le planning de permanence au Salon Annexe R4 à rendre avec la copie

B.E.P. : Métiers de la comptabilité			SUJET
ÉPREUVE : EP2 Activités professionnelles sur dossier			
Durée : 3 h 00	Coefficient : 6	Session 2007	Page 10 / 27

Fiches de souhaits des salariés

Salarié : *Sophie Duhautois*Fonction : *Secrétaire***Souhaits pour la permanence au salon**

*Le matin uniquement si possible
RV médical chez un spécialiste à Paris, prévu depuis mai, le vendredi 24/11, je serai donc absente ce jour là.*

Observations : *ok*Salarié : *Laetitia Dumortier*Fonction : *Secrétaire***Souhaits pour la permanence au salon**

L'après-midi si possible uniquement

Observations : *Ne pas la faire venir le dimanche car elle a déjà participé un dimanche, à la foire de printemps.*

Salarié : *Nathalie Guérin*Fonction : *Secrétaire***Souhaits pour la permanence au salon**

Je ne pourrai y assister. Mon congé maternité démarre le 23/11.

Observations : *OK, je la remplacerais si nécessaire*

Salarié : *François Salomon*Fonction : *Représentant***Souhaits pour la permanence au salon**

Je peux assurer la permanence à n'importe quel moment

Observations : *Il habite à plus de 100 km d'Arras, faites-le déplacer de préférence pour une journée complète pour limiter les trajets*

Salarié : *Marc Ringot*Fonction : *Représentant***Souhaits pour la permanence au salon**

*Etre présent les matins si possible
Je partirai pour New-York au Congrès International lundi 27/11*

Observations : *OK, le libérer dimanche si possible à cause de son départ lundi*

Salarié : *Grégoire Marien*Fonction : *Représentant***Souhaits pour la permanence au salon**

Etre présent les après-midi sauf dimanche si possible

Observations : *ok*

DOSSIER 4 – 1^{ère} PARTIE

Le 7 juin 2007, Mme Lemaire vous confie le dossier de la déclaration de TVA. La note suivante est jointe au dossier :

Avant de comptabiliser la déclaration de TVA de mai et son règlement dans le logiciel de comptabilité, je vous demande d'effectuer la précomptabilisation sur un bordereau de saisie.

N'oubliez pas que les documents s'enregistrent dans les journaux correspondants à la date de création et que vous disposez du plan de comptes de l'entreprise.

Merci, Mme Lemaire

Dans le dossier, vous trouvez :

- le chèque de règlement complété Annexe G
- la déclaration de TVA complétée Annexe H
- une balance partielle Annexe I
- un bordereau de saisie Annexe R5 à rendre avec la copie

Annexe G

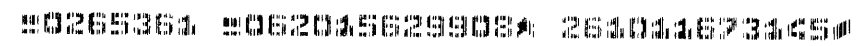
Chèque N°	0265361	Ordre	TRESOR PUBLIC	Date	07/06/07
En règlement de	CA3 de MAI			Montant €	607,00
Crédit Mutuel Nord Europe					
Payez contre ce chèque en euros € <u>Six cent sept euros</u> €					
non endossable sauf au profit d'un établissement de crédit Somme en toutes lettres					
à <u>TRESOR PUBLIC</u> € 607,00					
Payable en France					
62 AUCHEL TEL 0620 35 20 17		0265361 02610 11673145 DÉLICES DE SAISON 1 bd Basly 62260 AUCHEL			
le <u>7 juin 2007</u> signature					
(71)					
					

B.E.P. : Métiers de la comptabilité			SUJET
ÉPREUVE : EP2 Activités professionnelles sur dossier			
Durée : 3 h 00	Coefficient : 6	Session 2007	Page 12 / 27

DOSSIER 4 – 2^{ème} PARTIE

Le 7 juin 2007, Mme Lemaire vous confie un dossier avec différentes pièces comptables du jour qui n'ont pas encore été comptabilisées. La note suivante est jointe au dossier :

Avant de comptabiliser les différentes pièces comptables dans le logiciel de comptabilité, je vous demande d'effectuer la précomptabilisation sur un bordereau de saisie.

N'oubliez pas que les documents s'enregistrent dans les journaux correspondants à la date de création et que vous disposez du plan de comptes de l'entreprise.

Merci, Mme Lemaire

Dans le dossier, vous trouvez :

- une documentation comptable Annexe J
- les pièces comptables Annexe K à O
- un bordereau de saisie Annexe R6 à rendre avec la copie

Annexe J

DOCUMENTATION COMPTABLE

PLAN COMPTABLE GÉNÉRAL (Extrait)

321-1 - Le coût d'acquisition d'une immobilisation corporelle est constitué de son prix d'achat, y compris les droits de douane, et des taxes non récupérables (après déduction des remises, rabais commerciaux et escomptes de règlement), de tous les coûts directement attribuables engagés pour mettre l'actif en place et en état de fonctionner selon l'utilisation prévue par la direction.

B.E.P. : Métiers de la comptabilité			SUJET
ÉPREUVE : EP2 Activités professionnelles sur dossier			
Durée : 3 h 00	Coefficient : 6	Session 2007	Page 14 / 27



SARL AMIPRO
 31 route de Cambrai 62000 ARRAS
 Tel: 03 21 21 42 10
 Fax: 03 21 21 42 11
 www.amipro.com
 RCS : ARRAS B 645 510 215

FACTURE

N° 0041 du 06/06/07

Pièce
 n° 0612

Délices de saison
 1 bd Basly
 62260 AUCHEL

Réf.	Désignation	Unité	Qté	Prix unitaire	Montant
5500V	IMPRIMANTE LASER PHASER 5500 DT XEROX Vitesse d'impression 50 ppm Mémoire RAM 128 Mo Processeur RIS C 500 MHz Garantie deux ans sur site	1	1	5 043,96	5 043,96

Base HT	Taux TVA	Montant TVA	NET À PAYER
5 043.96	19,60 %	988.62	6 032.58

Conditions de règlement : au comptant par chèque avant le 14/06/07
 En cas de retard de paiement : pénalité de 0,40 % par mois de retard

N° SIRET : 645 510 215 00040 NAF : 158P N° intracommunautaire : FR 66 645 510 215

B.E.P. : Métiers de la comptabilité			SUJET
ÉPREUVE : EP2 Activités professionnelles sur dossier			
Durée : 3 h 00	Coefficient : 6	Session 2007	Page 15 / 27

FROMAGERIES DU NORD

Société au capital de 60 000 000 €
51-53 Avenue F. Lobbedez-BP 946
62033 Arras
RC Arras B 383 168 481
SIRET 383.168.481.00018
TVA FR 68 383 168 481
Téléphone 03 21 23 80 45
Fax 03 21 23 80 45

Pièce
N° 0613

Facture n° 0606

Le 06/06/07

ADRESSE DE LIVRAISON

Les délices de saison
1 Boulevard Basly
62260 AUCHEL

ADRESSE DE FACTURATION

Les délices de saison
1 Boulevard Basly
62260 AUCHEL

Vos Références : BC N° 325 du 04/06/07
Mode de Règlement : Chèque à 30 jours, le 06/07/07

Dossier n° : 02489**Vos coordonnées :**

Tél : 03 21 61 48 88

Fax : 03 21 66 00 44

mél : delicesdesaison@wanadoo.fr

Page : 1

Code article	Description	Quantité	P. U. brut	% Remise	P. U. Net	Montant H. T.
CE32	Lait écrémé	330 L	0.42	2	0.41	135.30
CR54	Lait entier	420 L	0.45		0.45	189.00
FD14	Préparations lactières maigres	250 Kg	1.36		1.36	340.00
GF89	Préparations alimentaires maigres	320 Kg	1.65		1.65	528.00
PORT	Frais de transport					25.00

Base HT	Remise	Taux de TVA	Montant de TVA	Totaux	NET À PAYER
1 217.30		5.5 %	66.95	HT : 1 217.30	1 284.25
				TVA : 66.95	

En conformité avec la loi 92-1442 du 31/12/92 modifiée au 01/07/93, une pénalité sera appliquée pour retard de paiement, calculée au taux légal multiplié par 1,5. Escompte pour paiement anticipé 0%.

B.E.P. : Métiers de la comptabilité			SUJET
ÉPREUVE : EP2 Activités professionnelles sur dossier			
Durée : 3 h 00	Coefficient : 6	Session 2007	Page 16 / 27



Pour nous joindre
Service clients
1016

Appel gratuit de votre ligne

Service après vente
1015

Appel gratuit de votre ligne

SERVICE CLIENTS PRO
BP 747
62031 ARRAS CEDEX
www.francetelecom.com

Vos références
numéro de client
0101303402
adresse de votre ligne
DÉLICES DE SAISON
1 boulevard Basly
62160 AUCHEL

Exp. : France Télécom - BP 747
62031 ARRAS CEDEX



DÉLICES DE SAISON
1 boulevard Basly
62160 AUCHEL

facture n° 0321614888 06E5- 2Q03

date : 06/06/2007

	Montant € HT	Information € TTC
Abonnements, forfaits et options	290,00	346,84
Communications	28,89	34,55
Services ponctuels ou occasionnels	9,48	9,48

	Montant € HT	Information € TTC
Total de votre facture	328,37	390,87
TVA payée sur les débits (19,6%) sur 318,89 €	62,50	
TVA payée sur les débits (19,6%) sur 9,48 €	0,00	
Les montants TTC informatifs sont arrondis, leur somme peut différer du total TTC de la facture.		

Dernier montant dû à France Télécom
Règlement et autres opérations pris en compte au 04/06/07

Somme prélevée le 08/07/2007 **390,87**
> Prochaine facture vers le 06/08/2007

Avis de prélèvement automatique

> La somme à payer sera prélevée sur le compte désigné ,
Montant du prélèvement : 390.87 €

Nom de la banque	Code établissement	Code guichet	Numéro de compte
Crédit Mutuel Nord Europe AUCHEL	15629	002610	00011673145

B.E.P. : Métiers de la comptabilité		SUJET	
ÉPREUVE : EP2 Activités professionnelles sur dossier			
Durée : 3 h 00	Coefficient : 6	Session 2007	Page 17 / 27

*Delices de saison*1 Boulevard Basly
62260 AUCHEL

Tél : 03 21 61 48 88

Fax : 03 21 66 00 44

Capital : 151 900 €

R.C.S : Béthune B 381 840 270

Facture en EUR N° : 06143

DATE	CLIENT	PAGE
07/06/2007	411LFD	1

LFD

112 rue du 8 mai

62000 ARRAS

Taux de l'Euro : 6.55957

MODE DE RÈGLEMENT	ECHÉANCE	N/Id CEE : FR04381840270
Chèque après relevé de factures		V/Id CEE :

Références :

RÉFÉRENCE	DÉSIGNATION	QUANTITÉ	P.U. HT	% REM	REMISE HT	MONTANT HT	TVA
213456	Crêpes sucrées	345.000	2.130	0.00	0.00	734.85	2
213457	Crêpes salées	564.000	2.150	0.00	0.00	1212.60	2
213567	Ficelles Picardes	654.000	3.560	0.00	0.00	2328.24	2
	Total HT					4275,69	

Remarque : BL: BL135 du 06/06/2007

NET HT	REMISE	MT TVA	% TVA	PORT	TOTAUX	TOTAL TTC	ACOMPTE	NET A PAYER
2	4190.18	Tx: 2.00	230.46	5.50	0.00	H.T. : 4190.18		
		85.51			0.00	T.V.A. : 230.46	4420.64	0.00
								4420.64

B.E.P. : Métiers de la comptabilité			SUJET
ÉPREUVE : EP2 Activités professionnelles sur dossier			
Durée : 3 h 00	Coefficient : 6	Session 2007	Page 18 / 27

*Delices de saison*1 Boulevard Basly
62260 AUCHELTél 03 21 61 48 88
Capital 151 900 €
R.C.S Béthune B 381 840 270

Avoir N° : AV06087

DATE	CLIENT	PAGE
07/06/2007	411MAT	1

MATISSE TRAITEUR

12 Rue Nationale

62153 SOUCHEZ

N/d CEE : FR04381840270
V/d CEE :

Références : Facture N° 06123 du 04/06/07

REFERENCE	DESIGNATION	QUANTITE	P.U. HT	% REM	REMISE HT	MONTANT HT	TVA
213456	Retour Crêpes sucrées non commandées	45.000	2.130	0.00	0.00	95.85	2

Remarque :

NET HT	REMISE	MT TVA	% TVA	PORT	TOTAUX	TOTAL TTC	ACOMPTE	NET A PAYER
2 95.85	Tx: 0.00 0.00	5.27	5.50	0.00 0.00	H.T. : 95.85 T.V.A. : 5.27	101.12	0.00	101.12

B.E.P. : Métiers de la comptabilité

SUJET

ÉPREUVE : EP2 Activités professionnelles sur dossier

Durée : 3 h 00

Coefficient : 6

Session 2007

Page 19 / 27

DOSSIER 5

Le 7 juin 2007, Mme Lemaire vous confie le soin d'envoyer un message électronique. Auparavant, elle vous demande d'analyser la situation.

Répondez aux questions posées avant d'envoyer le message suivant à notre représentant, Marc Ringot :

Objet : Salon Régional des Saveurs

Message :

- salutations,
- ci-joint le fichier « Carte d'invitation salon régional 2007 »,
- rappeler à nos différents clients, notre présence sur un des stands du Salon Régional des Saveurs.
- Formule de politesse
- Signature

Mme Lemaire

Vous disposez :

- d'une copie d'écran du logiciel
- de la grille d'analyse

Annexe P

Annexe R7 à rendre avec la copie

Annexe P

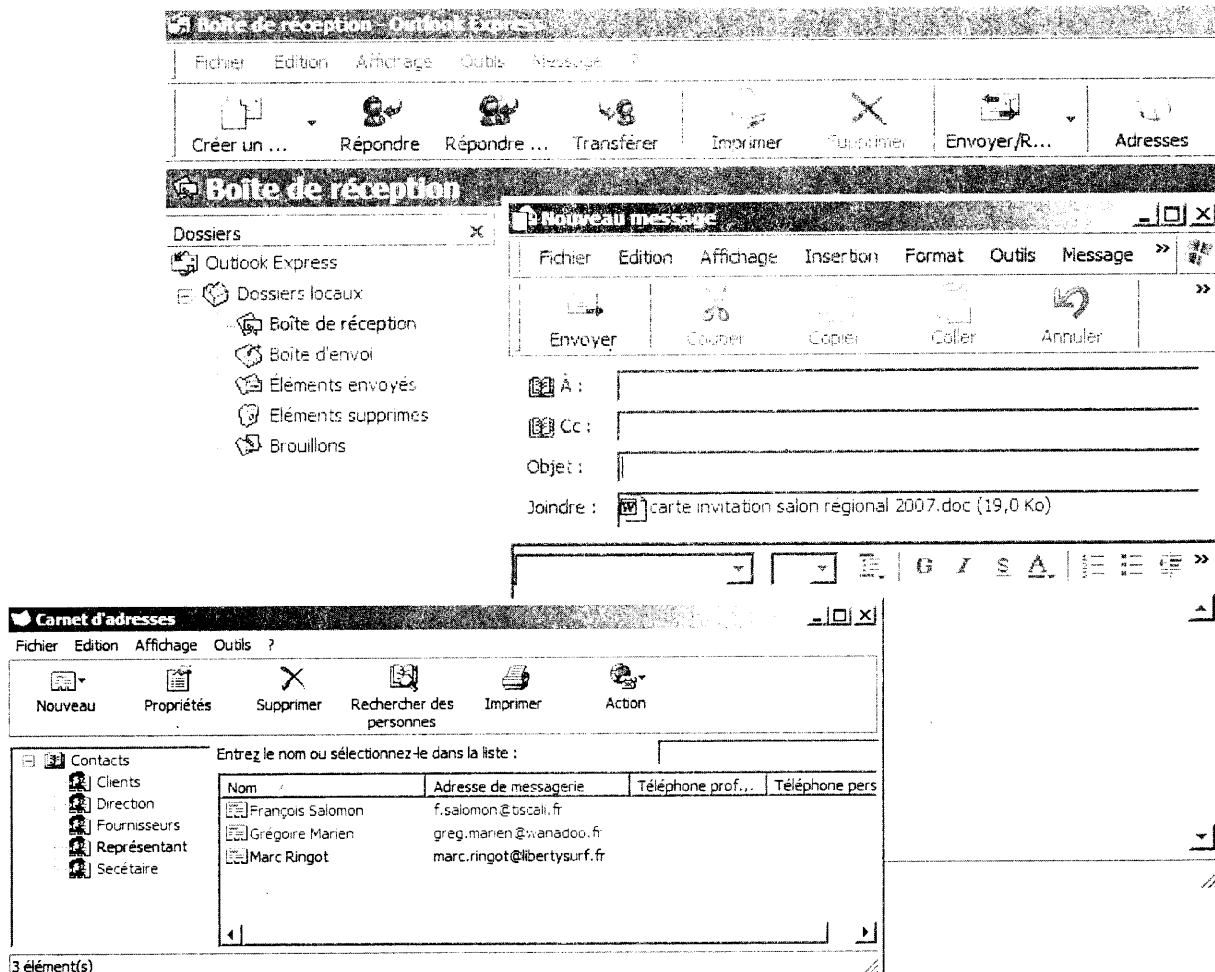

B.E.P. : Métiers de la comptabilité			SUJET
ÉPREUVE : EP2 Activités professionnelles sur dossier			
Durée : 3 h 00	Coefficient : 6	Session 2007	Page 20 / 27

**COMMANDE**

Nous vous passons commande des articles suivants dont les quantités sont indiquées ci-après, au tarif du Catalogue 2007 2^{ème} Edition selon vos conditions de vente (voir ci-contre)

**LAMARTINE
PAPETERIE**

SA au capital de 120 000 €
RC Béthune B 381 840 272
51 Avenue Joffre – BP N°31
62131 VERQUIN

Tél. : 03 21 21 52 60

Fax. : 03 21 58 29 22

Nom : _____

Adresse : _____

Code Postal : _____ Ville : _____

Tél. : _____ Fax. : _____

E-mail : _____

Date de la Commande : _____

Référence	Désignation d'article	Quantité	Unité	Prix Pièce H.T.	Prix Total HT €

MODE DE PAIEMENT

(mettre une croix dans la case choisie)

Attention : Paiement à la commande requis pour toute commande inférieure à 125 € H.T. Acompte de 35 % requis pour toute commande supérieure à 800 € H.T.

 À LA COMMANDE AVEC 2% D'ESCOMPTE.

JOINDRE UN CHÈQUE A L'ORDRE DE LAMARTINE PAPETERIE 51, Avenue Joffre – BP 31 – 62131 VERQUIN ou CHÈQUE POSTAL A L'ORDRE DE LAMARTINE PAPETERIE CCP LILLE 18 72920 N

 COMPTANT À LA LIVRAISON AVEC 1% D'ESCOMPTE.

Paiement sous 8 jours à réception de facture. Au-delà des 8 jours, cet escompte n'est plus déductible.

 PAR TRAITE BANCAIRE DOMICILIÉE À 30 JOURS

Joindre **OBLIGATOIREMENT** un Relevé d'Identité Bancaire.

A l'échéance une LCR (lettre de change relevé) sera présentée directement à votre banque. Nous vous remercions de donner votre ordre de payer. Tout report ou refus d'échéance sera facturé au taux légal en vigueur plus frais bancaires.

 PAR MANDAT ADMINISTRATIF À 30 JOURS.

Montant HT de la commande

Frais de port

OFFERTS

TOTAL HT

TVA 19.6 %

+

TOTAL TTC

Selon mode de règlement choisi,
escompte %

TOTAL À PAYER

Adresse précise de livraison et/ou indications
spéciales pour la livraison

B.E.P. : Métiers de la comptabilité**SUJET****ÉPREUVE : EP2 Activités professionnelles sur dossier**Durée : **3 h 00**Coefficient : **6**Session **2007**Page **21 / 27**

Délices de saison

1 Boulevard Basly – 62260 AUCHEL
Téléphone : (33)03 21 61 48 88
Fax : (33)03 21 66 00 44
 RCS Béthune B 404102036

RELEVÉ DE FACTURES

Nous vous prions de trouver ci-dessous le récapitulatif des factures adressées pour la période :

Relevé N° :

du

au

Client N° :

Date	Numéro	DOIT	AVOIR
Totaux			

MONTANT À RÉGLER

 €

MODE DE RÈGLEMENT

B.E.P. : Métiers de la comptabilité			SUJET
ÉPREUVE : EP2 Activités professionnelles sur dossier			
Durée : 3 h 00	Coefficient : 6	Session 2007	Page 22 / 27

Délices de saison

1 Boulevard Basy - 62260
AUCHEL
Tél. : (33)03 21 61 48 88
Fax : (33)03 21 66 00 44

B.E.P. : Métiers de la comptabilité

SUJET

ÉPREUVE : EP2 Activités professionnelles sur dossier

Durée : **3 h 00**

Coefficient : **6**

Session 2007

Page **23 / 27**

Planning de permanence au Salon Régional des Saveurs – Arras – Novembre 2007

SALARIES	Vendredi 24		Samedi 25		Dimanche 26	
	Matin	Après-midi	Matin	Après-midi	Matin	Après-midi

Légende :

B.E.P. : Métiers de la comptabilité			SUJET
ÉPREUVE : EP2 Activités professionnelles sur dossier			
Durée : 3 h 00	Coefficient : 6	Session 2007	Page 24 / 27

BORDEREAU DE SAISIE

Code Journal	Dates	N° document	N° Compte	Libellés	Débit	Crédit

Veuillez passer une ligne entre chaque écriture

GRILLE D'ANALYSE

1. Quel est le type de logiciel utilisé ?	
2. Que signifie « .fr » à la fin de chaque adresse de représentant ?	
3. Indiquer la ou les informations à saisir ou à importer sur la ligne « À : »	
4. Indiquer la ou les informations à saisir sur la ligne « Objet : »	
5. Rédiger le message à saisir dans la zone du message .	
6. Comment se nomme le fichier qui est attaché au message ?	
7. Quel est l'intérêt pour une secrétaire d'utiliser ce type d'outil de communication ?	

