

# SUJET

## 1<sup>ère</sup> Partie : Connaissance de l'entreprise

/ 8

Monsieur COLDICE est un glacier installé à Caen. Le 15 mai après consultation des stocks, il décide de passer une commande à son fournisseur principal.

Compléter le bon de commande joint à l'aide des documents ci-dessous :

### CLIENT

E.U.R.L. COLDICE  
14, rue de l'hôtel de ville  
14000 CAEN

### FOURNISSEUR

S.A.R.L « Tout pour le glacier »  
135, rue des écoles  
14000 CAEN

### Commande à passer :

N° 146

- 25 kg de sucre inverti
- 30 kg de glucose atomisé
- 60 litres de lait entier

### Extrait de tarifs :

	Dénomination	Unite de vente	Prix unitaire
RT 526	Sucre	Sac 20 kg	15,24
RT 775	Sucre inverti	Sac 5 kg	5,72
VG125	Glucose atomisé	Sac 5 kg	5,75
VG847	Stabilisateur émulsifiant	Pot 1 kg	16,25
VG 982	Lait entier	Pack de 6	4,12
YH258	Crème 30 % Matières grasses	Pot 1 kg	2,14
YH476	Purée de framboise	Pot 1 kg	3,85
GJ258	Purée de banane	Pot 1 kg	2,54
QA367	Beurre	500 g	2,29
PE549	Lait en poudre 0 %	Sac 1 kg	2,65

Examen et spécialité		Session	Code	
CAP GLACIER FABRICANT		2008	50144	
Intitulé de l'épreuve				
EP3 Connaissance de l'entreprise et de son environnement économique, juridique et social				
Type	Facultatif : date et heure	Durée	Coefficient	N° de page / total
SUJET		30 min	1	S 1/4

**BON DE COMMANDE**

N° .....

Le .....

A .....

Livraison : Sous huitaine par nos soins  
Franco de port

Mode de règlement : Par chèque  
à réception de la facture

Référence	Désignation	Unité	Quantité	Prix unitaire	Montant

Examen et spécialité		Session	Code	
CAP GLACIER FABRICANT		2008	5-0144	
Intitulé de l'épreuve				
EP3 Connaissance de l'entreprise et de son environnement économique, juridique et social				
Type	Facultatif : date et heure	Durée	Coefficient	N° de page / total
SUJET		30 min	1	S 2/4

## 2<sup>ème</sup> Partie : Initiation économique

/ 5

M.Coldice a investi dans un nouveau batteur mélangeur car le sien est en panne, il l'a donc remplacé. M.Coldice n'a pas eu besoin de faire un emprunt à sa banque pour payer son fournisseur. Il lui enverra le chèque dès la réception de la livraison.

### 1. Cocher les caractéristiques de cet investissement .

- Matériel  Immatériel  
 De capacité  De renouvellement  De productivité  D'innovation

### 2. Comment est financé cet investissement ?

.....  
.....

Examen et spécialité		Session	Code	
CAP GLACIER FABRICANT		2008	50144	
Intitulé de l'épreuve				
EP3 Connaissance de l'entreprise et de son environnement économique, juridique et social				
Type	Facultatif : date et heure	Durée	Coefficient	N° de page / total
SUJET		30 min	1	S 3/4

### 3<sup>ème</sup> partie : Initiation juridique et sociale

1. Compléter le schéma des institutions politiques à l'aide des mots suivants :  
assemblée nationale, gouvernement, collectivités territoriales, conseil général.

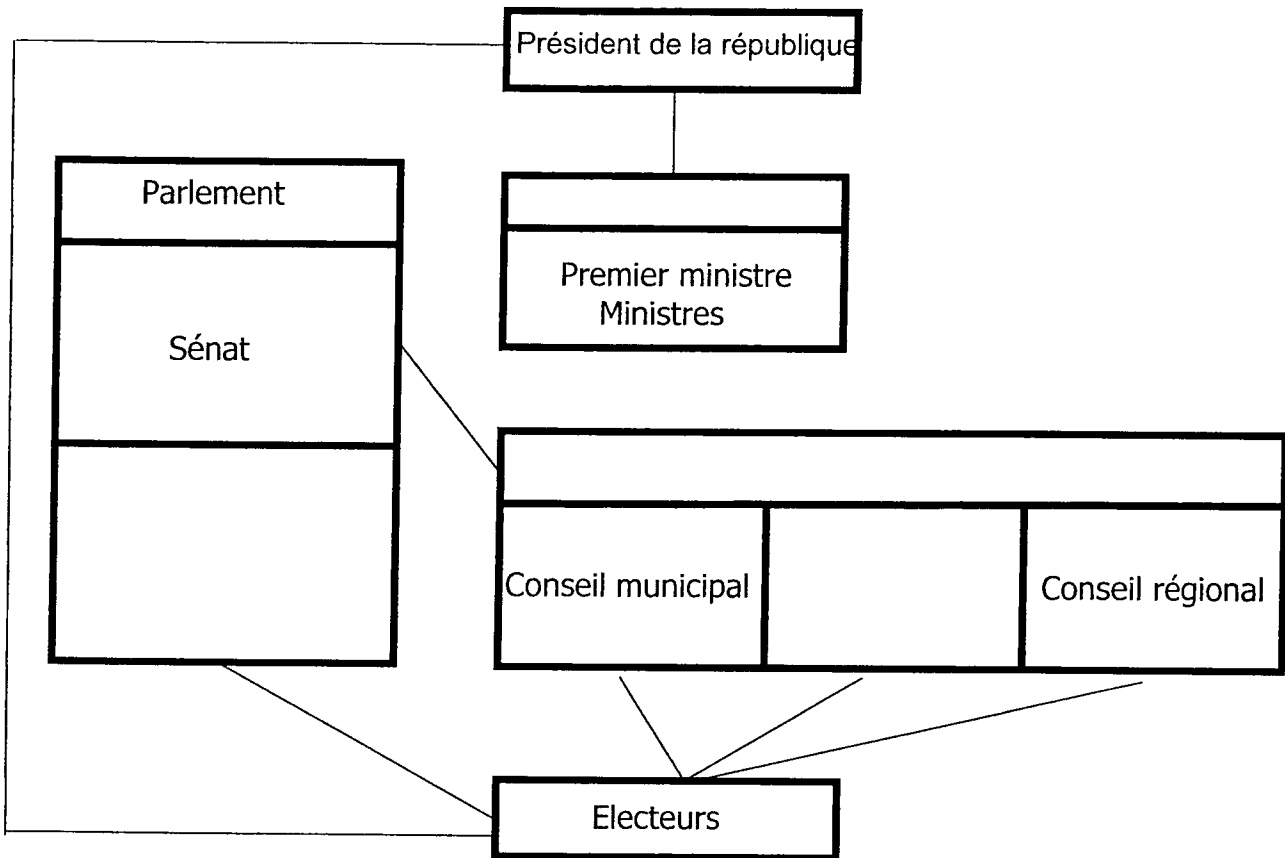

2. Indiquer la durée actuelle du mandat du Président de la République Française.

.....  
.....

3. Cocher la ou les bonnes réponses :

L'élection du Président de la République Française est un suffrage

- |                                     |                                   |
|-------------------------------------|-----------------------------------|
| <input type="checkbox"/> Universel  | <input type="checkbox"/> Liste    |
| <input type="checkbox"/> Uninominal | <input type="checkbox"/> A 1 tour |
| <input type="checkbox"/> A 2 tours  | <input type="checkbox"/> Direct   |
| <input type="checkbox"/> Indirect   |                                   |

Examen et spécialité		Session	Code	
CAP GLACIER FABRICANT		2008	50144	
Intitulé de l'épreuve				
EP3 Connaissance de l'entreprise et de son environnement économique, juridique et social				
Type	Facultatif : date et heure	Durée	Coefficient	N° de page / total
SUJET		30 min	1	S 4/4