

Ce sujet comporte 4 pages numérotées de 1/4 à 4/4

PRÉSENTATION DU SUJET

Situation : Pour décorer sa bibliothèque, un collectionneur de livres anciens vous demande de réaliser une marqueterie, d'après une enluminure de Jean Bourdichon (1457-1521) extraite d'un ouvrage intitulé « les grandes heures d'Anne de Bretagne ».

Afin de respecter l'esprit de l'œuvre et de vous guider, on vous présente, ci-contre, une autre enluminure du même artiste.

TRAVAIL DEMANDÉ

Après lecture et analyse du dessin (page 2/4), vous réaliserez ce motif de marqueterie (15 copies du dessin page 3/4) d'après la légende des essences figurant sur la feuille 2/4.

Vous devez réaliser l'ombrage (mise en volume) en respectant l'esprit de l'artiste, sur le tracé du dessin en page 4/4 et le rendre aux examinateurs pour évaluation.

La technique de découpage imposée est le procédé « élément par élément ».

La technique d'ombrage sera exécutée au sable chaud.

Attention : le fond ne sera pas ombré.

La marqueterie sera rendue collée sur une cale tendue, ni mastiquée ni poncée.

La dimension de la marqueterie sera de : 330mm X 190mm

CRITÈRES DE NOTATION

Découpe - précision (le jointage des pièces)
- régularité des courbes

Ombrage - respect du positionnement (par rapport au dessin du candidat)
- régularité des ombrages et des dégradés

Incrustation - bon positionnement des pièces
- pièces cassées ou écrasées

Présentation - respect de la légende
- nettoyage de la marqueterie

CAP ARTS DU BOIS OPTION C/marqueteur	Durée : 24h00	Coef. : 10
Epreuve : Exécution d'un ouvrage de marqueterie	Code : 50 234 32	Page 1/4

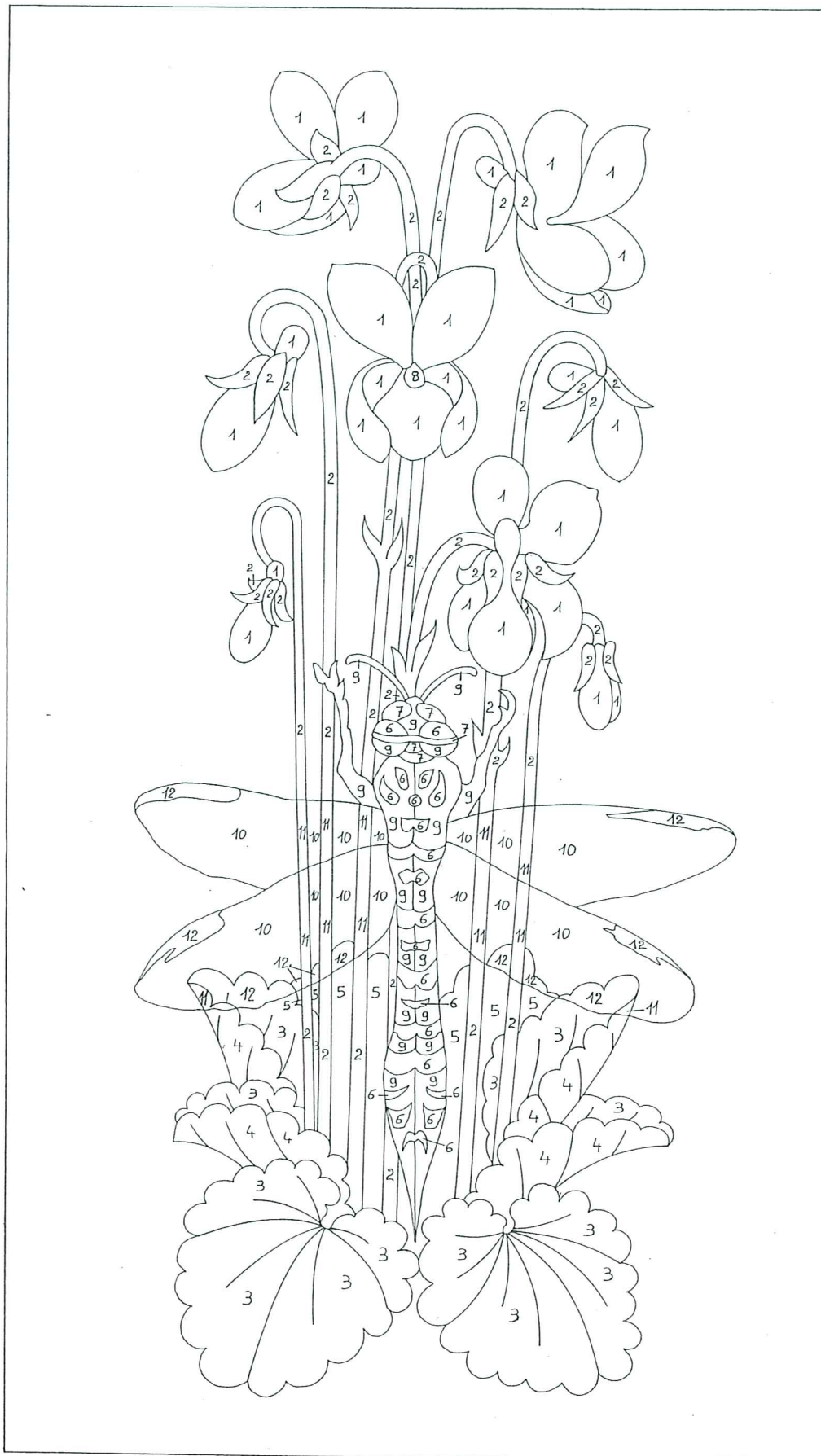

Légende des essences de bois :

- | | |
|------------------------------|---------------------------|
| 1. Sycomore naturel | 8. Sycomore teint orange |
| 2. Sycomore teint vert clair | 9. Poirier noirci |
| 3. Sycomore teint vert moyen | 10. Poirier naturel clair |
| 4. Sycomore teint vert foncé | 11. Poirier naturel foncé |
| 5. Sycomore tabac | 12. Noyer de France |
| 6. Sycomore teint bleu | Fond : Citronnier |
| 7. Sycomore teint jaune | |

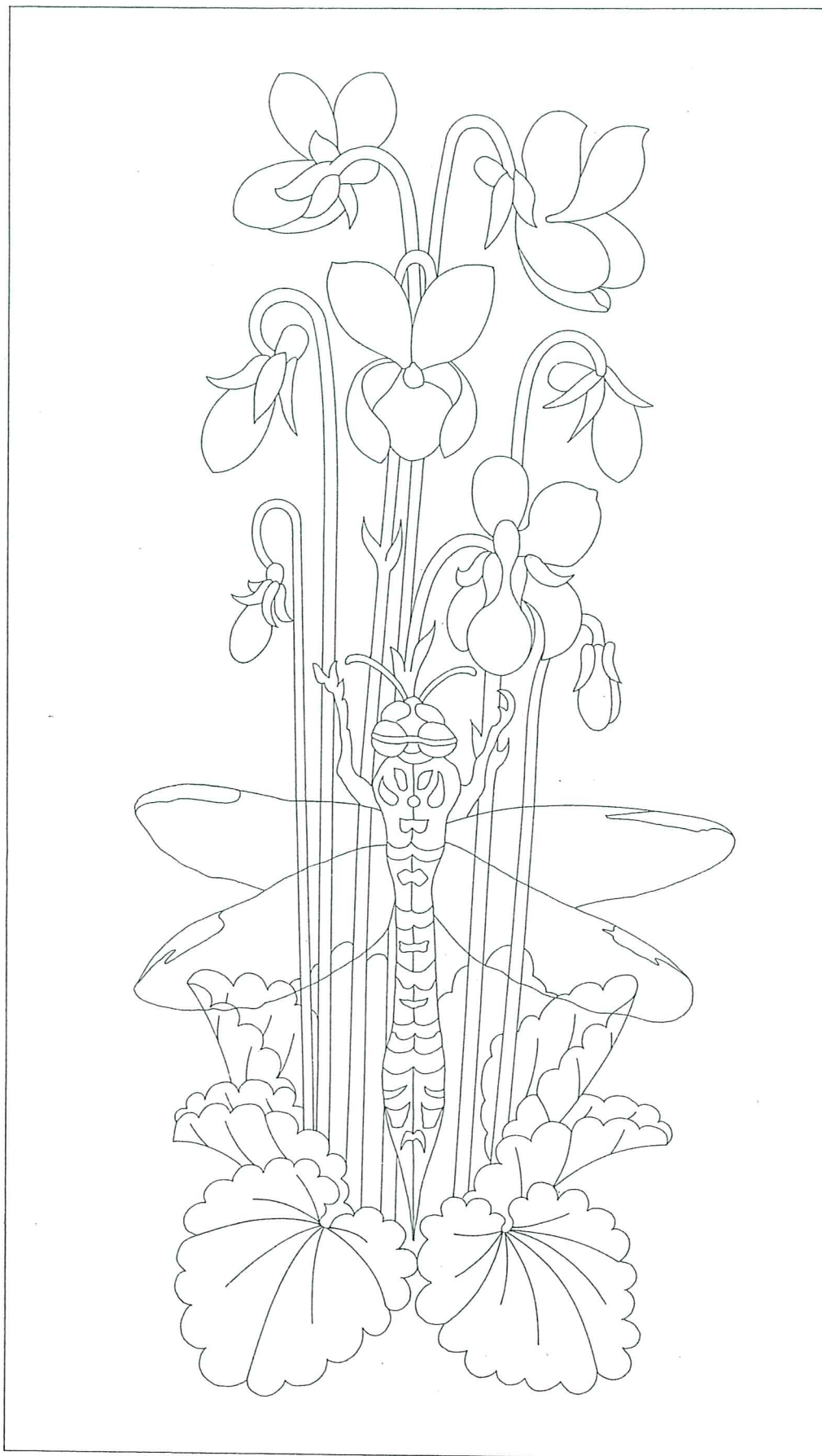

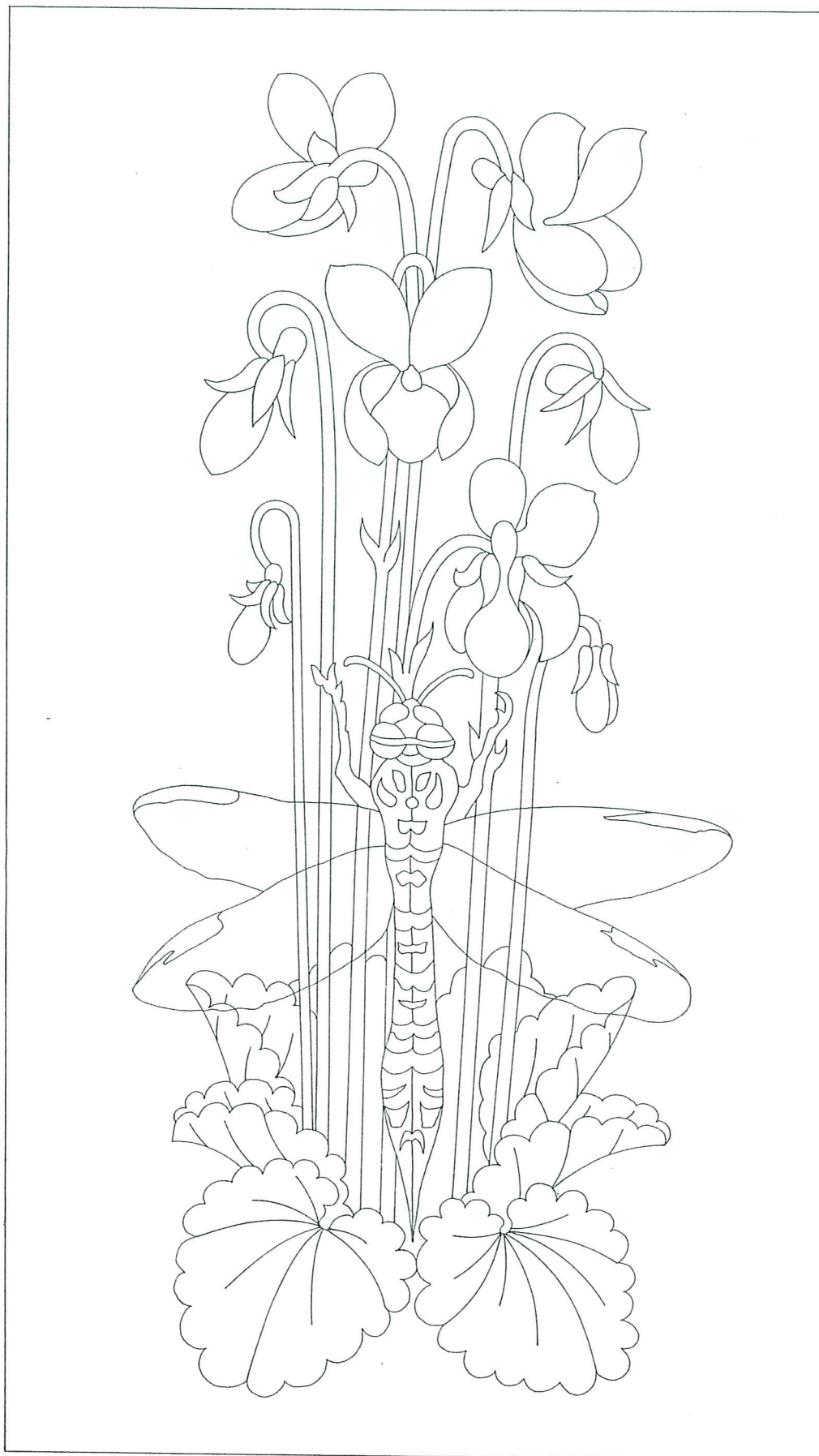

FEUILLE D'OMBAGE ET DE MISE EN VOLUME

CAP ARTS DU BOIS OPTION C/marqueur	Durée : 24h00	Coef. : 10
Epreuve : Exécution d'un ouvrage de marqueterie	Code : 50 234 32	Page 4/4

Diptera.

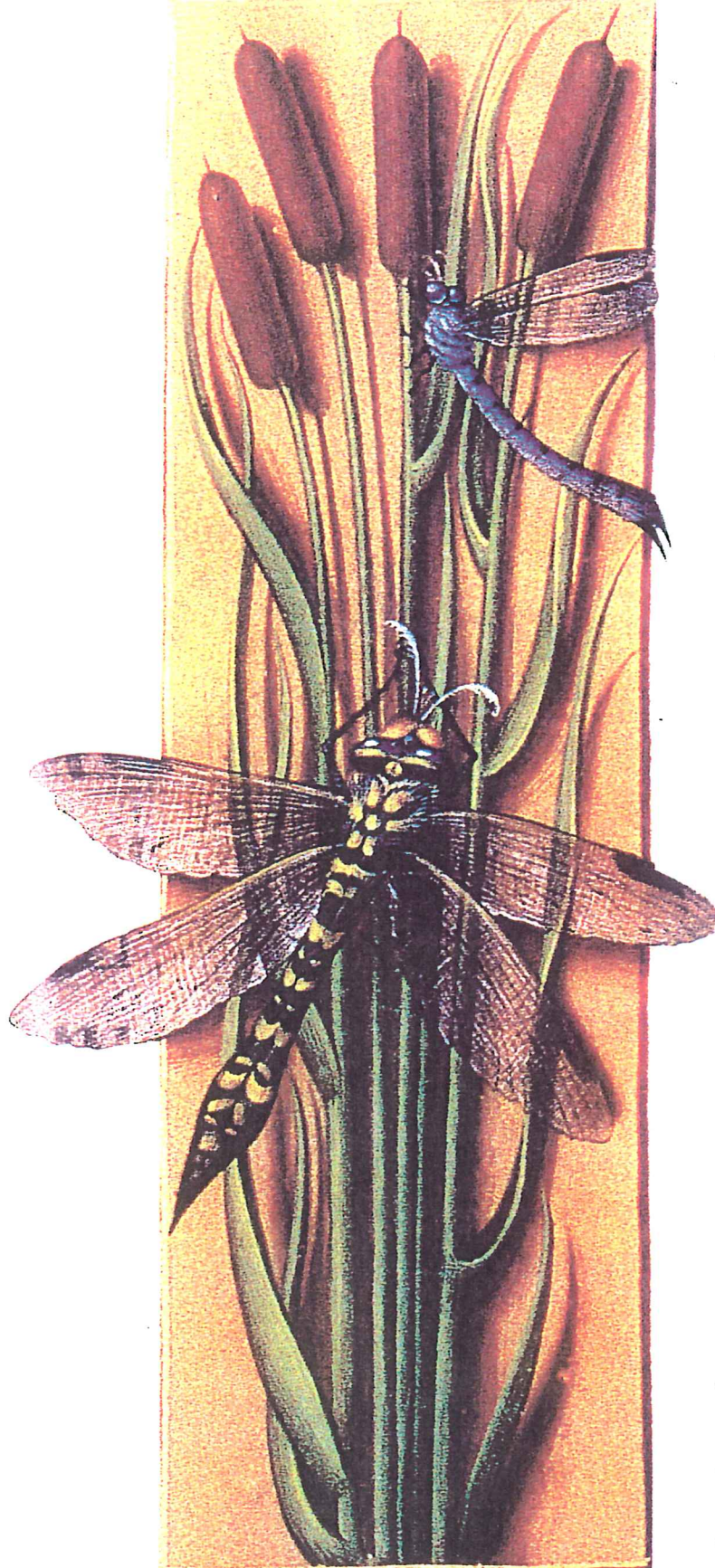

Mactrax.

Découpe : 5 points

Ombre : 5 points

Incrustation : 5 points

Présentation : 5 points

CAP ARTS DU BOIS option C : MARQUETEUR code 50 23432			
BAREME	SESSION 2008	DUREE : 24 H 00	COEF : 10
EPREUVE : EXECUTION D'UN OUVRAGE			PAGE 1/1