

**Partie 2 : (9points)**

2.1. Vrai / Faux : Cocher la bonne réponse

Vrai	Faux	
<input type="checkbox"/>	<input type="checkbox"/>	La pupille est en mydriase lorsque la lumière est trop intense.
<input type="checkbox"/>	<input type="checkbox"/>	Au niveau de la fovéa, on a beaucoup plus de cônes.
<input type="checkbox"/>	<input type="checkbox"/>	Le corps vitré se renouvelle toutes les dix minutes.
<input type="checkbox"/>	<input type="checkbox"/>	La chambre antérieure contient de l'humeur aqueuse et la chambre postérieure le corps vitré.
<input type="checkbox"/>	<input type="checkbox"/>	L'humeur aqueuse est sécrétée par le corps ciliaire.
<input type="checkbox"/>	<input type="checkbox"/>	L'uvéa est le milieu compris entre le cristallin et la rétine.

2.2. Légènder le schéma du globe oculaire

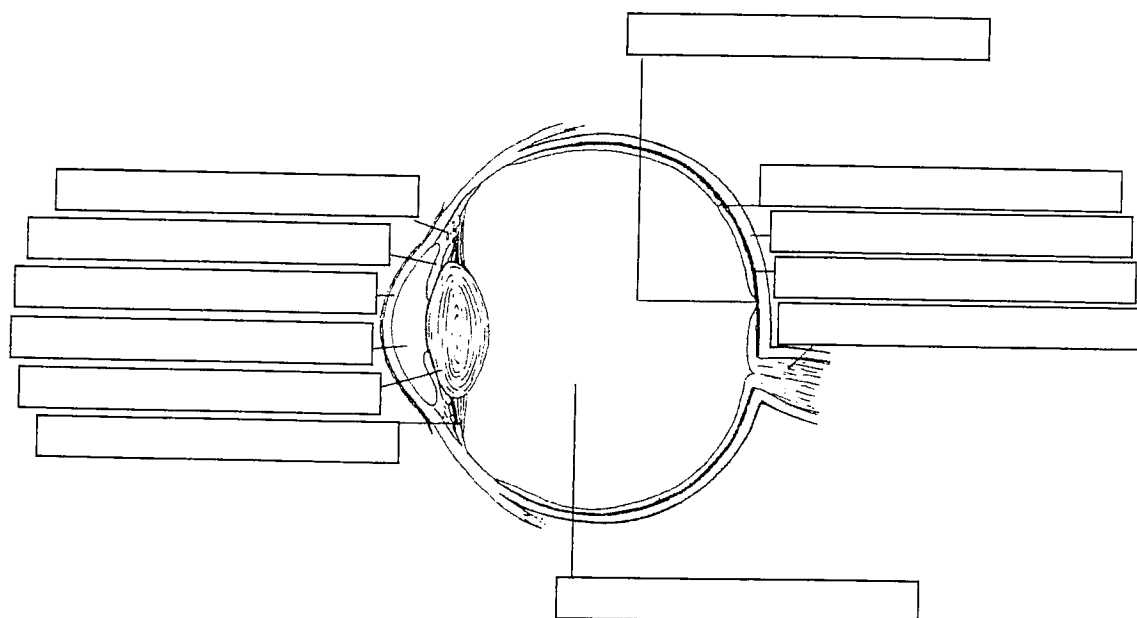

SUJET NATIONAL		Session 2008		SUJET	
BEP OPTIQUE-LUNETTERIE				Secteur A : industriel	
EP3 - Optique appliquée	Durée de l'épreuve	5h	Coefficient épreuve	5	Page 1/1
Partie EP3 b3) Anatomie	Durée de la partie	0h30	Coefficient partie	0.75	

**Calculatrice interdite**

**Partie 1 : (6points)**

Depuis quelque temps, un client se plaint d'une rougeur au niveau de la pommète qui commence à le démanger. Il porte ses montures constamment et on peut constater un contact entre le bord inférieur du cercle et la pommète.

1.1 Sur quel muscle et quel os appuie anormalement la monture ?

1.2 Localiser précisément ces structures anatomiques sur les schémas présentés en annexe (à rendre avec la copie).

Schéma du crâne :

Tête d'écorché :

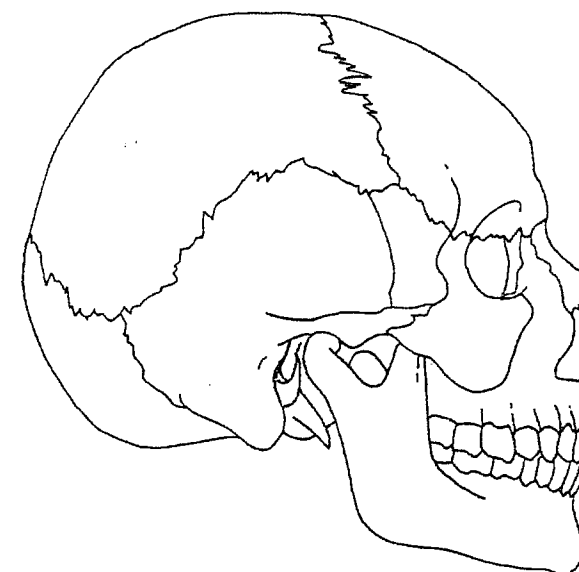

1.3. Nommer et définir le problème dont souffre vraisemblablement votre client.

1.4. Donner deux solutions à lui proposer pour éviter ce problème.