Ce document a été numérisé par le CRDP Nord Pas-de-Calais pour la

Base Nationale des Sujets d'Examens de l'enseignement professionnel

Campagne 2009

Ce fichier numérique ne peut être reproduit, représenté, adapté ou traduit sans autorisation.

RECHERCHES (croquis ci-dessous = dessin au trait, crayon HB, pas de couleur

ALGUE

POISSON

TORTUE

ÉXÉCUTION

Rappel de quelques principes décoratifs : répétition, alternance, inversion, centre, bordure...
Réalisation ci-dessous : calque pour transfert, feutres, aplat, couleurs)

MNAM - SUCCESSION H. MATISSE

« LA MER « POLYNESIE - 1946

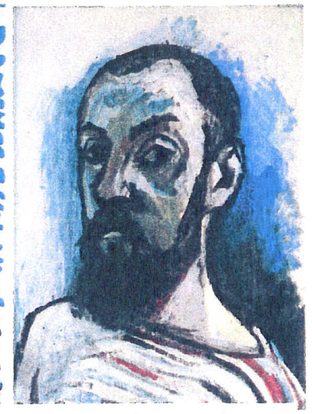

Henri Matisse (1869-1954) : comme il ne pouvait plus peindre avec des pinceaux, il choisit de travailler avec de grandes surfaces de couleur gouachées en aplat parfait (surface de couleur uniforme). Il découpait dedans comme il dessinait, assemblant et collant les morceaux pour composer son tableau.

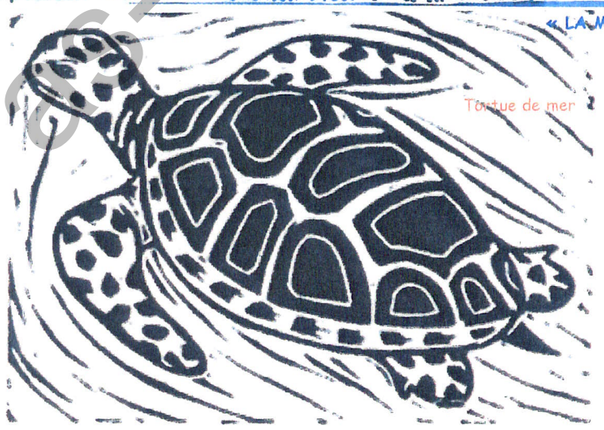

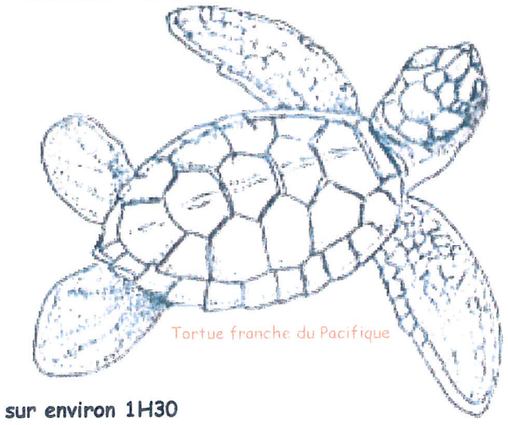

Votre travail : à organiser sur environ 1H30

Les propriétaires de cette maison souhaitent un décor original pour leur salle de bains. Vous devez imaginer une composition décorative dans un format carré et inspirée du tableau « La mer « de Matisse : elle sera réalisée en carreaux de faïence et placée au dessus de la baignoire.

1/ carreau : **format** = carré, **décor** = 1 motif « algue « directement inspiré du tableau, **couleurs** = motif blanc sur fond uni vert vif
2/ carreau : **format** = carré, **décor** = 1 motif « poisson « directement inspiré du tableau, **couleurs** = motif bleu vif sur fond uni blanc **3/ carreau** : **format** = carré, **décor** = 1 motif « tortue « à **créer** d'après la documentation ci-dessus et toujours dans le **même esprit graphique** (inspiré de l'artiste), **couleurs** = motif orange sur fond uni blanc
et **aussi**... à utiliser dans votre composition, des carreaux du même format carré et de couleur unie = bleu vif, blanc et vert vif

EXAMEN : BEP Finition	PLATRERIE PEINTURE	
EPREUVE : EP1a écrit **Réalisation et technologie**	COEFFICIENT : **10**	DUREE : **4 heures**
DOSSIER SUJET	Page 14 sur 14	**Session 2009**

CRDP Nord Pas-de-Calais