



SERVICES CULTURE ÉDITIONS
RESSOURCES POUR
L'ÉDUCATION NATIONALE

**Ce document a été numérisé par le CRDP Nord Pas-de-Calais pour la
Base Nationale des Sujets d'Examens de l'enseignement professionnel**

Campagne 2009

Ce fichier numérique ne peut être reproduit, représenté, adapté ou traduit sans autorisation.

Session 2009

DOSSIER TECHNIQUE.

B.E.P. BOIS ET MATERIAUX ASSOCIES

Dominante : Charpente

Composition du dossier	Pages
Page de garde.	1 / 10
Plan d'assainissement	2 / 10
Rez de chaussée	3 / 10
Combles	4 / 10
Coupe	5 / 10
Façades pignon	6 / 10
Façades longitudinales	7 / 10
Détails de coupes	8 / 10
Vue en plan et coupe (bâtiment annexe).	9 / 10
Elévation des murs en ossature bois (bâtiment annexe).	10 / 10

EP1 B Réalisation Technologie et Arts Appliqués

EP2 Analyse d'un dossier et rédaction d'un mode opératoire.

NOM du candidat :

Les candidats doivent rendre l'intégralité des documents à l'issue des épreuves.

	Session 2009	Code 9 0059 B / 9 0058		
Examen et spécialité B.E.P Bois et Matériaux Associés / dominante charpente				
Intitulé de l'épreuve EP1 B – EP2				
Réalisation Technologie et Arts Appliqués Analyse d'un dossier et rédaction d'un mode opératoire.				
Type : Technique	Facultatif : date et heure	Durée 4 heures	Coefficient	N° de page / total DT 1/ 10

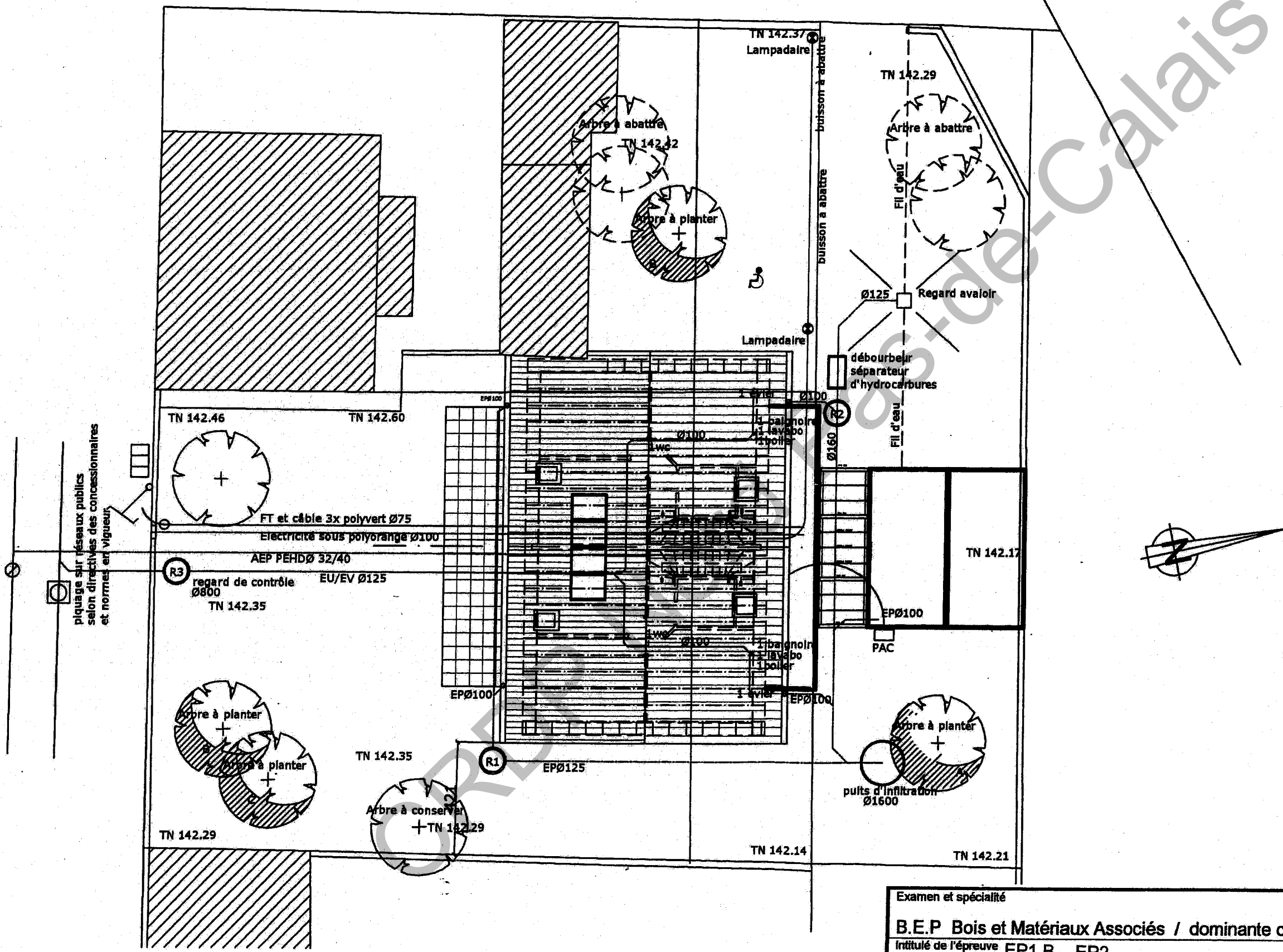

CONSTRUCTION
DE 2 LOGEMENTS
4 - 5 PIECES
"LES ECOTHERMS"
7 rue Quintenz
67400 ILLKIRCH GRAFFENSTADEN

MAITRE D'OUVRAGE :

7 rue Quintenz
67403 ILLKIRCH GRAFFENSTADEN

MAITRE D'OEUVRE :

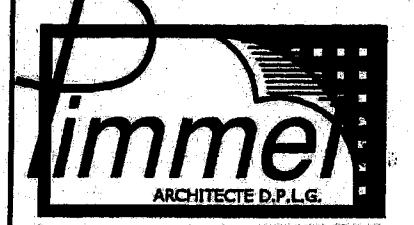

16 rue du nouveau bassin 68100 MULHOUSE
Tel.03.89.66.04.98 Fax.03.89.56.30.24
Email : pimmel@evhr.net

NUMERO DE PLAN : 2/10

ASSAINISSEMENT

ECHELLE : 1/200

Examen et spécialité	Code 9 0058
B.E.P Bois et Matériaux Associés / dominante charpente	9 0059 B
Intitulé de l'épreuve EP1 B - EP2	N° de page / total
Réalisation Technologie et Arts Appliqué	DT 2 / 10
Analyse d'un dossier et rédaction d'un mode opératoire.	

REALISE PAR UN PRODUIT AUTODESK A BUT EDUCATIF

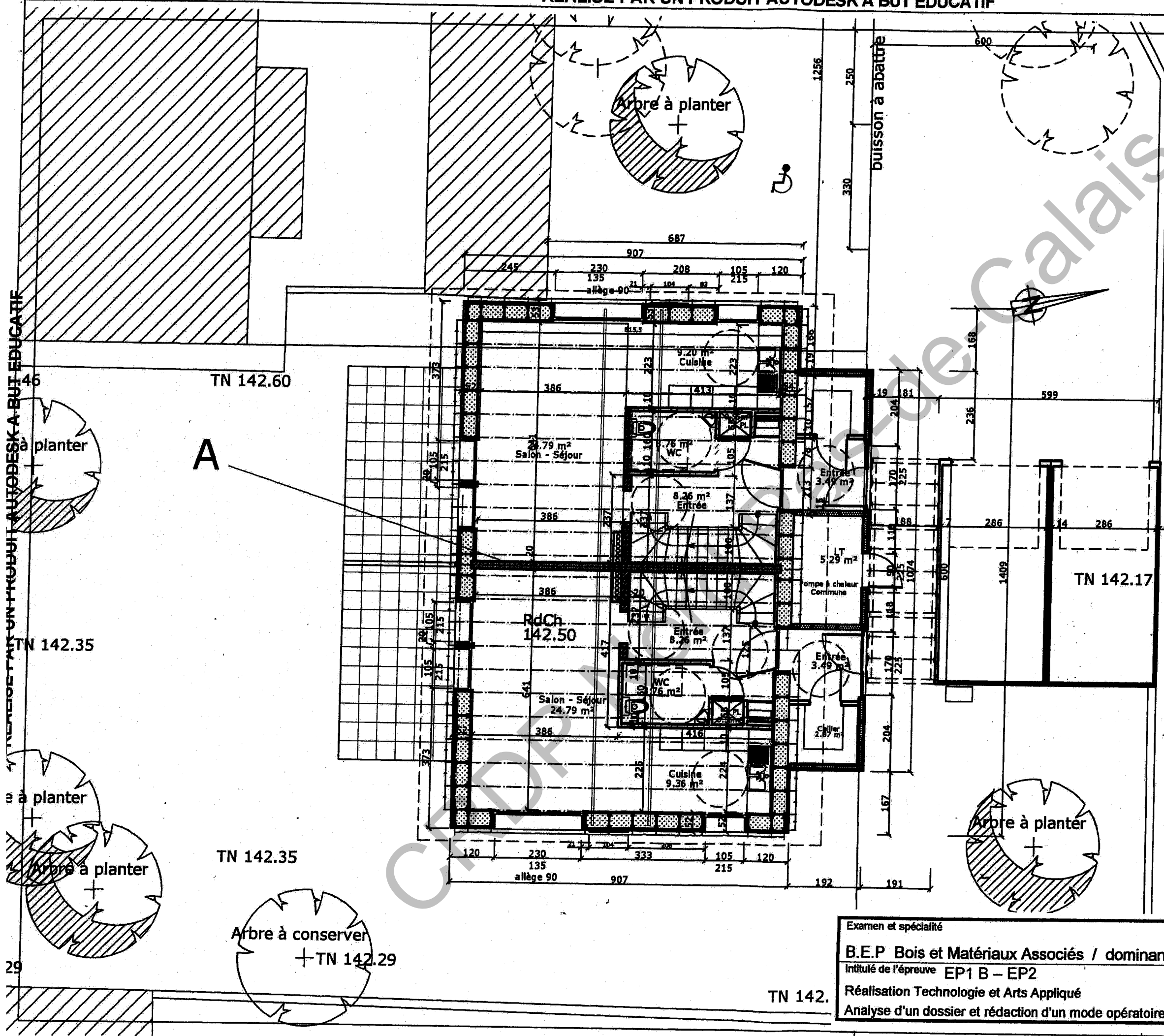

CONSTRUCTION
DE 2 LOGEMENTS
4 - 5 PIECES
"LES ECOTHERMS"
7 rue Quintenz
67400 ILLKIRCH GRAFFENSTADEN

MAITRE D'OUVRAGE :

7 rue Quintenz
67403 ILLKIRCH GRAFFENSTADEN

MAITRE D'OEUVRE :

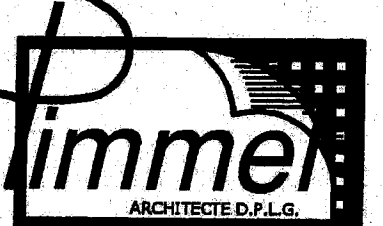

16 rue du nouveau bassin 68100 MULHOUSE
Tel.03.89.66.04.98 Fax.03.89.56.30.24
Email : pimmel@evhr.net

NUMERO DE PLAN : 3/10

REZ DE CHAUSSÉE

ECHELLE : 1/100

Examen et spécialité	Code 9 0058
B.E.P Bois et Matériaux Associés / dominante charpente	9 0059 B
Intitulé de l'épreuve EP1 B - EP2	N° de page / total
Réalisation Technologie et Arts Appliqué	DT 3 / 10
Analyse d'un dossier et rédaction d'un mode opératoire.	

REALISE PAR UN PRODUIT AUTODESK A BUT EDUCATIF

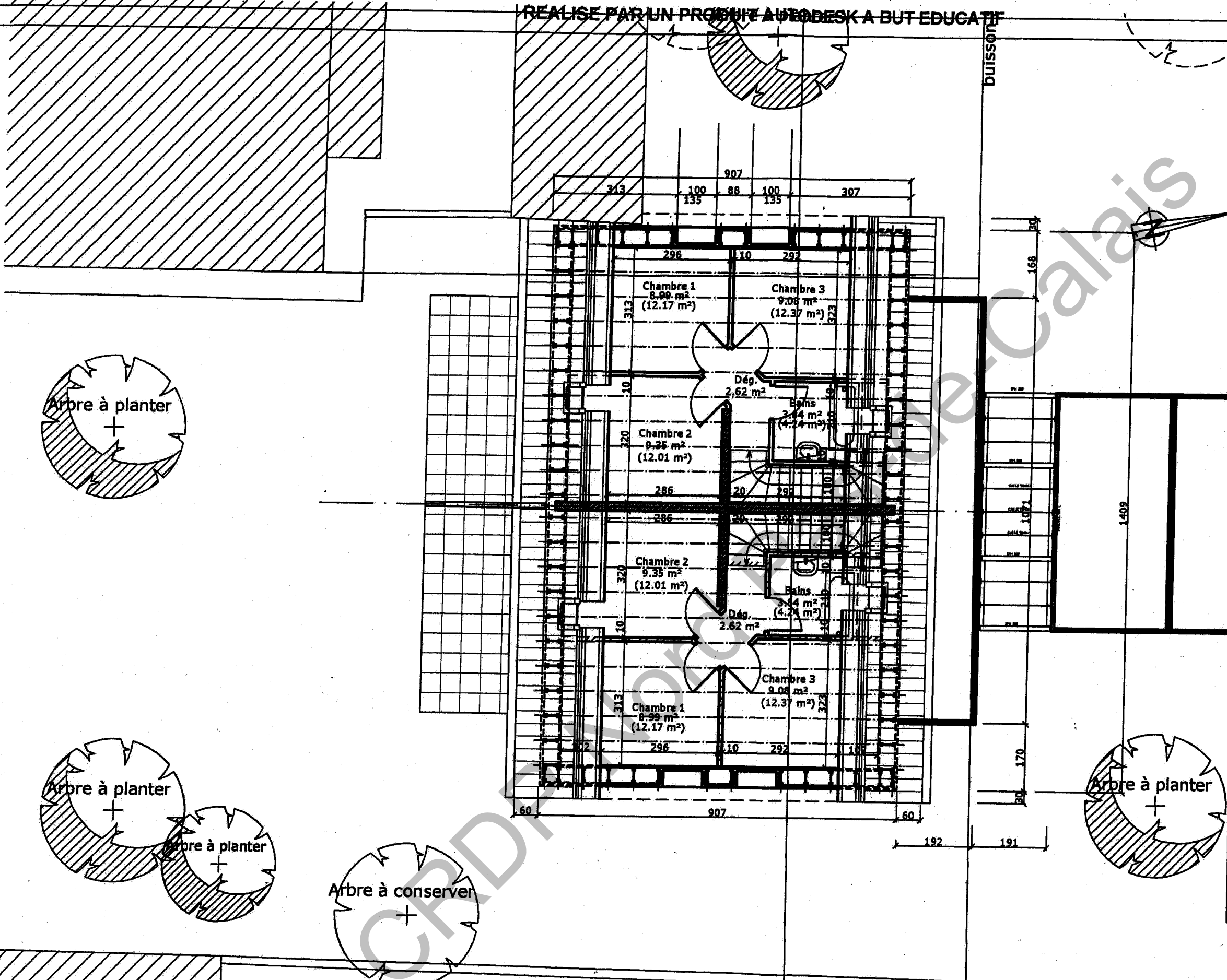

CONSTRUCTION
DE 2 LOGEMENTS
4 - 5 PIECES
"LES ECOTHERMS"
7 rue Quintenz
67400 ILLKIRCH GRAFFENSTADEN

MAITRE D'OUVRAGE :

7 rue Quintenz
67403 ILLKIRCH GRAFFENSTADEN

MAITRE D'OEUVRE :

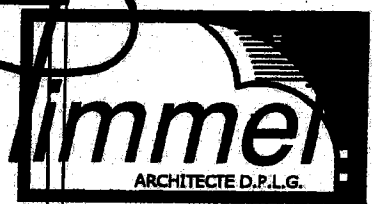

16 rue du nouveau bassin 68100 MULHOUSE
Tel.03.89.66.04.98 Fax.03.89.56.30.24
Email : pimmel@evhr.net

NUMERO DE PLAN : 4/10

COMBLES

ECHELLE : 1/100

Examen et spécialité	Code
B.E.P Bois et Matériaux Associés / dominante charpente	
Intitulé de l'épreuve EP1 B - EP2	N° de page / total
Réalisation Technologie et Arts Appliqué	DT 4 / 10
Analyse d'un dossier et rédaction d'un mode opératoire.	

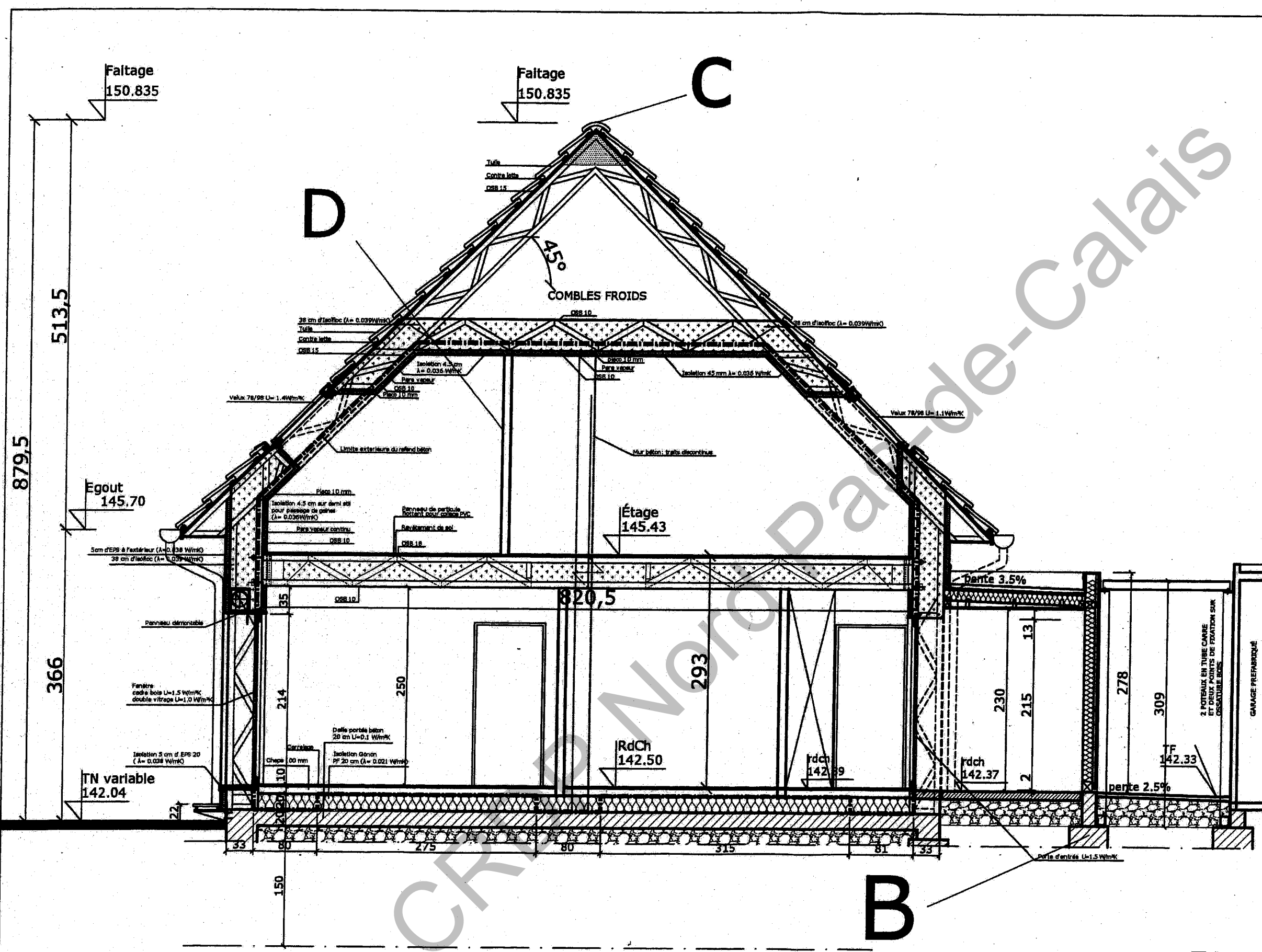

CONSTRUCTION DE 2 LOGEMENTS
4 - 5 PIECES
"LES ECOTHERMS"
7 rue Quintenz
67400 ILLKIRCH GRAFFENSTADEN

MAITRE D'OUVRAGE :

7 rue Quintenz
67403 ILLKIRCH GRAFFENSTADEN

MAITRE D'OEUVRE :

16 rue du nouveau bassin 68100 MULHOUSE
Tel.03.89.66.04.98 Fax.03.89.56.30.24
Email : pimmet@evhr.net

NUMERO DE PLAN : 5/10

COUPE

ECHELLE : 1/50

Examen et spécialité	Code
B.E.P Bois et Matériaux Associés / dominante charpente	
Intitulé de l'épreuve EP1 B - EP2	N° de page / total
Réalisation Technologie et Arts Appliqué	DT 5 / 10
Analyse d'un dossier et rédaction d'un mode opératoire.	

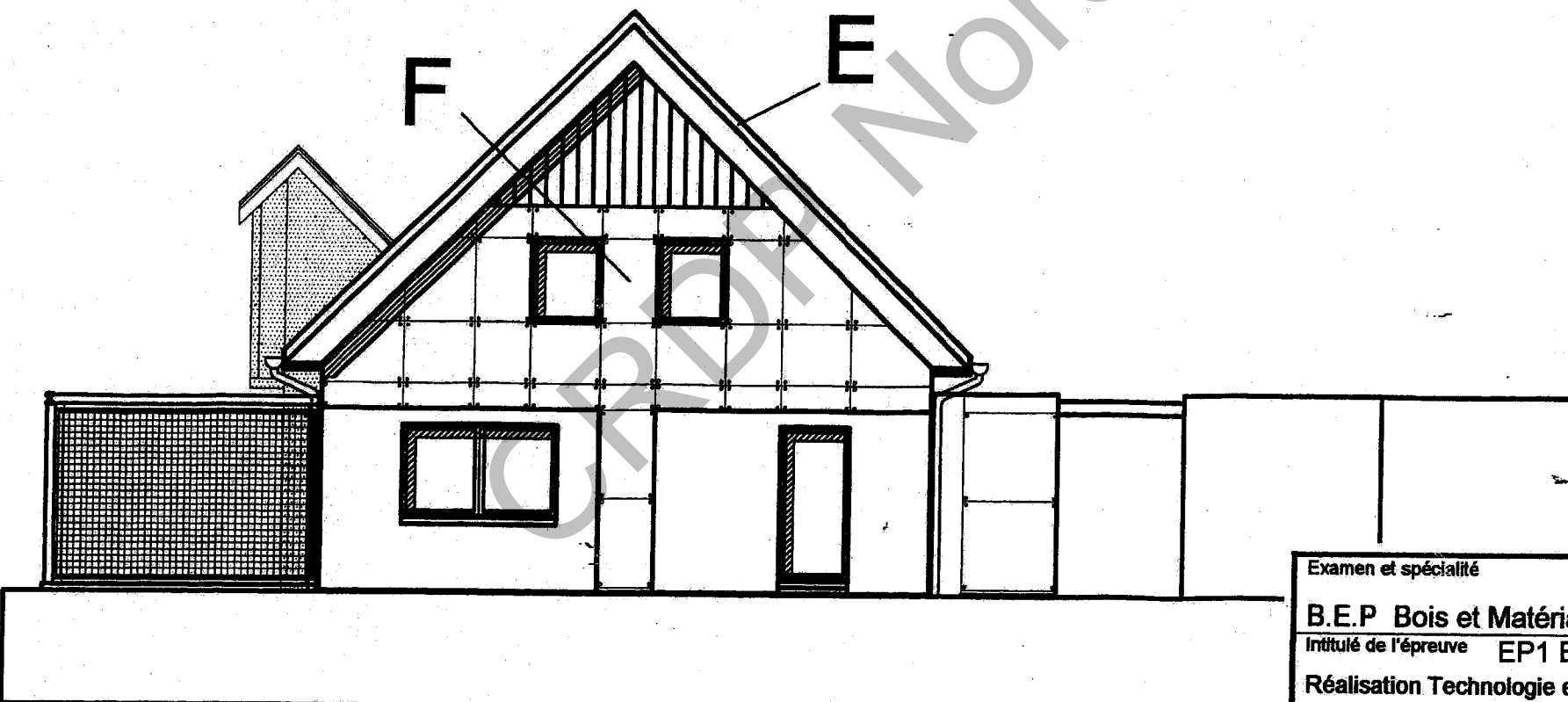

CONSTRUCTION
DE 2 LOGEMENTS
4 - 5 PIECES
"LES ECOTHERMS"
7 rue Quintenz
67400 ILLKIRCH GRAFFENSTADEN

MAITRE D'OUVRAGE :

7 rue Quintenz
67403 ILLKIRCH GRAFFENSTADEN

MAITRE D'OEUVRE :

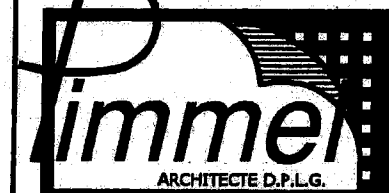

16 rue du nouveau bassin 68100 MULHOUSE
Tel.03.89.66.04.98 Fax.03.89.56.30.24
Email : pimmel@evhr.net

NUMERO DE PLAN : 6/10

FAÇADES PIGNON

ECHELLE : 1/100

Examen et spécialité	Code
B.E.P Bois et Matériaux Associés / dominante charpente	
Intitulé de l'épreuve EP1 B - EP2	N° de page / total
Réalisation Technologie et Arts Appliqué	DT 6 / 10
Analyse d'un dossier et rédaction d'un mode opératoire.	

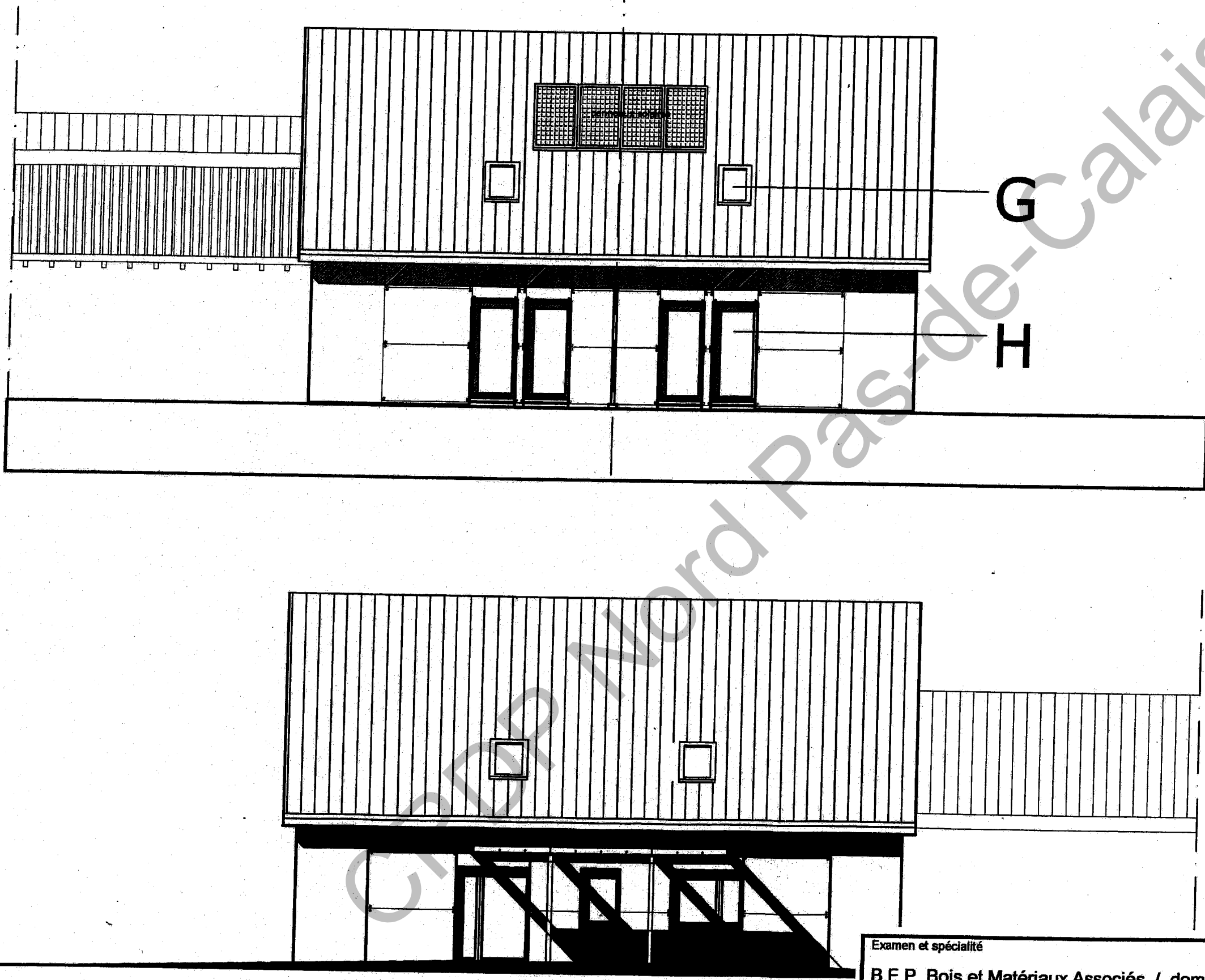

CONSTRUCTION
DE 2 LOGEMENTS
4 - 5 PIECES
"LES ECOTHERMS"
7 rue Quintenz
67400 ILLKIRCH GRAFFENSTADEN

MAITRE D'OUVRAGE :

7 rue Quintenz
67403 ILLKIRCH GRAFFENSTADEN

MAITRE D'OEUVRE :

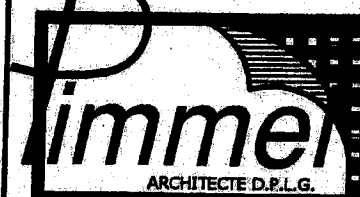

16 rue du nouveau bassin 68100 MULHOUSE
Tel.03.89.66.04.98 Fax.03.89.56.30.24
Email : pimmel@evhr.net

NUMERO DE PLAN : 7/10

FAÇADES LONGITUDINALES

ECHELLE : 1/100

Examen et spécialité	Code
B.E.P Bois et Matériaux Associés / dominante charpente	
Intitulé de l'épreuve EP1 B – EP2	N° de page / total
Réalisation Technologie et Arts Appliqué	DT 7 / 10
Analyse d'un dossier et rédaction d'un mode opératoire.	

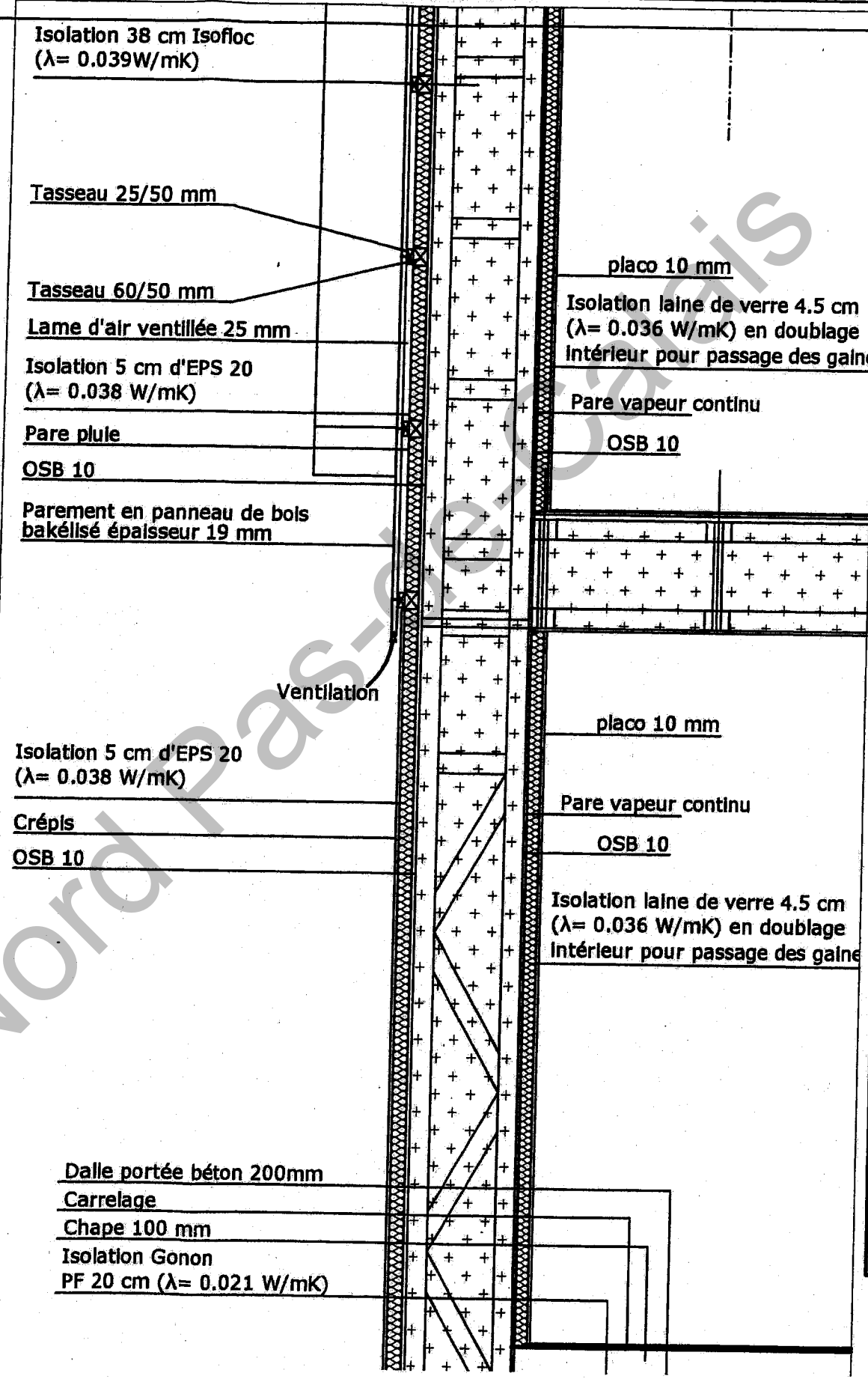
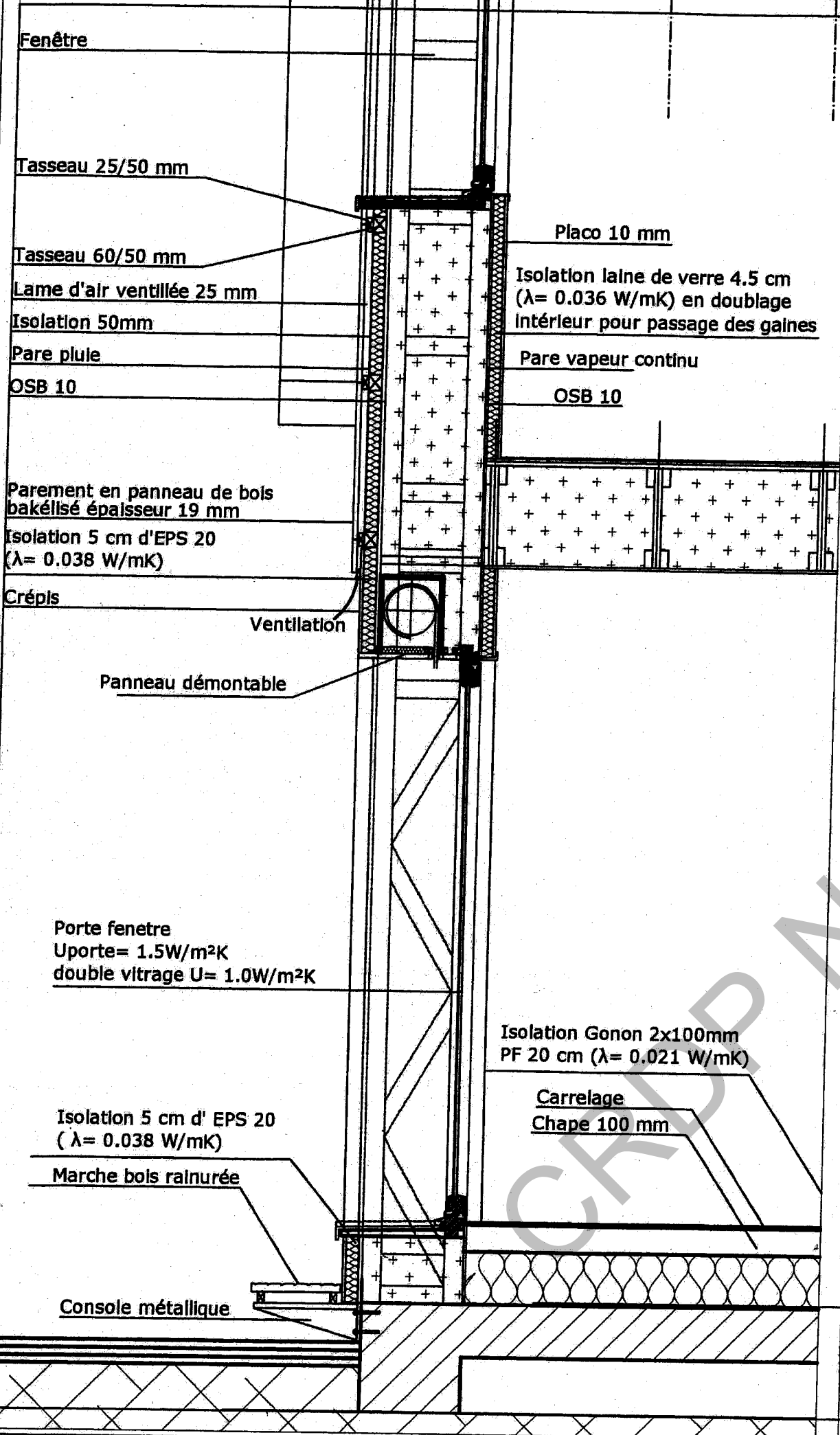

CONSTRUCTION
DE 2 LOGEMENTS
4 - 5 PIECES
"LES ECOTHERMS"
7 rue Quintenz
67400 ILLKIRCH GRAFFENSTADEN

MAITRE D'OUVRAGE :

7 rue Quintenz
67403 ILLKIRCH GRAFFENSTADEN

MAITRE D'OEUVRE :

16 rue du nouveau bassin 68100 MULHOUSE
Tel. 03.89.66.04.98 Fax. 03.89.56.30.24
Email : pimmel@evhr.net

NUMERO DE PLAN : 8/10

DÉTAILS DE COUPES

ECHELLE : 1/20

Examen et spécialité	Code
B.E.P Bois et Matériaux Associés / dominante charpente	
Intitulé de l'épreuve EP1 B - EP2	N° de page / total
Réalisation Technologie et Arts Appliqué	DT 8 / 10
Analyse d'un dossier et rédaction d'un mode opératoire.	

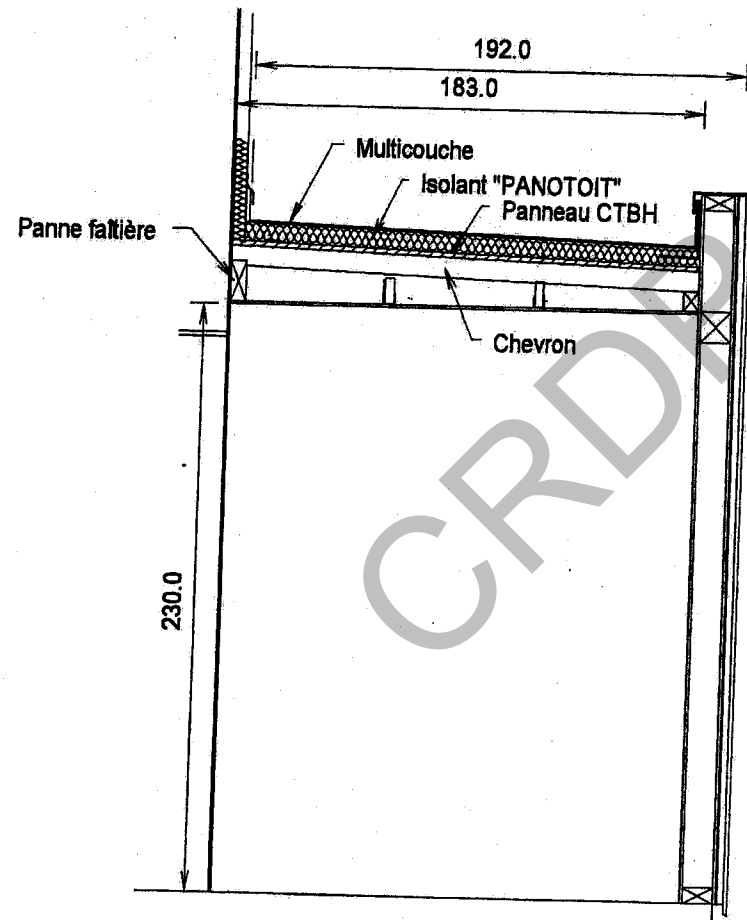
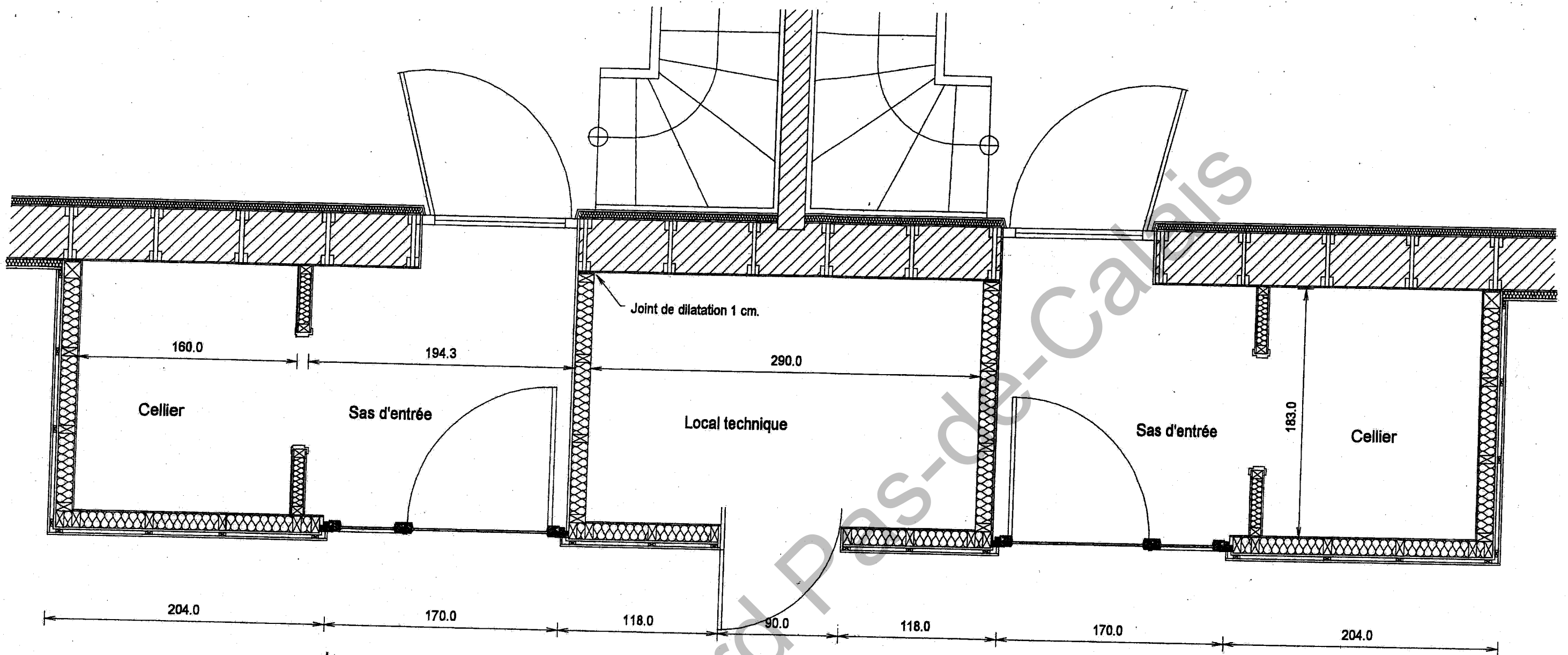

Echelle: 1/50

Examen et spécialité B.E.P. Bois et Matériaux Associés / dominante charpente	
Intitulé de l'épreuve EP2 Analyse d'un dossier et rédaction d'un mode opératoire.	N° de page DT 9 / 10

Façade avant

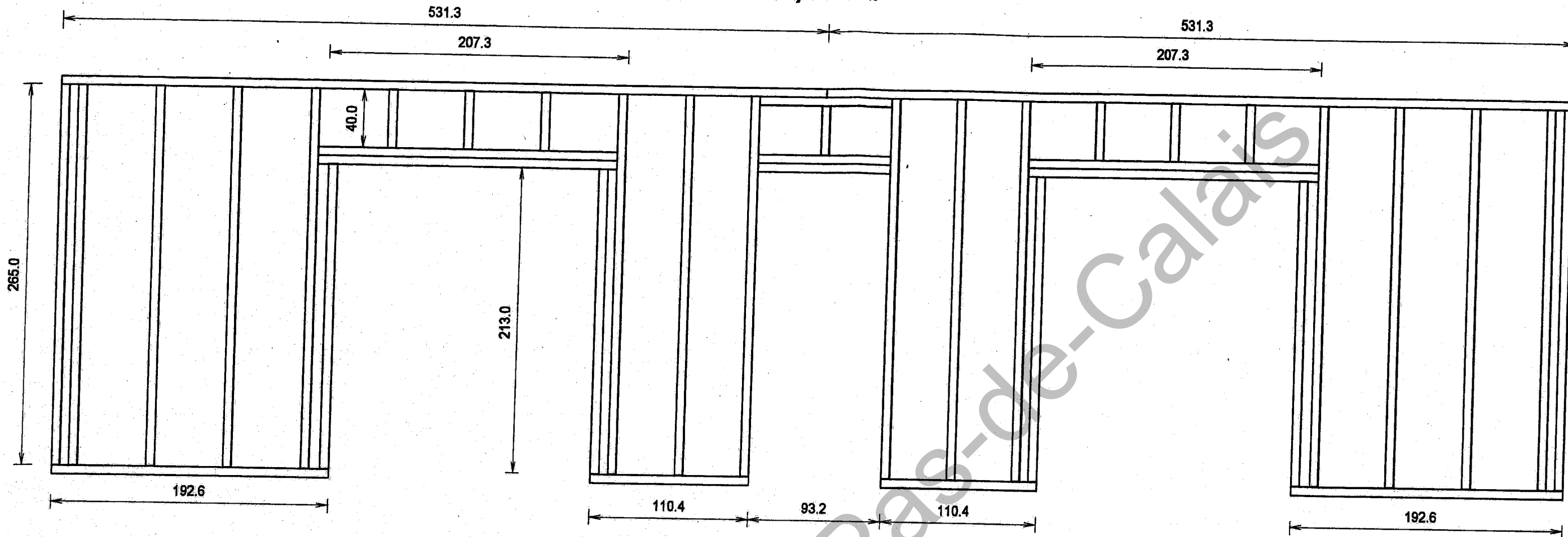

Façade latérale

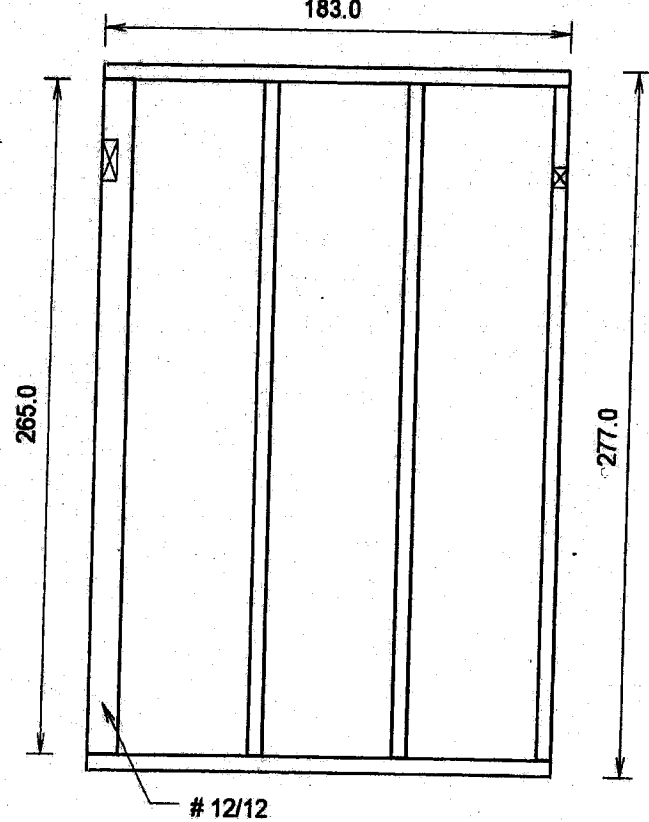

Séparation
Entrée / local technique

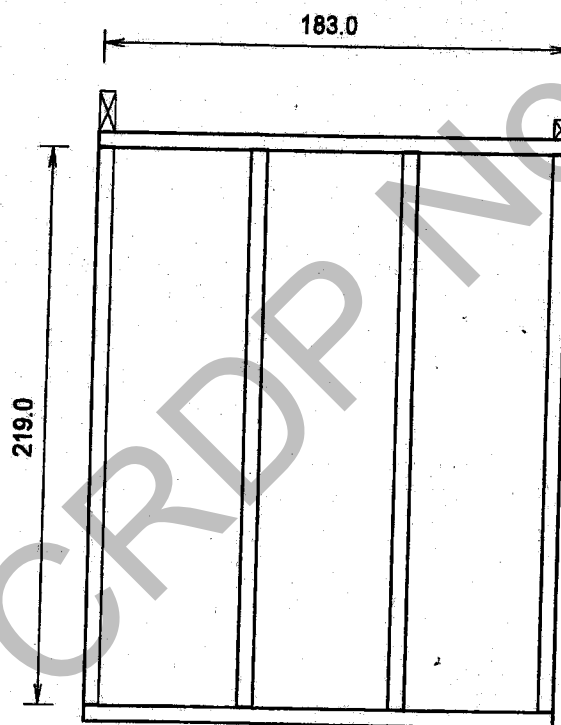

Séparation
Cellier / Entrée

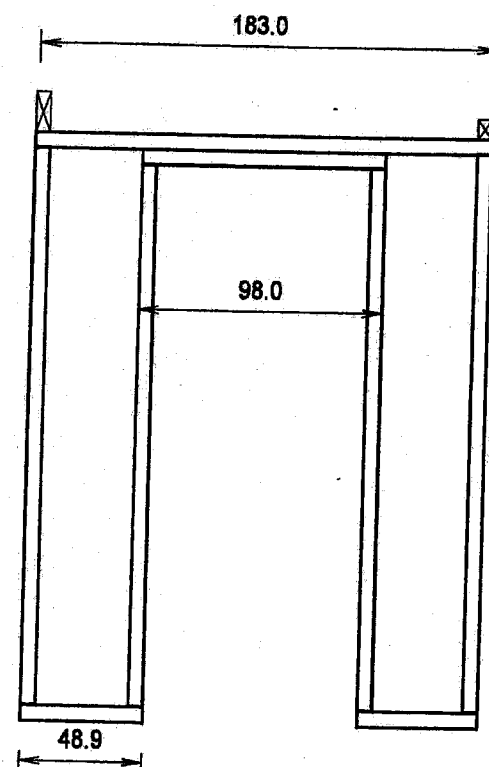

Echelle: 1 / 30

Examen et spécialité B.E.P. Bois et Matériaux Associés / dominante charpente	
Intitulé de l'épreuve EP2 Analyse d'un dossier et rédaction d'un mode opératoire.	N° de page DT 10 / 10