



S C É R É N

SERVICES CULTURE ÉDITIONS
RESSOURCES POUR
L'ÉDUCATION NATIONALE

Ce document a été numérisé par le CRDP de Nancy pour la
Base Nationale des Sujets d'Examens de l'enseignement professionnel

Base Nationale des Sujets d'Examens de l'enseignement professionnel

Ce fichier numérique ne peut être reproduit, représenté, adapté ou traduit sans autorisation.

Base Nationale des Sujets d'Examens de l'enseignement professionnel

SESSION PRINTEMPS 2010

BREVET PROFESSIONNEL COIFFURE

Sous-épreuve : U42 Travaux de gestion et d'administration

Durée : 2 heures

Coefficient : 2

Le candidat doit répondre sur le sujet qui sera rendu dans son intégralité et agrafé dans une feuille de copie d'examen, modèle Éducation Nationale, sous la bande d'anonymat.

Aucun document autorisé.

Matériel autorisé :

Calculatrice de poche à fonctionnement autonome sans imprimante et sans dispositif de communication externe (circulaire n°99-186 du 19/11/99).

Dès que le sujet vous est remis, assurez-vous qu'il est complet.
Le sujet comporte 23 pages numérotées de 1 à 23.

Base Nationale des Sujets d'Examens de l'Enseignement professionnel Réseau CEREN

Examen : BREVET PROFESSIONNEL Spécialité : COIFFURE	Session : 2010
Epreuve : U42 Travaux de gestion et d'administration	Durée : 2 heures Coefficient : 2

SUJET

Dossiers	Tâches	Documents	Annexes à compléter	Points	Points attribués au candidat
N°1	Etat de rapprochement bancaire	Document n°1 Document n°2	Annexe 1	10	
N°2	Sélection d'un fournisseur	Document n°3 Document n°4 Document n°5	Annexe 2	14	
N°3	Le bulletin de salaire	Document n°6	Annexe 3	10	
N°4	La comptabilisation des ventes	Document n°7 Document n°8	Annexe 4 Annexe 5	6	
			Total	40	
				NOTE	/ 20 :

Insérez le sujet et ses annexes dans une copie modèle EN dont l'entête sera remplie avec soins.

Base Nationale des Sujets d'Examens d'Enseignement professionnel Réseau SCEREN

Aucune marque de reconnaissance ne doit figurer sur ce document réponse.

Examen : BREVET PROFESSIONNEL Spécialité : COIFFURE	Session : 2010
Epreuve : U42 Travaux de gestion et d'administration	Durée : 2 heures Coefficient : 2

Vous travaillez au Salon LFRITSE ; Madame Liliane FRITSE, votre employeur vous demande de l'assister dans divers travaux de gestion.

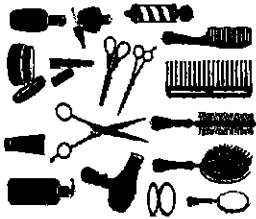

Fiche d'identité de l'entreprise

Réseau SCEREN

Dénomination	FRITSE
Adresse	12, rue des Fers 15000 AURILLIAC
Numéro de téléphone Numéro de fax Mail	04.71.63.99.04 04.71.63.99.09. LFRITSE15liliane@hotmail.fr
Forme juridique	Entreprise individuelle
Chef d'entreprise	Liliane FRITSE
Activité	Exploitation d'un salon de coiffure et vente de produits
SIREN/SIRET	481 003 085 00018
Code APE	9602 A
Nombre de salariés	6
SS	A Aurillac 350 153 312
Banque	Crédit Agricole – Aurillac 25 rue des Patriotes – 15000 AURILLIAC N° de compte : 40530290015
Taux de T.V.A.	19,6 %
Régime fiscal	Régime du réel normal
Exercice comptable	Du 01/01/2009 au 31/12/2009

Base Nationale des Sujets d'Examens d'enseignement professionnel

Dossier 1 : ÉTAT DE RAPPROCHEMENT BANCAIRE

Les opérations de règlement ou d'encaissement par chèque ou carte bancaire du salon sont enregistrées dans le compte 512100 Crédit Agricole. Liliane Frise consulte le dernier relevé au 31/05 du compte bancaire transmis par la banque Crédit Agricole. Elle compare les deux documents et constate qu'ils ne coïncident pas. Votre employeur vous demande de vérifier et d'établir à partir du compte banque (**document n°1**) et du relevé de compte (**document n°2**) l'état de rapprochement en complétant le tableau (**annexe 1**).

Document 1 : compte 512100 Crédit Agricole

512100 CREDIT AGRICOLE				
DATE	LIBELLE	DEBIT	CREDIT	
01/05	Solde	3965,33		
02/05	Chèque n° 1415138		283,50	
04/05	Chèque n° 1415139		1250,31	
04/05	Chèque n° 1415140		926,33	
04/05	Chèque n° 1415141		782,68	
04/05	Chèque n° 1415142		432,67	
04/05	Chèque n° 1415143		1388,35	
04/05	Relevé CB	1050,00		
04/05	Remise chèque n° 0033	1275,00		
04/05	Remise espèces n° 0055	600,00		
11/05	Chèque n° 1415144		101,40	
11/05	Chèque n° 1415145		432,53	
11/05	Remise chèque n° 0034	930,00		
11/05	Remise espèces n° 0056	800,00		
11/05	Relevé CB	580,00		
18/05	Chèque n° 1415146		183,70	
18/05	Chèque n° 1415147		541,25	
18/05	Chèque n° 1415148		77,38	
18/05	Relevé CB	1400,00		
18/05	Remise chèque n° 0035	955,00		

Base Nationale des Sujets de l'Enseignement Professionnel Réseau SCEREN

Suite document 1 : compte 512100 Crédit Agricole

DATE	LIBELLE	DEBIT	CREDIT
18/05	Remise espèces n°0057	1000,00	
25/05	Chèque n°1415149		152,75
25/05	Chèque n°1415150		28,72
25/05	Relevé CB	1020,00	
25/05	Remise chèque n°0036	1390,00	
25/05	Remise espèces n°0058	1100,00	
27/05	TIP France Télécom		177,53
28/05	Prélèvement GE Capital		733,00
30/05	Chèque n°1415151		111,88
TOTAL		16065,33	7910,68
SOLDE DEBITEUR AU 31/05			8154,65

Base Nationale des Sujets d'Examens d'enseignement professionnel Réseau SCEREN



CENTRE FRANCE
Banque Assurance Immobilier

25 rue des Patriotes
15000 AURILLAC
☎ 082533409

🌐 www.ca-centrefrance.fr

Compte à vue n° 40530290015

RELEVÉ N° 932 au 31/05

SALON LFRIZE
Madame Liliane FRIZE
12 rue des Fers
15000 AURILLAC

Conseiller : Jean-Luc MARTIN

DATE	LIBELLE	DEBIT	CREDIT
01/05	Solde		3965,33
02/05	Prélèvement AG2R.INPCA	438,00	
03/05	Prélèvement square habitat	533,00	
07/05	Chèque n° 1415143	138,35	
07/05	Virement relevé CB		1050,00
07/05	Remise de chèque n°0033		1275,00
07/05	Versement d'espèces n°0055		600,00
08/05	Chèque n°1415138	1250,31	
08/05	Chèque n°1415142	432,67	
09/05	Chèque n°1415140	926,33	
09/05	Chèque n°1415138	283,50	
12/05	Chèque n°1415145	432,53	
13/05	chèque n°1415141	782,68	
13/05	Remise de chèques n°0034		930,00
13/05	Virement relevé CB		580,00
13/05	Remise espèces n°0056		800,00
15/05	Prélèvement Fiducial	350,00	
15/05	Prélèvement Suez gaz	175,00	
16/05	Chèque n°1415144	101,40	
19/05	Virement relevé CB		1400,00

Base Nationale des Sujets d'Exams d'enseignement professionnel Réseau SCEREN

Suite document n°2 : Relevé bancaire

DATE	LIBELLE	DÉBIT	CRÉDIT
19/05	Remise de chèques n°0035		955,00
19/05	Remise espèces n°0057		1000,00
19/05	Prélèvement URSSAF 15	1208,00	
19/05	Prélèvement pôle emploi	622,00	
19/05	Prélèvement Trésor Public	480,00	
23/05	Chèque n°141147	541,25	
28/05	Virement CB		1020,00
28/05	Remise espèces n°0058		1100,00
28/05	Remise chèques n°0036		1390,00
29/05	Chèque n°1415146	163,70	
TOTAL		0128,72	16065,33
SOLDE CRÉDITEUR AU 31/05		5936,61	

Base Nationale des Sujets d'Examens d'enseignement professionnel Réseau SCEREN

Dossier 2 : SÉLECTION D'UN Fournisseur

Dans le cadre de son projet de rénovation de son salon, Liliane Frise souhaite acquérir :

- 6 tablettes de service
- 1 porte-revue
- 6 tabourets de coupe
- 1 siège de coupe enfant
- 1 casque infra quartz
- 1 casque « SUNVAP0 »

Vous êtes un fournisseur de différents produits. Elle a reçu 3 réponses qu'elle vous demande d'étudier et d'analyser (documents 3 – 4 – 5.) Afin de sélectionner un fournisseur, elle vous demande de compléter le tableau de comparaison (annexe 2).

Base Nationale des Sujets d'Examens d'Enseignement Professionnel Réseau SCEREN

HAIR COUNTRY
21 Chemin des Lias
15000 AURILLAC
☎ 04/71/98/60/17
✉ 04/71/98/60/18

SALON LFRISE
12 rue des Fers
15000 AURILLAC

Nos références : HC/FC
Objet : votre appel d'offre n°3

Aurillac, le 30/09/2009

Madame,

Nous accusons réception de votre appel d'offre et vous en remercions vivement.

Après étude de vos besoins, nous vous proposons les articles et tarifs suivants :

- Réf : 00072/3102 Table de service « STAR » 5 tiroirs. (Divers coloris)
prix unitaire : 129,00€ HT,
- Réf 60016/01 Porte-revue métal et bois, prix unitaire 219,00 € HT,
- Réf 01780/22 Tabouret « Designius » prix unitaire 119,00€ HT,
- Réf 50217/69 Casque infra quartz limp/ozone prix unitaire 1699,00 € HT
- Réf 50224/59 Casque SUN-VAPO prix unitaire 359,00 €HT
- Réf.01707/45 ~~en~~ siège fauteuil amusant et confortable prix unitaire 179,00 € HT

Nos conditions commerciales sont les suivantes :

Remise : ~~5%~~ sur les appareils électriques,
~~8%~~ sur le mobilier.

Règlement : Acompte 30 % à la commande, 20 % à la livraison, paiement du solde à 30 jours fin de mois.

Livraison : Sous huitaine, franco de port et emballage gratuit.

Nous restons à votre disposition pour vous fournir tous renseignements complémentaires et venir vous rendre visite dans votre entreprise.

Nous vous prions d'agréer, Madame, nos sincères salutations.

Le Responsable
Francé CHAUD

C.C.A.
CENTRE COIFFURE AUVERGNE
43 boulevard des bons enfants
43000 LE PUY EN VELAY
☎ 04/77/1/66/38/80
✉ 04/77/1/02/69/55

SALON LFRISE
12 rue des Fers
15000 AURILLAC

Nos références : CCA/MD
Objet : votre appel d'offre n°3

Le Puy en Velay le 31/10/2009

Madame,

Nous avons bien reçu votre appel d'offre n°3 du 15 courant et nous vous en remercions.
Conformément à votre demande, nous vous proposons les articles sélectionnés aux conditions suivantes :

- Réf : 1238/24 Table de service à tiroir prix unitaire : 125,00 € HT,
- Réf 1295/01 Tabouret à pompe prix unitaire 110,00 € HT,
- Réf 1238/15 Siège enfant, prix unitaire HT 155,00€ HT,
- Réf 1274/09 Casque « SCEREN VAPEUR » prix unitaire 349,00 € HT,
- Réf 1233/10 Casque infra quartz, prix unitaire 1702,00 €HT,
- Réf 1259/07 Porte revue, prix unitaire 239,00 € HT.

Nos conditions générales de vente sont les suivantes :

Remise : 5% sur l'ensemble HT de la commande,

Règlement : 50 % à la livraison, le solde à 30 jours fin de mois ; par traite.

Livraison : sous 5 jours, port forfaitaire de 125 € HT pour toute commande inférieure à 300,00 € HT, franco de port au-delà. Emballage et installation gratuits.

Nous restons à votre disposition pour vous recontacter et pour tout renseignement complémentaire.

Nous vous prions de recevoir, Madame, nos respectueuses salutations.

La Responsable commerciale
Monique DURAND

LES JARDINS DU CHEVEU
5 Boulevard d'Agora
03000 MONTLUCON
☎ 04/70/15/18/32
✉ 04/70/15/18/33

SALON LFRISE
12 rue des Fers
15000 AURILLAC

Objet : votre appel d'offre n°3

Montluçon, le 31/10/2009

PROPOSITION COMMERCIALE

<u>Désignation des biens :</u>	
Table de service	118 € HT
Porte-revue	195 € HT
Tabourets de cuisine	250 € HT les 2
Siège coupe enfant	153 € HT
Casque infra quartz	1250 € HT
Casque Sun vapeur	289 € HT
<u>Conditions commerciales</u>	
Délai de livraison :	1 semaine
Prancco de port si commande :	> à 1500 € HT
Remise :	10 % sur le mobilier
Paiement :	60 jours fin de mois

Base Nationale des

Jeux d'enseignements professionnels Réseau SCEREN

Dossier 3 : LE BULLETIN DE SALAIRE

Madame Frise vous demande d'analyser le bulletin de paie d'une de ses salariées : Sandrine DURANT
(document n°6) et de compléter l'annexe 3.

Base Nationale des Sujets d'Examens d'enseignement Professionnel Réseau SCEREN

BULLETIN DE PAIE

EURO
Original

PAE DU 01/10/2009 AU 31/10/2009

Matricule : 0000000001
 N° s.s. : 279010318502589
 Emploi : Coiffeuse
 Qualif : 2 Niveau 2
 Coeff : 110 Entree : 01/07/2006
 Indice : Sortie :
 Date début d'ancienneté : 01/07/2006
 Heures payées : 155,67
 Org ss : 15000000600385101 URSSAF CANTAL

SALON LFRIZE
 Madame Liliane FRISE
 12 rue des fers
 15000 AURILLAC
 Siret : 48100308500018 APE : 9602A

Mademoiselle Sandrine DURANT
 24 rue des crêtes
 15000 AURILLAC SCEREN

RUBRIQUES	QUANTITE DE BASE	TAUX	A DEDUIRE	A PAYER	CHARGES PATRONALES TAUX	MONTANT
0004 Salaire horaire	151,67	8,8200		1357,73		176,87
1101 Prime d'ancienneté coiffeur				44,10		114,69
2016 Heures supplémentaires 25 %	4	11,0250				22,11
TOTAL BRUT				1381,83		74,62
2000 Maladie	1381,83	0,8500		11,75	12,8000	1,38
2030 Ass Vieillesse TA	1381,83	6,6500		91,80	8,3000	1,38
2060 Vieillesse dépl.	1381,83				1,6000	4,15
2090 Allocations familiales	1381,83				5,4000	74,62
2120 Accident du travail	1381,83				1,7000	23,49
2150 FNAL TA	1381,83				0,1000	1,38
5700 Contribution solidarité d'autonomie	1381,83				0,3000	4,15
5850 Réduction loi Fillon cas général	1381,83				-28,1000	-388,29
5900 Déduction patronale Heures (<=20 sal)	4,00					-6,00
7000 ASSEDI/CAC tranche A	1381,83			33,16	4,0000	55,27
7034 AGFF T1	1381,83			11,05	1,2000	16,58
7180 AGS (FNGS)	1381,83				0,4000	5,53
8010 Retraite ARRCO TA Coiffure	1381,83	3,3800		46,71	4,1200	56,93
8530 Prévoyance coiffure	1381,83	0,2000		2,76	0,2000	2,76
8534 Forfait mutuelle coiffure	2859,00	0,5520		15,78		23,67
9000 CSG déductible	1323,24	5,1000		67,49	0,8280	
9008 CSG-CRDS heures supp (déductible)	44,10	8,0000		3,42		
9900 Réduction salariale heures supp.		-21,5000		-9,48		
TOTAL CHARGES SALARIALES				274,53		
9002 CSG non déductible	1323,24	2,4000		31,76		
9004 CRDS	1323,24	0,5000		6,62		
TOTAL RETENUES				312,91		
8100 Heures supp non imposables				44,10		
NET IMPOSABLE				12,87		
7245 Mutuelle ADREA					1063,20	

NET A PAYER euro
1056,05

CUMUL CHARGES PATRONALES
2855,54

Mode de règlement :	chèque	CUMUL BASE S/S :	CUMUL IMP-POSABLE :	PLAFOND S/S :	CUMUL HEURES :	CDD GLOBAL SALAIRE :
Payé le :	31/10/09	14936,24	11857,31	28590,00	1524,70	156,68
Conv collee :	3188 COIFFURE					
CUMUL BRUT		14936,24				
Congés	08/10					
Acquis	30,00					
Pris	30,00					
restants	12,50					

Dans votre intérêt et pour vous aider à faire valoir vos droits, conserver ce bulletin de paie sans limitation de durée.

Dossier 4 : La comptabilisation des ventes

Le chiffre d'affaires du salon « L'Frise » est composé de la vente de prestations de services et de la vente de produits à ses clients. Les ventes sont réalisées au comptant et globalisées par un document informatique et font l'objet d'un enregistrement journalier.

Madame Frise compte la caisse tous les soirs et procède aux vérifications. Elle vous transmet (*document n°7*) le récapitulatif de la caisse de la journée du 16/10/2009. Elle vous demande de compléter (*annexe 4*) le tableau récapitulatif des ventes de la journée du 16 octobre puis de l'enregistrer sur le bordereau de saisie (*annexe 5*) avec l'aide du (*document n°8*) : extrait du plan de compte du salon « L'Frise »

Base Nationale des Sujets d'Examens d'enseignement professionnel
RÉSEAU SCEREN

Document n°7 : Récapitulatif de la caisse et ventilation des ventes

- ◆ Contenu de la caisse : comptage et vérification effectués par Madame Frise

Journée : 16 octobre 2009	
Pièce n° 289	
◆ Total des espèces :	830,00 €
◆ Total des chèques	933,00 €
◆ Total des cartes bancaires :	1705,00 €
Recette de la journée : 2668,00 €	
Fond de caisse 300,00 €	

- ◆ Ventilation des recettes de la journée entre prestations de services et ventes de marchandises

Prestations de services T.T.C. Pièce n° 289	Ventes de marchandises T.T.C. Pièce n° 289
Espèces 400,00 €	Espèces 130,00 €
Chèque 660,00 €	Chèques 273,00 €
Cartes bancaire 820,00 €	Cartes bancaire 385,00 €
Total 1880,00 €	Total : 788,00 €
Recette globale 2668,00 €	

Classe 4 : Les comptes de Tiers	
41	Clients et comptes rattachés
411	Clients
.....	
.....	
.....	
44	Etat et autres collectivités publiques
44571	Etat, TVA collectée
.....	
.....	
.....	
Classe 7 : Les comptes de produits	
70	Ventes de marchandises et de prestations de services
706	Ventes de prestations de services
707	Ventes de marchandises

Base Nationale des Sujets d'Examens d'enseignement professionnel Réseau SCEREN

Annexe 1 : État de rapprochement bancaire

Relevé de compte salon LFRISE Crédit Agricole du Centre				Compte 512100 Crédit Agricole			
ETAT DE RAPPROCHEMENT BANCAIRE AU ...							
Date	Libellé	Débit	Crédit	Date	Libellé	Débit	Crédit
Base Nationale des Sujets d'Examens d'enseignement professionnel Réseau SCEREN							
TOTAL				TOTAL			
SOLDE RECTIFIÉ				SOLDE RECTIFIÉ			
TOTAL GENERAL				TOTAL GENERAL			

Annexe 2 : Tableau de comparaison des offres

Nom fournisseur	HAIR COUNTRY	CENTRE COIFFURE AVERGNE	LES JARDINS DU CHEVEU
Calculs			
Table de services			
Montant brut HT			
Montant remise			
Montant net HT			
Porte-revue			
Montant brut HT			
Montant remise			
Montant net HT			
Tabouret de coupe			
Montant brut HT			
Montant remise			
Montant net HT			
Siège de coupe enfant			
Montant brut HT			
Montant remise			
Montant net HT			
Casque infra quartz			
Montant brut HT			
Montant remise			
Montant net HT			
Casque infra quartz			
Montant brut HT			
Montant remise			
Montant net HT			
Casque Sun vapo			
Montant brut HT			
Montant remise			
Montant net HT			
Frais de port			

Réseau National des Sujets d'Examens d'enseignement professionnel Réseau SCEREN

Montant Total HT			
TVA 19,6 %			
Montant TTC			
Délai de livraison			
Délai de paiement			
<p>Choix du fournisseur : (Justifiez votre choix) :</p>			

Base Nationale des Sujets d'Examens d'enseignement professionnel Réseau SCEREN

Annexe 3 : Le salaire

- 1) Relevez l'emploi occupé par Sandrine Durant :
.....
.....
.....
.....
- 2) Relevez la convention collective applicable :
.....
.....
.....
.....
- 3) Indiquez le montant du salaire de base. Comment est-il calculé ?
.....
.....
.....
.....
- 4) Justifiez par le calcul le montant des heures supplémentaires :
.....
.....
.....
.....
- 5) Indiquez sur quelle base la CSG et le RDS sont calculés ?
.....
.....
.....
.....
- 6) Décodez les sigles :
CSG.....
.....
RDS.....
- 7) Indiquez le montant des cotisations à la charge de l'employé et de l'employeur :
Charges salariales.....
Charges patronales.....
.....
.....
- 8) Justifiez par le calcul :
Le montant du salaire net à verser à Sandrine Durant.....
.....
.....
.....

Base Nationale des Sujets d'Examens d'enseignement professionnel Réseau SCEREN

Le montant du salaire net imposable.....

.....

.....

Le coût total du salaire pour Liliane Frise.....

.....

9) Relevez les droits à congés payés de Sandrine Durant pour l'exercice 2009/2010 :

.....

Indiquez comment ces congés ont été calculés ?

.....

.....

.....

10) Indiquez pourquoi Sandrine Durant ne perçoit pas de prime d'ancienneté ?

.....

.....

Base Nationale des Sujets d'Examens d'enseignement professionnel Réseau SCEREN

Annexe 4 : Récapitulatif des ventes de la journée du 16 octobre 2009

	Prestations de services	Ventes de marchandises
CA H.T		
T.V.A. 19,6 %		
Montant T.T.C.		

Base Nationale des Sujets d'Examens d'enseignement professionnel Réseau SCEREN

Annexe 5 : Bordereau de saisie journal des ventes

Journal		Bordereau de saisie		code VT	Débit Réseau SCEREN	Crédit
		ventes	Libellé			
Journal	Journal	ventes	Libellé	code VT	Débit Réseau SCEREN	Crédit
Jour	N° de compte	N° de pièce	Libellé			
Base Nationale des Sujets d'Examens d'enseignement professionnel Réseau SCEREN						
			Totaux			