



SERVICES CULTURE ÉDITIONS
RESSOURCES POUR
L'ÉDUCATION NATIONALE

**Ce document a été numérisé par le CRDP de Caen pour la
Base Nationale des Sujets d'Examens de l'enseignement
professionnel**

Certificat d'Aptitude Professionnelle
Menuisier Installateur

Epreuve EP1
« Analyse d'une situation professionnelle »

DOSSIER TECHNIQUE

**Projet de réaménagement
d'une maison d'habitation**

COMPOSITION DU DOSSIER	PAGES
Descriptif général de l'existant	2/14
projet de réaménagement	2/14
Plan d'habitation	3/14
Vue d'ensemble de la salle de bain après aménagement	4/14

Groupe	Inter académique II	Session :		
Examen et spécialité :				
CAP MENUISIER INSTALLATEUR				
Intitulé de l'épreuve :				
EP1 : Analyse d'une situation professionnelle				
Type :	Date et heure	Durée :	Coefficient :	N° de page / total
DOSSIER TECHNIQUE		3 Heures	4	1/14

Descriptif général de l'existant :

Appartement situé au rez de chaussé d'une maison.

Maison construite en 1973.

Surface habitable : 149.5 m².

MENUISERIES EXTERIEURES : Menuiseries en 36mm d'épaisseur, bois exotique laqué blanc avec simple vitrage épaisseur 4mm.

MENUISERIES INTERIEURES : Blocs portes isoplane épaisseur 40mm de dimension standard (73x204).

ISOLATION DES MURS EXTERIEURS : Isolation par complexe de doublage 10+80 (polystyrène).

CLOISONS INTERIEURES : Cloisons alvéolaires épaisseur 74mm (avec 2 parois en plâtre ép 13mm).

REVETEMENT DE SOL : Carrelage en grès émaillé grand format dans salon, cuisine et couloir, moquette dans les chambres et bureau.

LE PROJET DE REAMENAGEMENT :

Suite à l'acquisition de cette maison, le nouveau propriétaire envisage certains travaux notamment :

A Rénovation des sols, des chambres et du bureau

1. INSTALLATION DE PARQUET :

-Parquet flottant aspect « Chêne brossé blanc ».

2. INSTALLATION DE PLINTHES :

-Plinthes MDF-mélangé aspect « Chêne brossé blanc ».

B Rénovation de la salle de bain baignoire Doc 4/25

1. SEPARATION ENTRE LE LAVABO ET LA BAIGNOIRE :

-Installation d'une cloison verticale composée de rail et de panneaux OSB.

-Création d'une trappe de visite donnant accès au siphon de la baignoire.

2. INSTALLATION D'UN COFFRE CACHE TUYEAU comprenant :

-Une façade et un côté fixés sur tasseaux.

3. INSTALLATION D'UN MEUBLE SOUS VASQUE comprenant :

-Deux portes en MDF, montés sur un pré-cadre à l'aide des quincailleries adéquat.

-Un plan de travail intégrant une vasque semi- encastrée.

4. INSTALLATION D'UN CACHE CUMULUS comprenant :

-Un caisson en MDF avec des alaises en hêtre.

-Une porte constituée d'un cadre en hêtre, et d'un panneau de remplissage en MDF.

C rénovation des menuiseries extérieures

Plan de Rez de
chaussée
Ech: 1/50

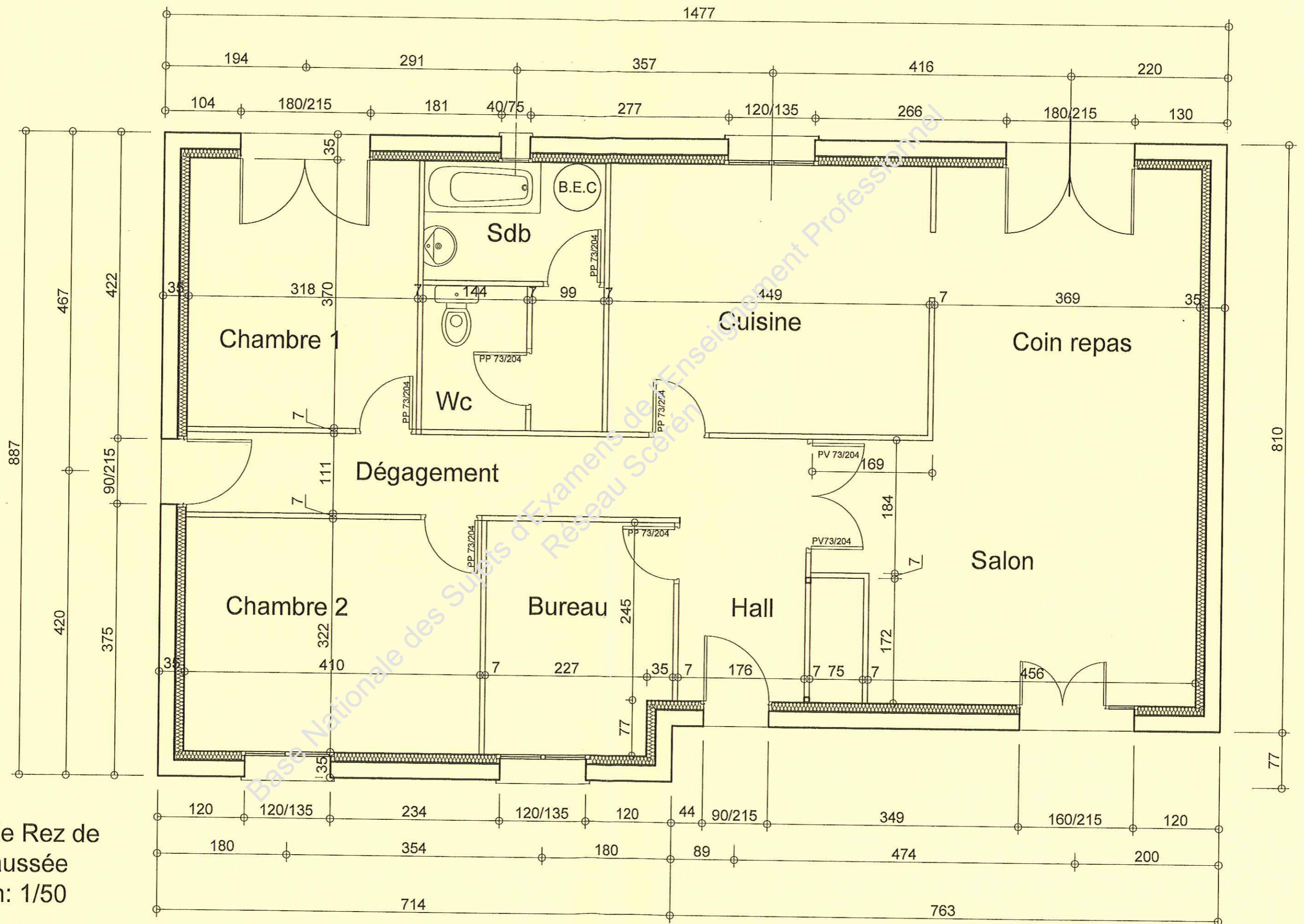

Vue d'ensemble de la salle de bain après aménagement

