



SERVICES CULTURE ÉDITIONS  
RESSOURCES POUR  
L'ÉDUCATION NATIONALE

**Ce document a été numérisé par le CRDP de Nancy pour la  
Base Nationale des Sujets d'Examens de l'enseignement professionnel**

**Ce fichier numérique ne peut être reproduit, représenté, adapté ou traduit sans autorisation.**

# DOSSIER TECHNIQUE

## Jupe boule

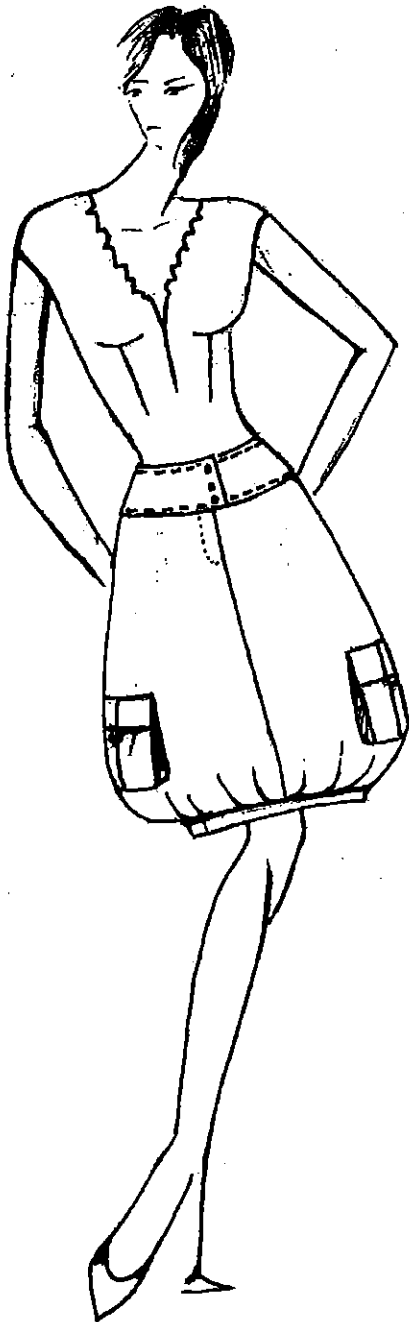

### Description du modèle :

Jupe avec empiècement, resserrée en bas par une bande rapportée au niveau du genou.

### Devant :

- empiècement doublé, thermocollé et surpiqué, se ferme par patte de boutonnage avec 3 boutons
- fermeture à glissière avec un sous- pont
- poches à soufflet plaquées avec rabats thermocollés et surpiqués
- fermeture des poches par tresses et anneaux semi- circulaires
- bas de la jupe froncé et terminé par un bracelet

### Dos :

- empiècement doublé thermocollé et surpiqué
- bas de la jupe froncé et terminé par une bande rapportée

Session 2010	Sujet n°10C282
<b>CAP PRET A PORTER</b>	
EP2 Réalisation d'un produit	
Dossier technique	Page : DT 1/9

## Extrait du cahier des charges

Devant

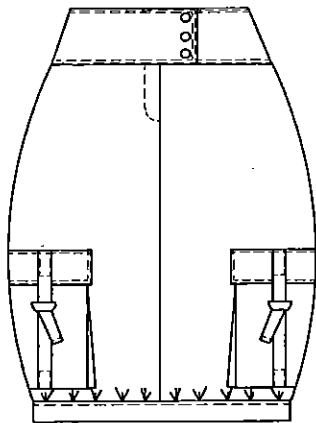

Dos

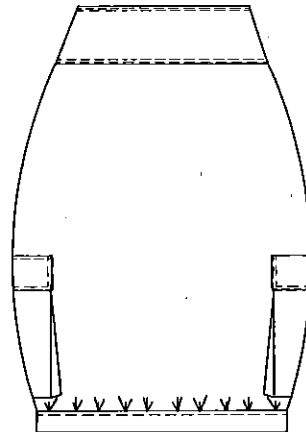

**Grade de qualité :** « haut de gamme »

### Matière d'œuvre :

- gabardine polyester /coton
- thermocollant

### Fournitures :

- tresse coton 25 mm /longueur 800 mm, haut de poche 180 mm / bas de poche 220 mm
- fermeture à glissière : 100 mm
- 4 anneaux semi-circulaires
- 3 boutons
- fil

### Valeurs de couture :

Assemblage 15 mm	Assemblage 10 mm	Remplage 30 mm	Coullissage 10 mm
Milieu devant	Empiècement /taille	Haut de poche	Patte de boutonnage Rabats Sous - pont
	Empiècement/jupe	Remplage 10 mm	
	Bas jupe /bande rapportée Côté empiècement Côté jupe Côté bande rapportée	Contours poches	

### Matériel utilisé :



- piqueuse plate
- pied presseur fermeture à glissière à 1 branche
- surjeteuse
- poste de repassage

16	4	Anneaux semi-circulaires	
15	3	Boutons	
14	1	Fermeture à glissière	100 mm
13	1	Tresse	Coton Largeur : 25 mm Longueur : 800 mm
12	2	Rabat dessus	
11	1	Empiècement dos dessus	Thermocollant
10	2	Empiècements devants dessus	
9	1	Bande rapportée	Gabardine Polyester / coton
8	1	Sous – pont	
7	4	Rabat ( dessus- dessous)	
6	2	Soufflet	
5	2	Poche	
4	2	Empiècement dos (dessus -dessous)	
3	4	Empiècement devant ( dessus- dessous)	
2	1	Dos	
1	2	Devant	
Rep	Nbre	Désignation	
<b>NOMENCLATURE JUPE BOULE</b>			

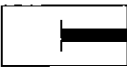

## DOCUMENT DE TRAVAIL

### JUPE BOULE

#### CONDITIONS TECHNOLOGIQUES

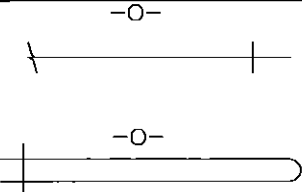

Matière d'œuvre	Machine	Type de point	Nbre de pts/cm	Equipements	Outillages divers	Temps alloué
Sergé : polyester /coton		301	4pts/cm	Pied presseur fermeture à glissière à 1 branche	Epingles craie tailleur Réglet ciseaux	12 heures
		504				

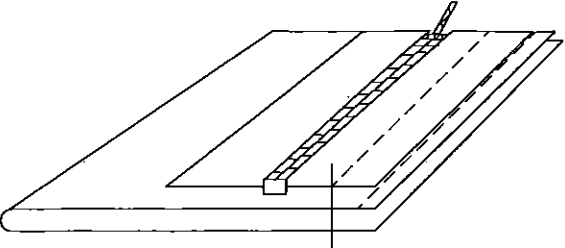
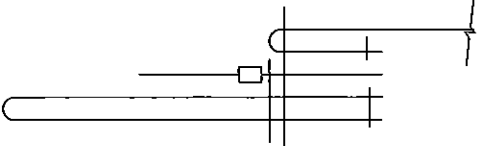
**EFFECTUER UN AUTO-CONTRÔLE APRES CHAQUE OPERATION**

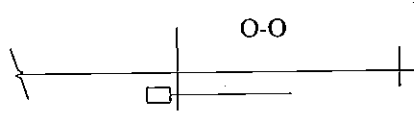
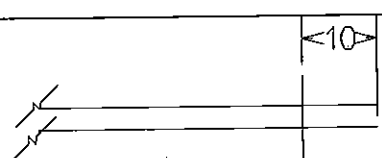
N°	Opérations	Schémas	Directives complémentaires
<b>Devants</b>			
1	Surfiler -milieux devants -côtés devants -côtés dos -sous - pont en double sur 3 côtés		Aux crans
2	Assembler milieu devant 1 cm au-delà du décranté		Couture ouverte
3	Préformer parementure droite de la braguette		Couture ouverte
4	Préformer côté gauche : plier 5 mm au-delà du cran, côté parementure		Au fer
5	Plaquer la fermeture à glissière sur le sous - pont		Pied presseur une branche
6	Plaquer le devant gauche sur le sous - pont, Piqûre nervure		

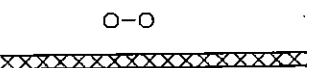
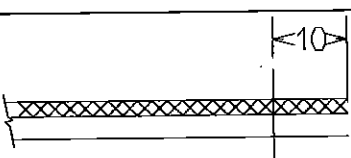
7	Fermer la fermeture à glissière,  Epingler le ruban devant droit sur le ruban de la fermeture à glissière  Assembler la parementure sur le ruban de la fermeture à glissière		Au niveau de la taille  Avec un pied presseur une branche
8	Surpiquer devant droit	Voir DT 7/9, section D-D	Gabarit de surpiqûre Avec un pied presseur une branche
9	Contrôler la hauteur de l'ouverture		
<b>Devants et dos</b>			
10	Assembler coutures de côté		
11	Repasser		Coutures ouvertes

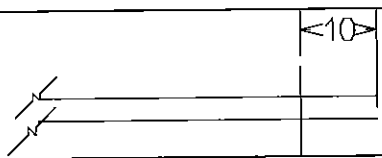
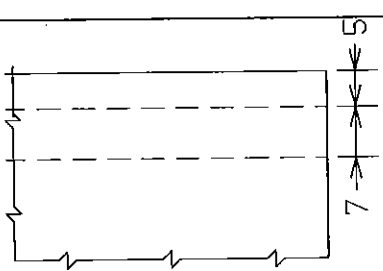
<b>Empiècements</b>			
12	Thermocoller dessus empiècements dos et devants		
13	Assembler côtés dessus empiècements dos et devants	Voir DT section F-F	
14	Assembler côtés dessous empiècements dos et devants	Voir DT section F-F	
15	Repasser		Couture ouverte
16	Surfiler bas empiècement dessous		
<b>Empiècements et jupe</b>			
17	Assembler dessus empiècement et jupe		Couture de côté / couture de côté
18	Repasser		Assemblage couché vers empiècement
19	Coulisser empiècements dessus et dessous	Idem n° 17	Crans sur crans
20	Dégarnir les angles		
21	Retourner contrôler hauteur devant en fermant la fermeture à glissière		
22	Repasser rouler couture		
23	Surpiquer contours empiècement Nervure et à distance	Voir DT 7 /9 section G-G	Commencer au niveau de la couture de côté gauche Remplir extrémités empiècements dessous au niveau de la fermeture à glissière

<b>Rabats et poches</b>			
24	Thermocoller rabats		
25	Coulisser rabats	Voir DT 8/9 section B-B	
26	Dégarnir, retourner		
27	Surpiquer nervure et à distance		
26	Plier la tresse à 60 mm insérer les anneaux		Longueur de 180 mm
28	Plaquer la tresse sur le haut du milieu du rabat	Voir DT 8/9 section A-A	Sur crans
29	Ourler une extrémité des tresses bas de poche	Voir DT 8/9 section A-A	Longueur 220 mm
30	Plaquer tresse sur bas de poche	Voir DT 8/9 section A-A	Aux crans
30	Préformer 1 côté du soufflet		Côté opposé aux cranx
31	Assembler côtés et bas de poche avec soufflet	Voir DT 8/9 section C-C	Cranter aux angles
32	Surfiler haut de poche	Voir DT 8/9 section A-A	Couture couchée vers la poche
33	Remplir haut de poches		Aux crans
34	Plaquer poches	Voir DT 8/9 section C-C	Aux pointages
35	Contrôler la symétrie		
37	Maintenir haut de poche sur soufflet par un point d'arrêt		
38	Plaquer rabats	Voir DT 8/9 section A-A	Aux pointages
39	Surpiquer rabats		
40	Contrôler la symétrie, le centrage du rabat, ouverture de poche		
<b>Jupe et bande rapportée</b>			
41	Assembler côtés de la bande rapportée		Ouvrir les coutures au fer
42	Préformer bande rapportée		Rempli 10 mm
43	Passer 2 fils de fronces sur bas jupe		Froncer afin d'obtenir la même dimension que la bande rapportée
44	Assembler bande rapportée sur bas jupe		Couture de la bande rapportée sur couture côté de la jupe Coutures ouvertes
45	Rabattre bande rapportée sur jupe	Voir DT 7/9 section H-H	
46	Contrôle final, couper les fils		
47	Repasser		
48	Plaquer étiquette d'anonymat sur le bas devant gauche à la main et à grands points		

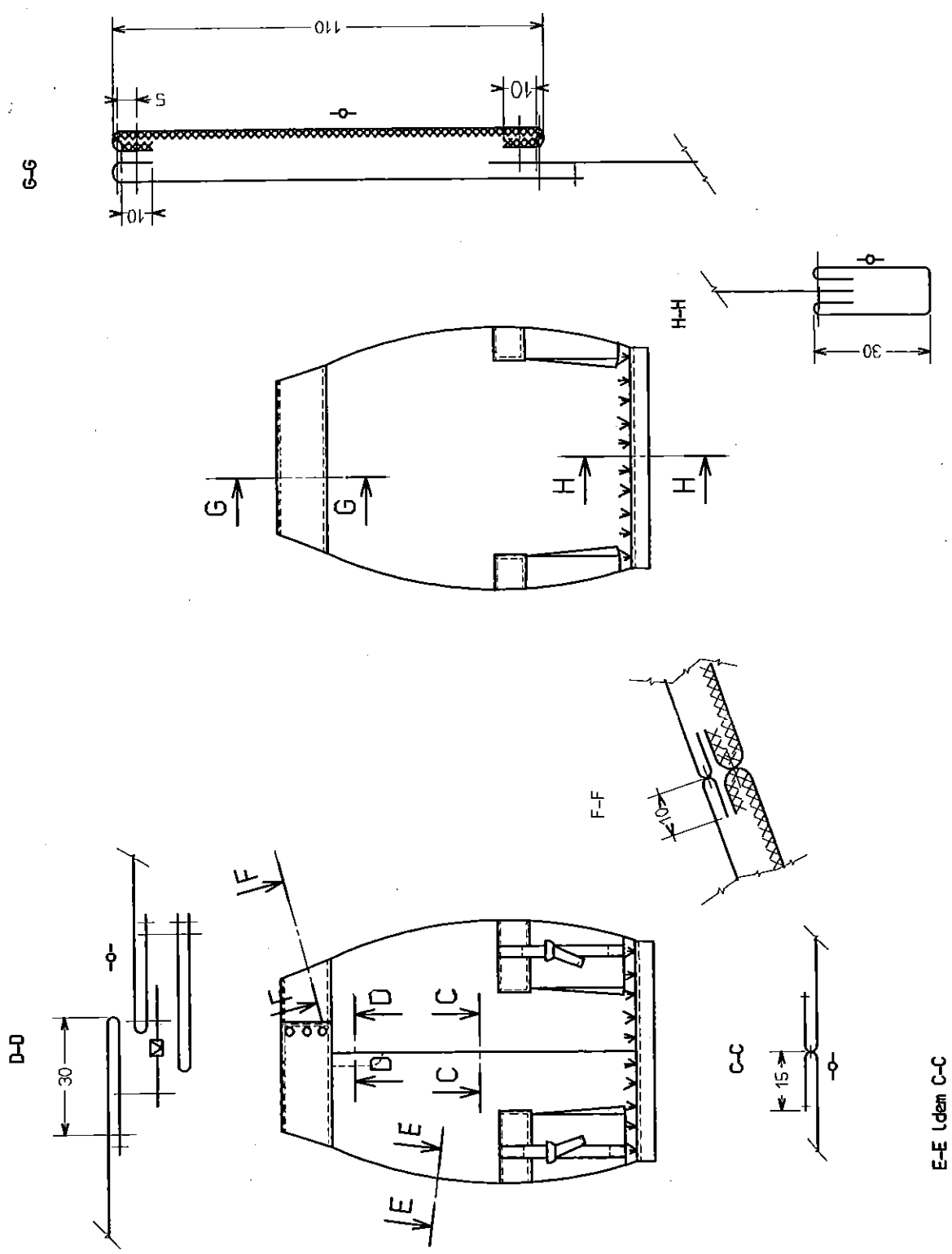

E-E Ldem C-C



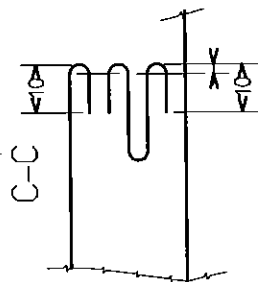
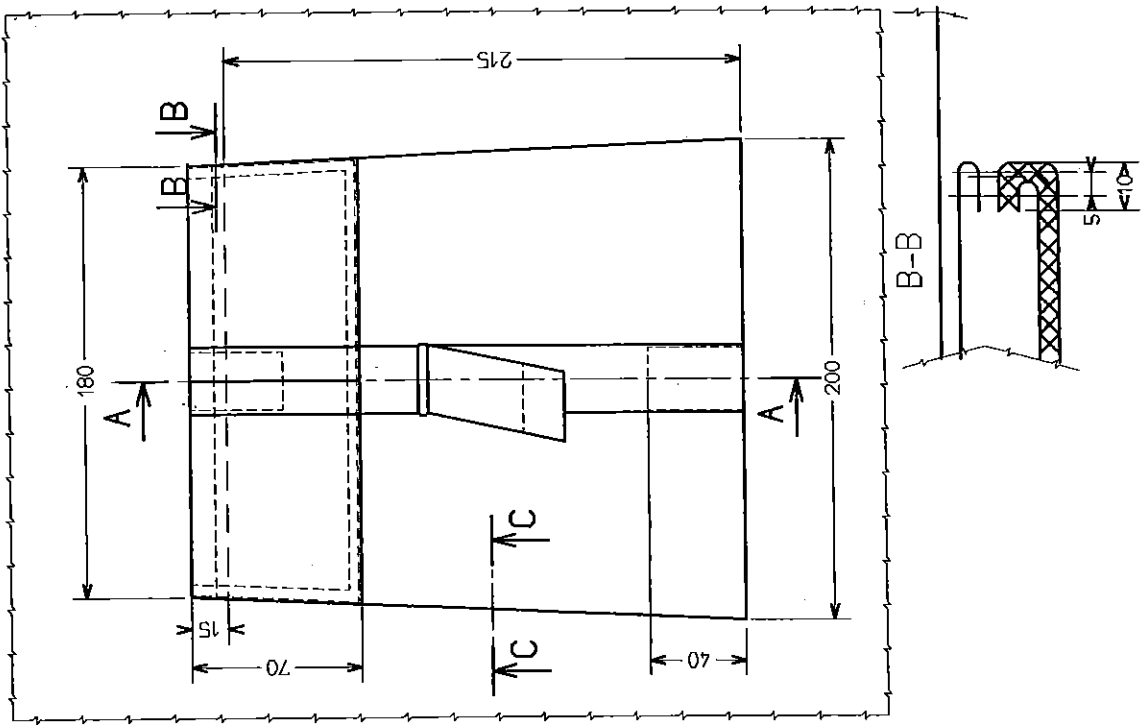
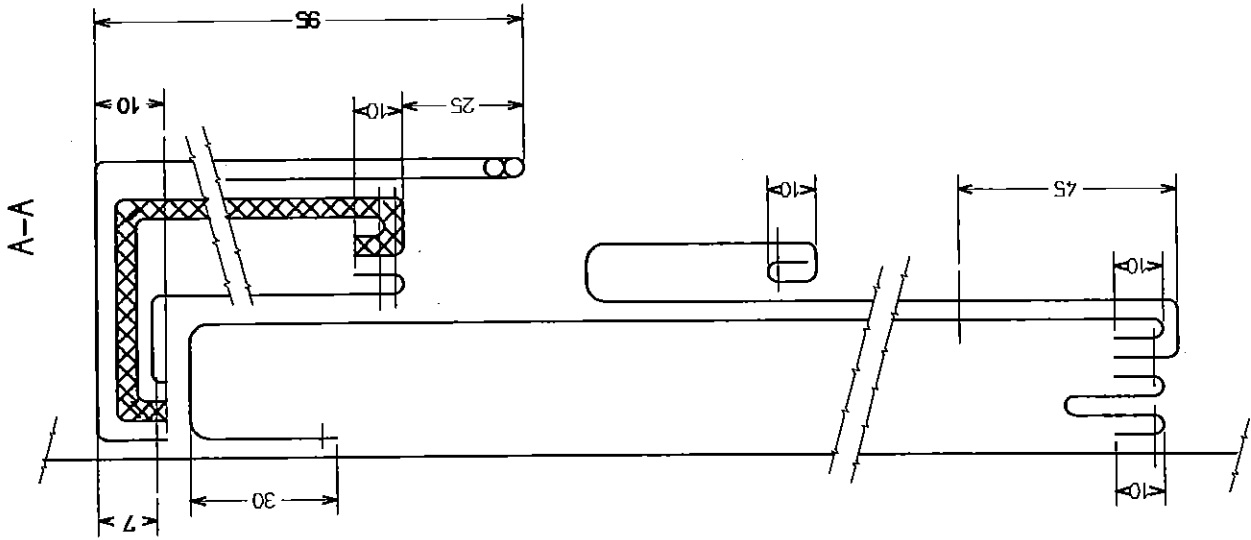

<p><b>CAP PRET A PORTER</b></p>	<p>Sujet n°10C282</p>
<p>EP2 Réalisation d'un produit</p>	<p>Page DT 8/9</p>

**Gabarit de surpiqûre de braguette**

