



SERVICES CULTURE ÉDITIONS
RESSOURCES POUR
L'ÉDUCATION NATIONALE

**Ce document a été numérisé par le CRDP de Caen pour la
Base Nationale des Sujets d'Examens de l'enseignement
professionnel**

BEP MAINTENANCE DE VÉHICULES AUTOMOBILES

Dominante : Bateaux de plaisance et de pêche

SESSION 2010

EP3-3 ANALYSE DES MECANISMES ET DE L'ENTREPRISE

CORRIGE

ACTIVITES PROFESSIONNELLES	PAGES	DOCUMENTS RESSOURCES A CONSULTER	Annexes A RENDRE	BAREME
PARTIE 1	P. 3 et P. 6		Annexe 1 Page 6 sur 8	/ 7
PARTIE 2	P. 4 et P. 7	Document 1	Annexe 2 Page 7 sur 8	/ 6
PARTIE 3	P. 5 et P. 8	Document 1 Document 2	Annexe 3 Page 8 sur 8	/ 7
TOTAL DES POINTS OBTENUS				/ 20

Examen : BEP M.V.A.	Dominante: Bateaux de plaisance et de pêche	Session 2010	
Coef EP3 : 4	Sous-épreuve : EP3 Analyse des mécanismes et de l'entreprise	3^{ème} partie	
CORRIGE	Thème : Analyse de l'entreprise « GESTION »	Durée : 1h00	Page 1 sur 4

PARTIE 1: L'ANALYSE DE L'ENTREPRISE

Points : 7 points

1 – Définissez le sigle S.A.R.L (1 point)

Société à Responsabilité Limitée

2 – Quelle autre forme juridique connaissez-vous ? (0,5 point)

EUURL, SAS, SA... (une réponse demandée)

3 – Définissez le sigle RCS (0,5 point)

Registre du Commerce et des Sociétés

4 – Quel est le type de bien vendu par Aquiboat Mécanique ? (0,5 point)

Moteur bateau

5 – Quel est le type de service vendu par Aquiboat Mécanique ? (0,5 point)

Installation et réparation de moteur bateau

6 – Complétez l'organigramme de la société Aquiboat (en annexe 1) en précisant le nom et la fonction de chaque salarié. (4 points)

0,50 point par case

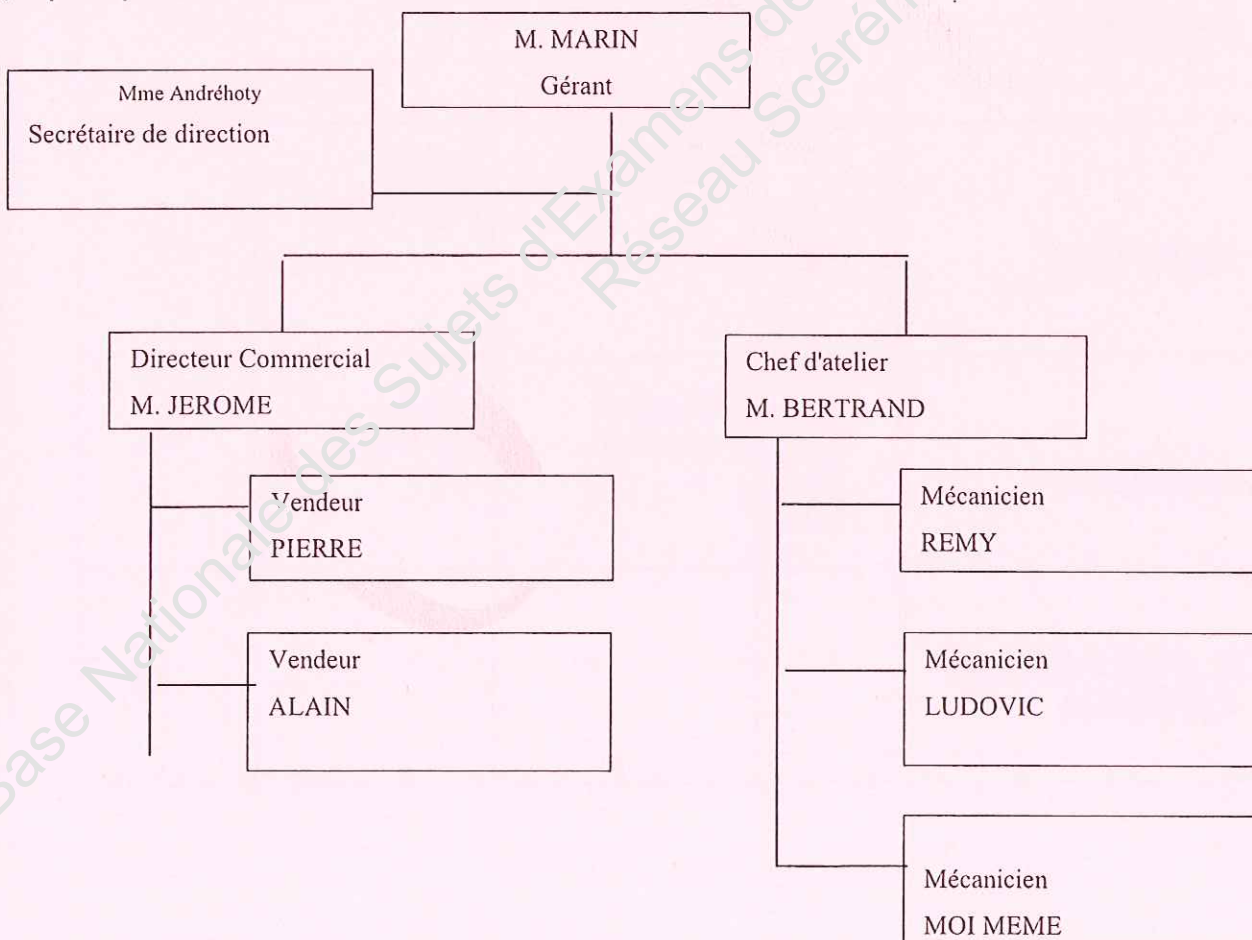

PARTIE 2: LA COMMUNICATION**Points : 6 points****1 - (5 points)**

Expéditeur : (1,5 point pour les en-têtes) AQUIBOAT Mécanique 5 rue du bassin 33 120 ARCACHON N° télécopie : 05 56 24 24 23 N° téléphone : 05 56 24 24 24 Service émetteur : Atelier MÉCANIQUE	Destinataire : M. BRESSE 57 rue Chabrier 33 300 BORDEAUX N° télécopie: 05 53 53 53 53 N° télécopie: 05 53 52 45 45
TELECOPIE	DATE : (2x jour)
MESSAGE : (1, 5 points pour la forme (présentation + syntaxe + formule de politesse)) Objet : <u>Votre commande n° C36 56</u> Monsieur, Nous vous informons que nous tenons à votre disposition les articles de votre commande n° C3656 du 1 juin N. (1 point) Nous vous rappelons que nos locaux sont ouverts de 8H 30 à 19H du lundi au vendredi. (1 point) Cordiales salutations, Monsieur X Nombre de page : 1	

2 – Citez deux autres outils de communication que vous auriez pu utiliser pour informer ce client.

(1point = 0,5 point par élément de réponse)

Le téléphone, l'ordinateur (courriel), le téléphone portable (sms) etc.

PARTIE 3: LA FACTURE
Points : 7 points

AQUIBOAT Mécanique 5 rue du bassin 33 120 ARCACHON Tél : 05 56 24 24 24 Télécopie : 05 56 24 24 23 RCS de Bordeaux n° B 252 368 902	FACTURE N° de la facture : F562 Date : (du jour)/ N	Client : Ets BRESSE 57 rue Chabrier 33 300 BORDEAUX
-------------------------------------------------------------------------------------------------------------------------------------------------------------------	--------------------------------------------------------------------------	---------------------------------------------------------------------------------

Vos références : votre commande n° C36 56

Condition de paiement : au comptant

Référence	Désignation	Quantité	Prix unitaire Tarif HT	Taux de remise	Prix unitaire HT	Montant
CU502N	Culasse diesel complète	1	1590,00	10	1431,00	1431,00
G155	Pompe Mercruiser 7,5 diesel	1	628,00	10	565,20	565,20
R1875A	Anode rosace 48 mm	2	7,80	10	7,02	14,04
Total HT						2010,24
TVA 19,6 %						394,00
Net à payer						2404,24

Barème de correction :

En-tête centrale = 0,5 point

En-tête droite = 0,5 point

Réf + condition de paiement = 1 point

Corps de la facture = 5 points (1point par réf + 0,5 point montant HT + 1 point montant TVA + 0,5 point net à payer)