



SERVICES CULTURE ÉDITIONS  
RESSOURCES POUR  
L'ÉDUCATION NATIONALE

**Ce document a été numérisé par le CRDP de Montpellier pour la  
Base Nationale des Sujets d'Examens de l'enseignement professionnel**

Ce fichier numérique ne peut être reproduit, représenté, adapté ou traduit sans autorisation.

BACCALAUREAT PROFESSIONNEL  
TECHNICIEN D'ETUDES DU BATIMENT

**Option B: ASSISTANT EN ARCHITECTURE**

**SESSION 2011**



## DOSSIER DE BASE

**CONSIGNES** au candidat et au surveillant d'épreuve :

Ce Dossier de Base sera rendu au surveillant en fin d'épreuve.

- Il sera redonné au candidat par le centre, au début de l'épreuve suivante.
- Il sera laissé au candidat à l'issue de la dernière épreuve.

Identification du candidat : .....

SOMMAIRE	Documents
<b>DIAPORAMA : Présentation du site / projet</b>	Diaporama.pps ou .odp
<b>DOCUMENTS GRAPHIQUES :</b>	DG 1 à DG 9 papier et DG1 ; DG2 et DG3.pdf

BACCALAUREAT PROFESSIONNEL TECHNICIEN D'ETUDES DU BATIMENT Option B : ASSISTANT EN ARCHITECTURE Session 2011	CREATION D'UN CENTRE DE DANSE CONTEMPORAINE EPREUVE E1 : EPREUVE SCIENTIFIQUE ET TECHNIQUE EPREUVE E2 : PROJET ARCHITECTURAL EPREUVE E3 : COMMUNICATION ET SUIVI DE CHANTIER	<b>DOSSIER DE BASE</b>
--------------------------------------------------------------------------------------------------------------------------	---------------------------------------------------------------------------------------------------------------------------------------------------------------------------------------	----------------------------

PROJET DU CENTRE DE DANSE  
CONTEMPORAINE

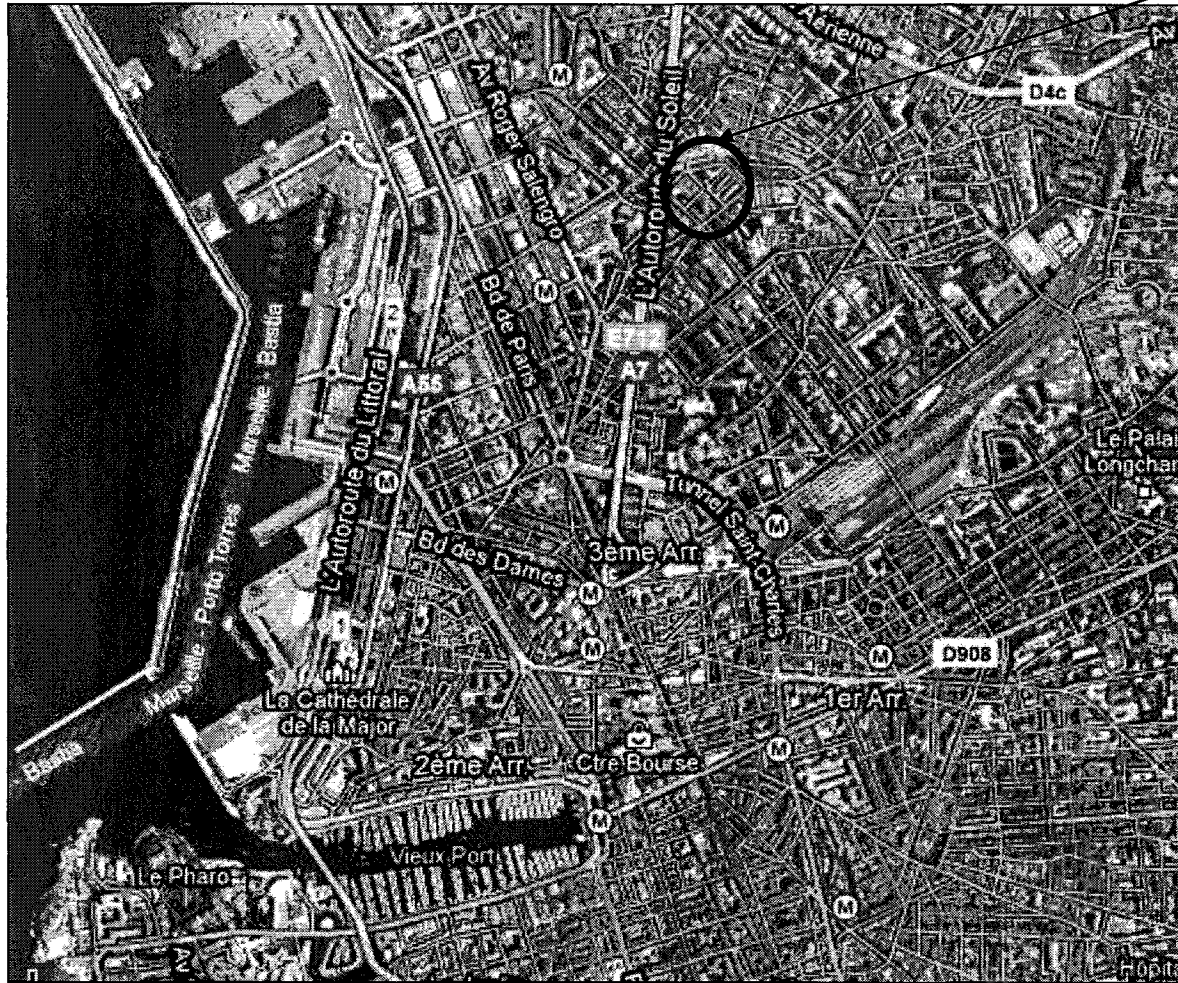

PLAN DE SITUATION  
Sans échelle

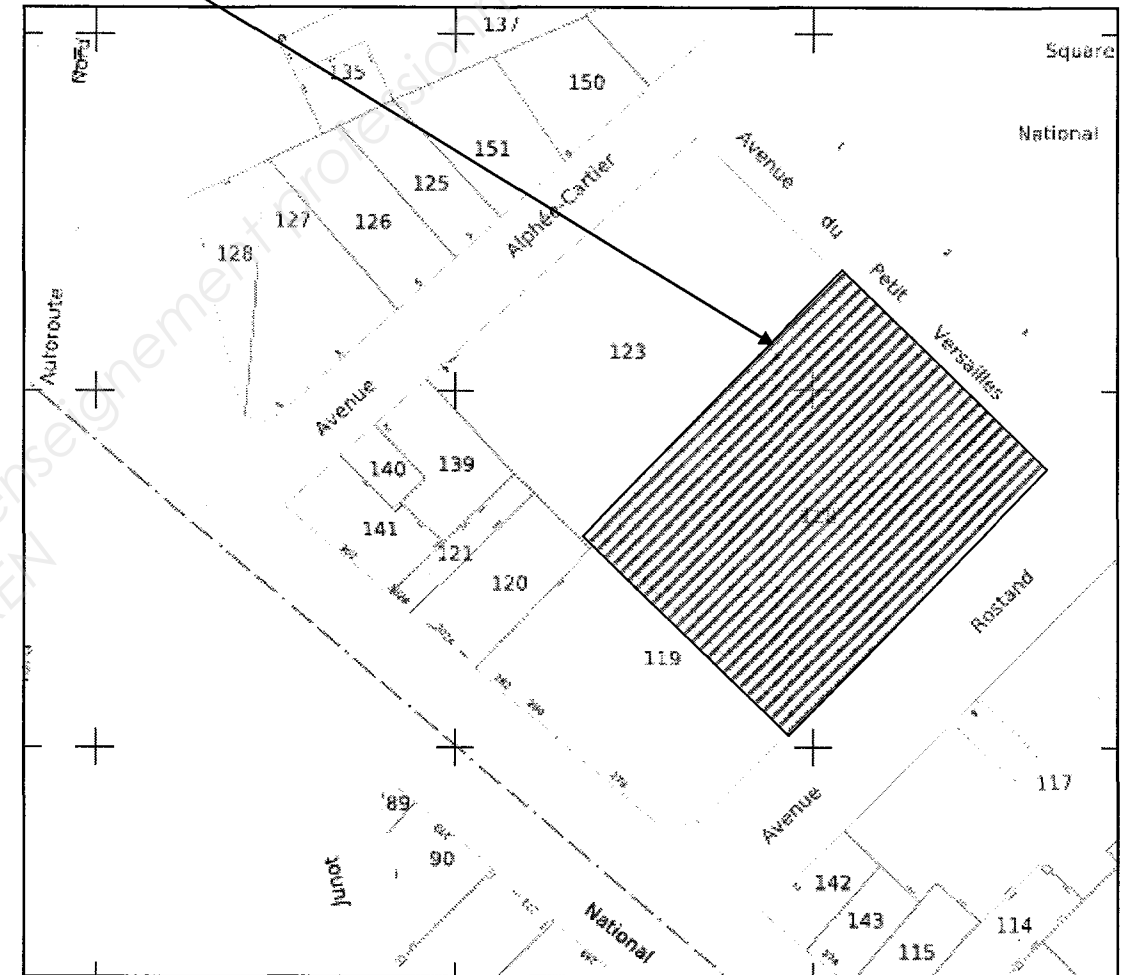

PLAN DU CADASTRE  
1:1000

DOSSIER PERMIS DE CONSTRUIRE PARTIEL PLAN DE SITUATION		<b>DG 1</b>	
BACCALAUREAT PROFESSIONNEL TECHNICIEN D'ETUDES DU BATIMENT Option B : ASSISTANT EN ARCHITECTURE Session 2011		CREATION D'UN CENTRE DE DANSE CONTEMPORAINE	
		EPREUVE E1 : EPREUVE SCIENTIFIQUE ET TECHNIQUE EPREUVE E2 : PROJET ARCHITECTURAL EPREUVE E3 : COMMUNICATION ET SUIVI DE CHANTIER	DOSSIER DE BASE

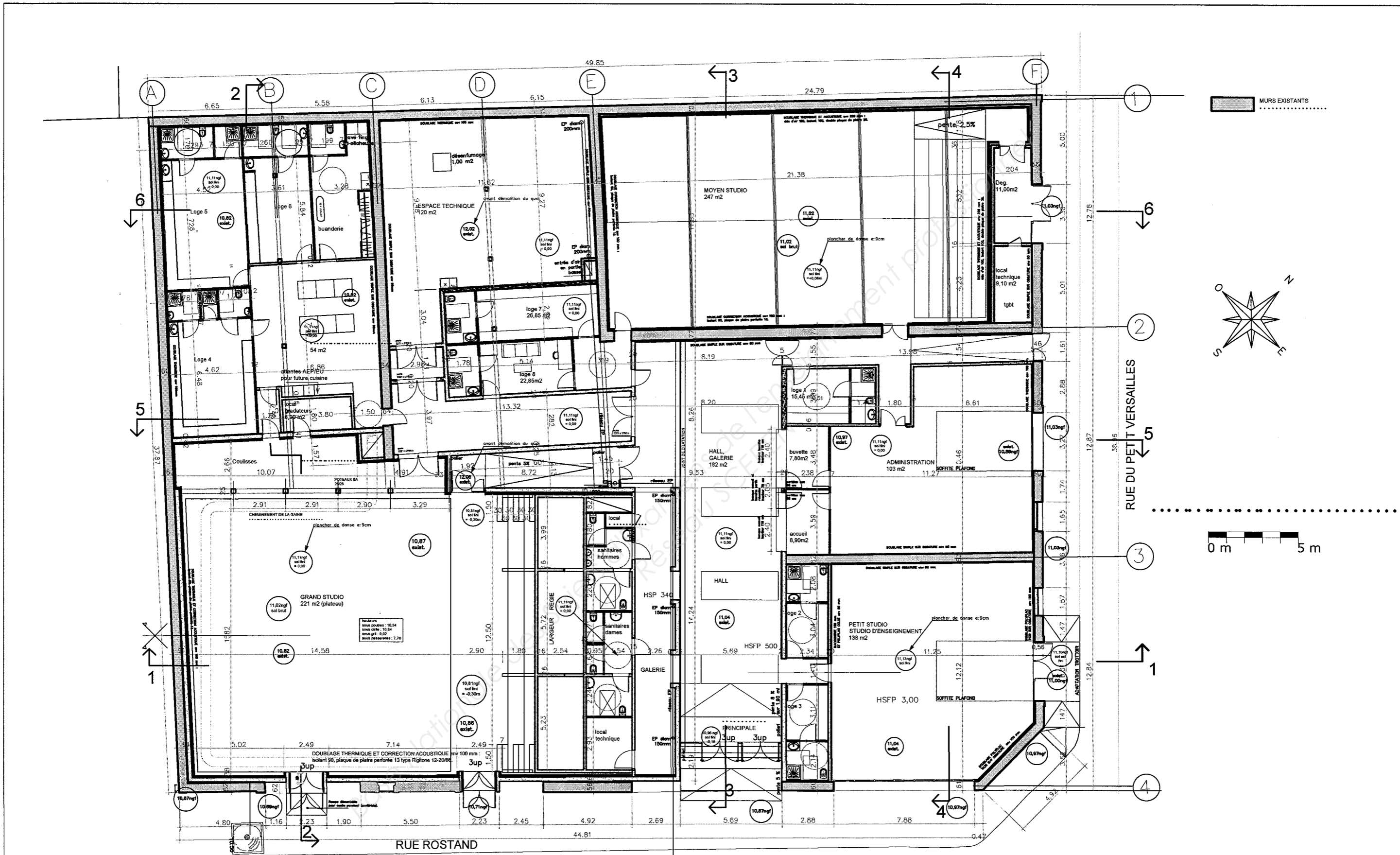

**DOSSIER PERMIS DE CONSTRUIRE PARTIEL  
PLAN DU RDC**

BACCALAUREAT PROFESSIONNEL  
TECHNICIEN D'ETUDES DU BATIMENT  
Option B :  
**ASSISTANT EN ARCHITECTURE**  
Session 2011

**DG 2**

**CREATION D'UN CENTRE DE DANSE CONTEMPORAINE**

**EPREUVE E1 : EPREUVE SCIENTIFIQUE ET TECHNIQUE**  
**EPREUVE E2 : PROJET ARCHITECTURAL**  
**EPREUVE E3 : COMMUNICATION ET SUIVI DE CHANTIER**

**DOSSIER DE BASE**

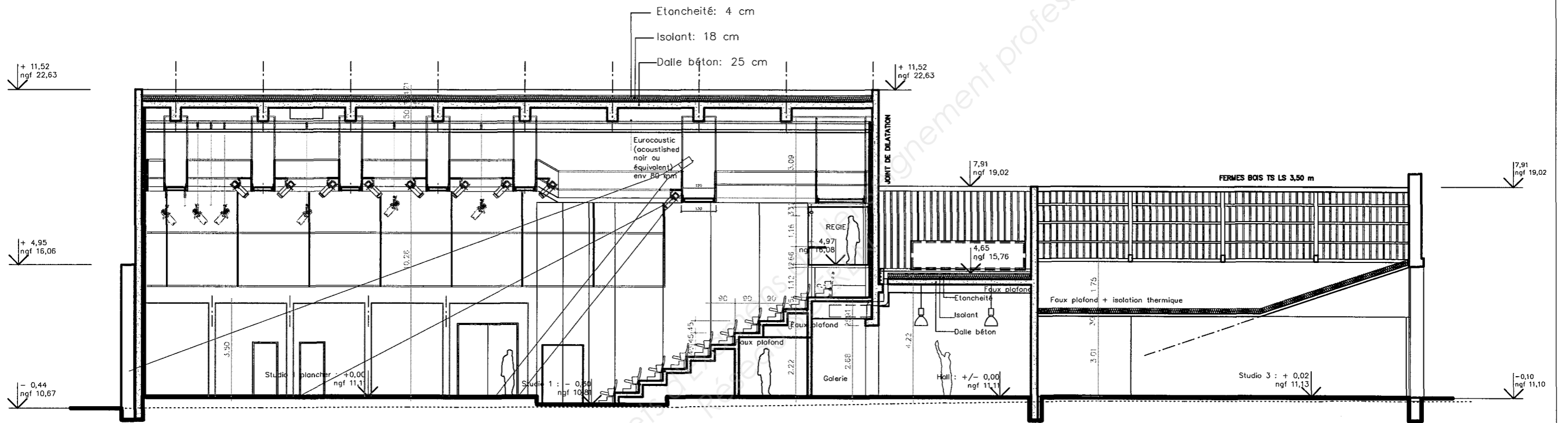

# COUPE 1



DOSSIER PERMIS DE CONSTRUIRE PARTIEL  
COUPE 1

BACCALAUREAT PROFESSIONNEL  
TECHNICIEN D'ETUDES DU BATIMENT  
Option B :  
ASSISTANT EN ARCHITECTURE  
Session 2011

CREATION D'UN CENTRE DE DANSE CONTEMPORAINE

EPREUVE E1 : EPREUVE SCIENTIFIQUE ET TECHNIQUE  
EPREUVE E2 : PROJET ARCHITECTURAL  
EPREUVE E3 : COMMUNICATION ET SUIVI DE CHANTIER

**DG 3**

DOSSIER  
DE BASE

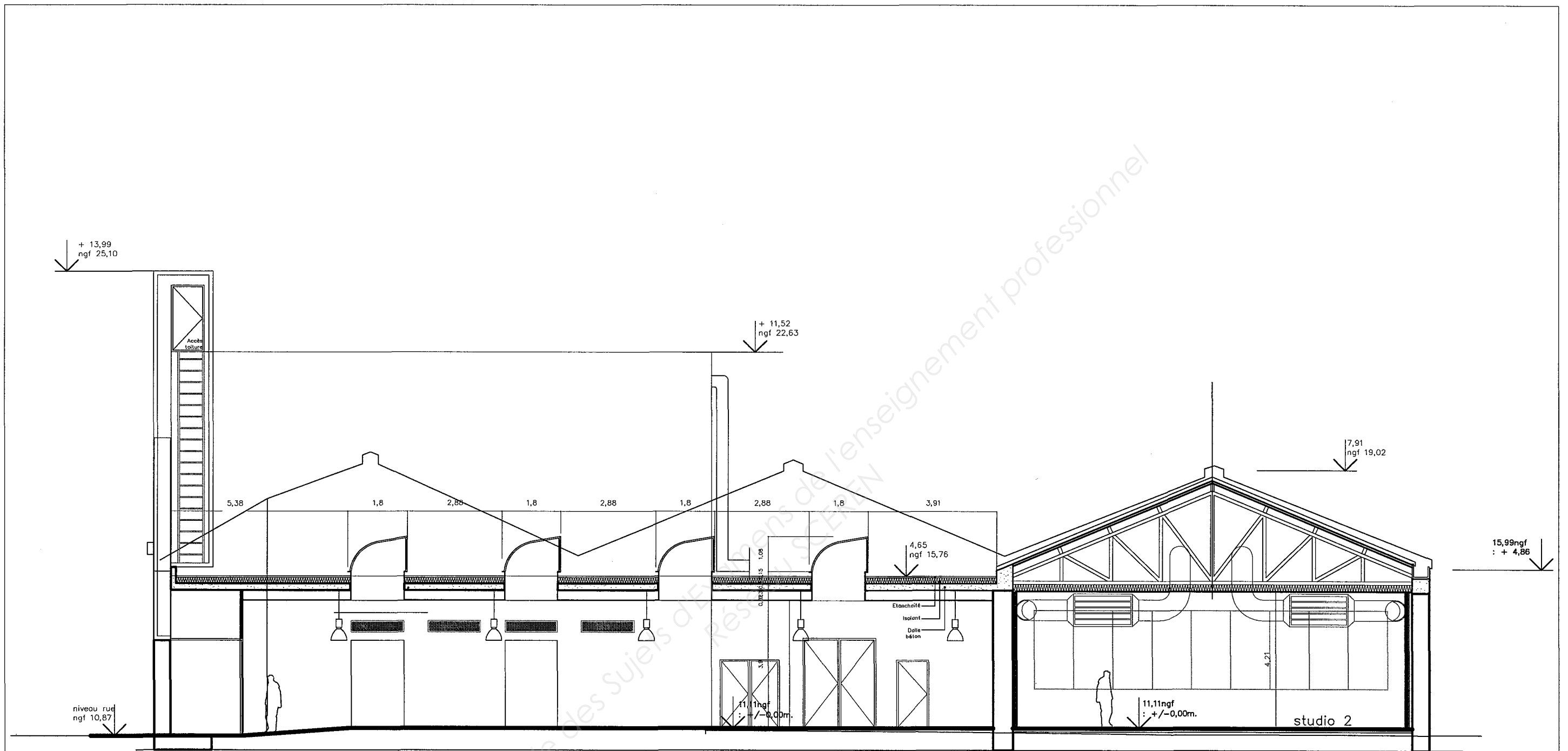

### COUPE 3

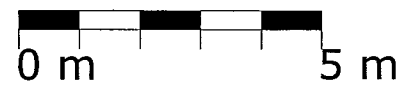

DOSSIER PERMIS DE CONSTRUIRE PARTIEL COUPE 3		<b>DG 4</b>	
BACCALAUREAT PROFESSIONNEL TECHNICIEN D'ETUDES DU BATIMENT Option B : ASSISTANT EN ARCHITECTURE Session 2011		CREATION D'UN CENTRE DE DANSE CONTEMPORAINE	
		EPREUVE E1 : EPREUVE SCIENTIFIQUE ET TECHNIQUE EPREUVE E2 : PROJET ARCHITECTURAL EPREUVE E3 : COMMUNICATION ET SUIVI DE CHANTIER	DOSSIER DE BASE

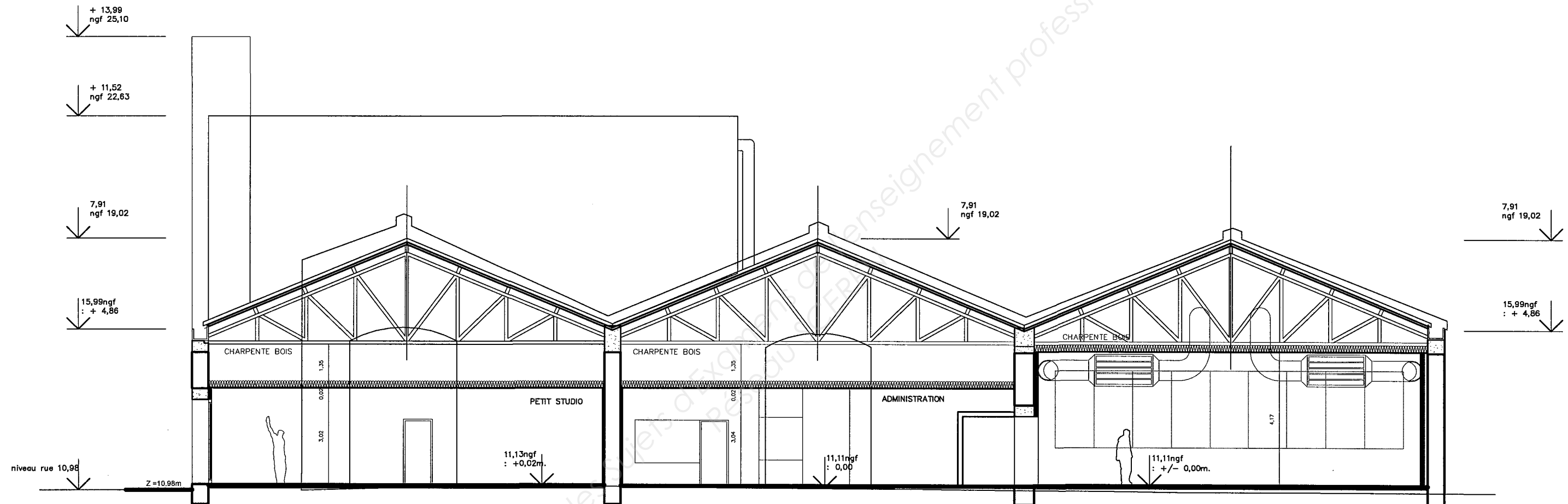

# COUPE 4

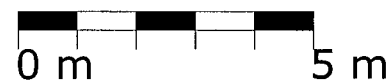

DOSSIER PERMIS DE CONSTRUIRE PARTIEL  
COUPE 4

BACCALAUREAT PROFESSIONNEL  
TECHNICIEN D'ETUDES DU BATIMENT  
Option B :  
ASSISTANT EN ARCHITECTURE  
Session 2011

CREATION D'UN CENTRE DE DANSE CONTEMPORAINE

EPREUVE E1 : EPREUVE SCIENTIFIQUE ET TECHNIQUE  
EPREUVE E2 : PROJET ARCHITECTURAL  
EPREUVE E3 : COMMUNICATION ET SUIVI DE CHANTIER

**DG 5**

DOSSIER  
DE BASE

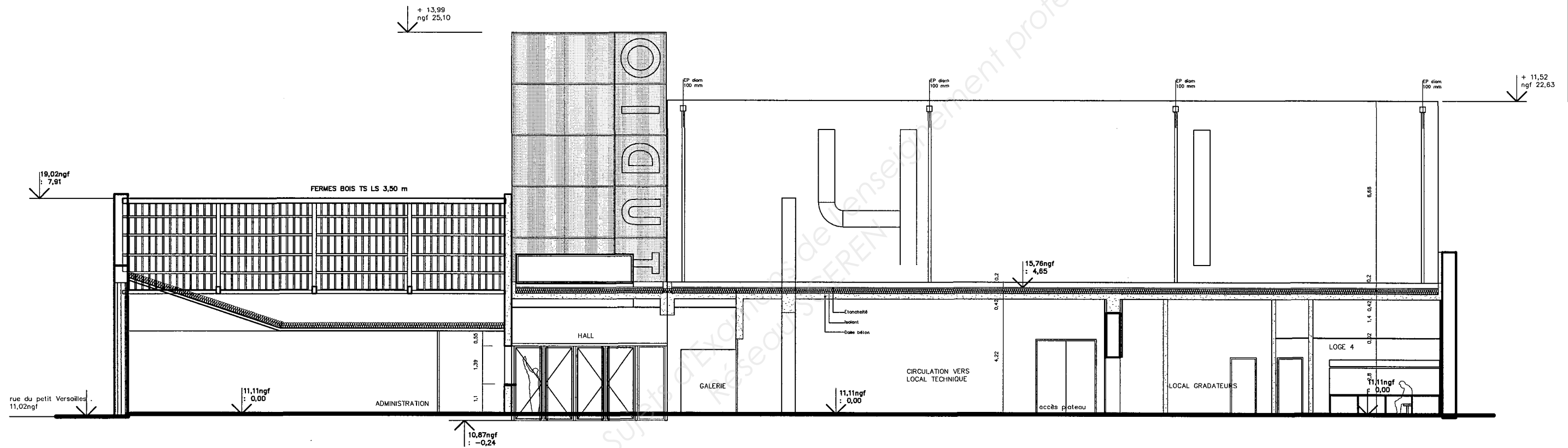

# COUPE 5



DOSSIER PERMIS DE CONSTRUIRE PARTIEL COUPE 5		<b>DG 6</b>	
BACCALAUREAT PROFESSIONNEL TECHNICIEN D'ETUDES DU BATIMENT Option B : ASSISTANT EN ARCHITECTURE Session 2011		CREATION D'UN CENTRE DE DANSE CONTEMPORAINE	
		EPREUVE E1 : EPREUVE SCIENTIFIQUE ET TECHNIQUE EPREUVE E2 : PROJET ARCHITECTURAL EPREUVE E3 : COMMUNICATION ET SUIVI DE CHANTIER	DOSSIER DE BASE



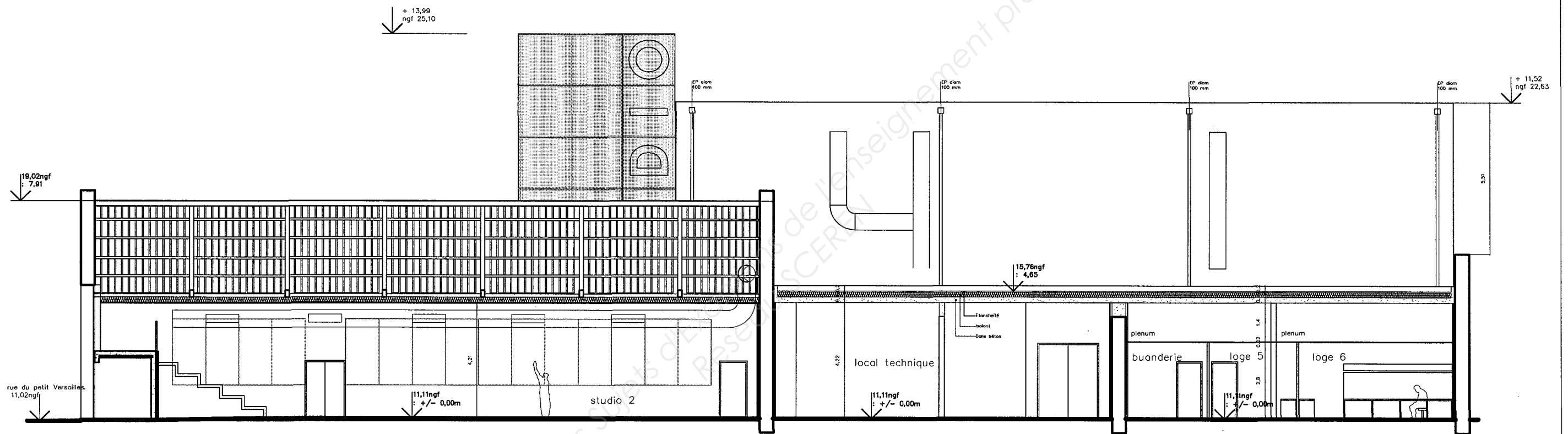

# COUPE 6



DOSSIER PERMIS DE CONSTRUIRE PARTIEL COUPE 6		<b>DG 7</b>	
BACCALAUREAT PROFESSIONNEL TECHNICIEN D'ETUDES DU BATIMENT Option B : ASSISTANT EN ARCHITECTURE Session 2011		CREATION D'UN CENTRE DE DANSE CONTEMPORAINE	
		EPREUVE E1 : EPREUVE SCIENTIFIQUE ET TECHNIQUE EPREUVE E2 : PROJET ARCHITECTURAL EPREUVE E3 : COMMUNICATION ET SUIVI DE CHANTIER	DOSSIER DE BASE

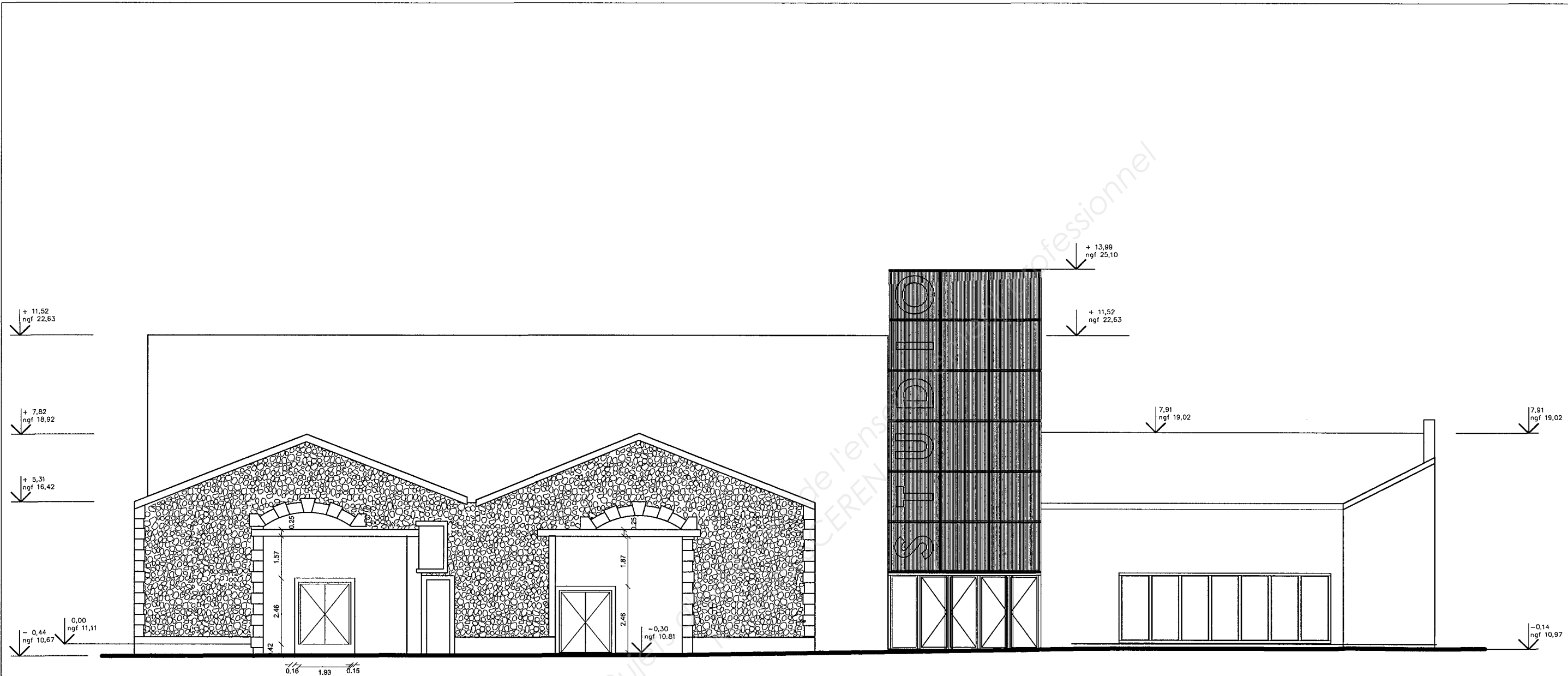

# FACADE RUE ROSTAND



DOSSIER PERMIS DE CONSTRUIRE PARTIEL  
**FACADE RUE ROSTAND**  
 BACCALAUREAT PROFESSIONNEL  
 TECHNICIEN D'ETUDES DU BATIMENT  
 Option B :  
**ASSISTANT EN ARCHITECTURE**  
 Session 2011

**DG 8**

**CREATION D'UN CENTRE DE DANSE CONTEMPORAINE**

EPREUVE E1 : EPREUVE SCIENTIFIQUE ET TECHNIQUE EPREUVE E2 : PROJET ARCHITECTURAL EPREUVE E3 : COMMUNICATION ET SUIVI DE CHANTIER	<b>DOSSIER DE BASE</b>
----------------------------------------------------------------------------------------------------------------------------------------	------------------------

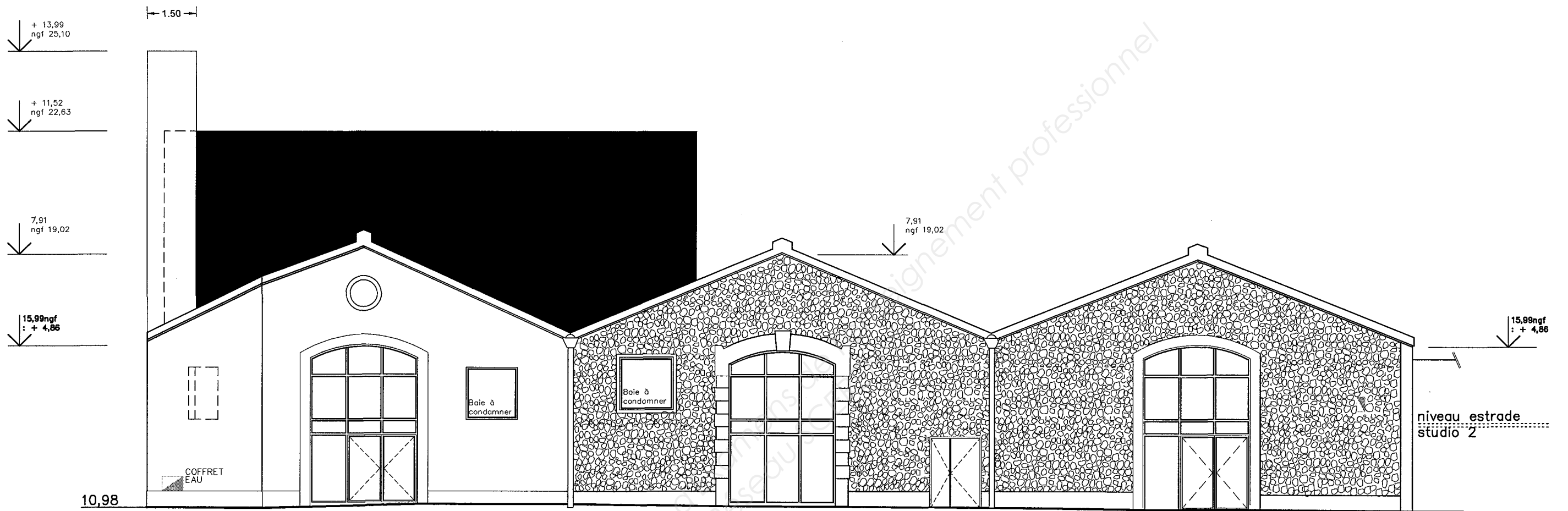

# FACADE SUR LA RUE DU PETIT VERSAILLES



DOSSIER PERMIS DE CONSTRUIRE PARTIEL  
FACADE RUE PETIT VERSAILLES

BACCALAUREAT PROFESSIONNEL  
TECHNICIEN D'ETUDES DU BATIMENT  
Option B :  
ASSISTANT EN ARCHITECTURE  
Session 2011

CREATION D'UN CENTRE DE DANSE CONTEMPORAINE

EPREUVE E1 : EPREUVE SCIENTIFIQUE ET TECHNIQUE  
EPREUVE E2 : PROJET ARCHITECTURAL  
EPREUVE E3 : COMMUNICATION ET SUIVI DE CHANTIER

**DG 9**

DOSSIER  
DE BASE