



SERVICES CULTURE ÉDITIONS
RESSOURCES POUR
L'ÉDUCATION NATIONALE

**Ce document a été numérisé par le CRDP de Lille pour la
Base Nationale des Sujets d'Examens de l'enseignement professionnel**

Ce fichier numérique ne peut être reproduit, représenté, adapté ou traduit sans autorisation.

Le dossier est composé de :

- un dossier technique pages DT 1/12 à DT 12/12
- un dossier sujet pages S 1/2 à S 2/2

Base Nationale des Sujets d'Examens de l'enseignement professionnel
Réseau SCÉRÉN

Session 2011		Sujet n° 10C684
CAP PRET A PORTER		
EP2 Réalisation d'un produit		
Durée : 12 heures	Coefficient : 10	Page de garde

DOSSIER TECHNIQUE

1. DESCRIPTIF

Robe « Lilas » femme taille 38

- Robe cintrée, sans manche, arrivant au dessus du genou, fermée sur le milieu devant par un simple boutonnage.

Devant

- Cintrage par une découpe bretelle surpiquée
- Découpe ceinture surpiquée au niveau des hanches avec passants plaqués
- Poche à angles cassés avec rabat plaquée au niveau de la poitrine
- Col ouvert avec parementure rapportée
- Emmanchure finie par un biais à plat rabattu sur l'envers
- Finition du bas par un rempli

Dos

- Empiècement haut dos surpiqué
- Cintrage par une découpe verticale surpiquée
- Découpe ceinture surpiquée au niveau des hanches avec passants plaqués

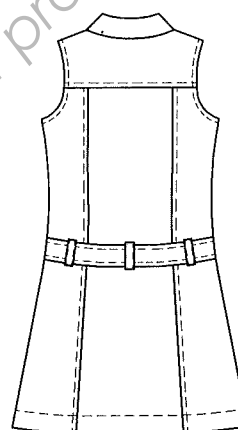
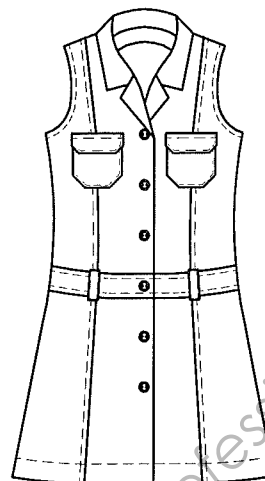

2. NOMENCLATURE

	8	BOUTON	PLASTIQUE	Ø 18 mm
	1	BIAIS (46cm par emmanchure)	BIAIS à PLAT	30mm de large
20	1	ENFORME ENCOLURE DOS	THERMOCOLLANT	
19	2	PAREMENTURE		
18	1	COL		
17	1	BANDE PASSANT		
16	1	ENFORME ENCOLURE DOS		
15	2	PAREMENTURE		
14	2	COL		
13	4	RABAT		
12	2	POCHE		
11	1	CEINTURE DOS		
10	2	DECOUPE CEINTURE DEVANT		
9	1	DECOUPE EMPIECEMENT DOS		
8	2	BAS COTE DOS		
7	1	BAS MILIEU DOS		
6	2	HAUT COTE DOS		
5	1	HAUT MILIEU DOS		
4	2	BAS COTE DEVANT		
3	2	BAS MILIEU DEVANT		
2	2	HAUT COTE DEVANT		
1	2	HAUT MILIEU DEVANT		
Rp	Nb	DESIGNATION	MATIERE	RENSEIGNEMENT

Session 2011	Sujet n°10C684
CAP PRET A PORTER	
EP2 Réalisation d'un produit	
Dossier technique	Page DT 1/12

3. LES ELEMENTS DE LA ROBE

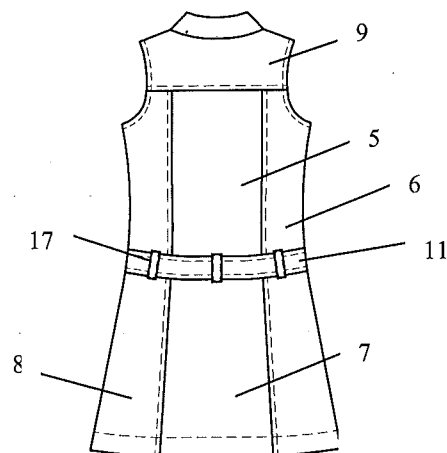
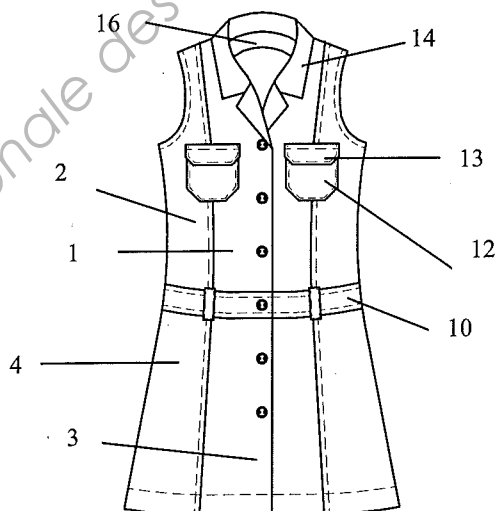
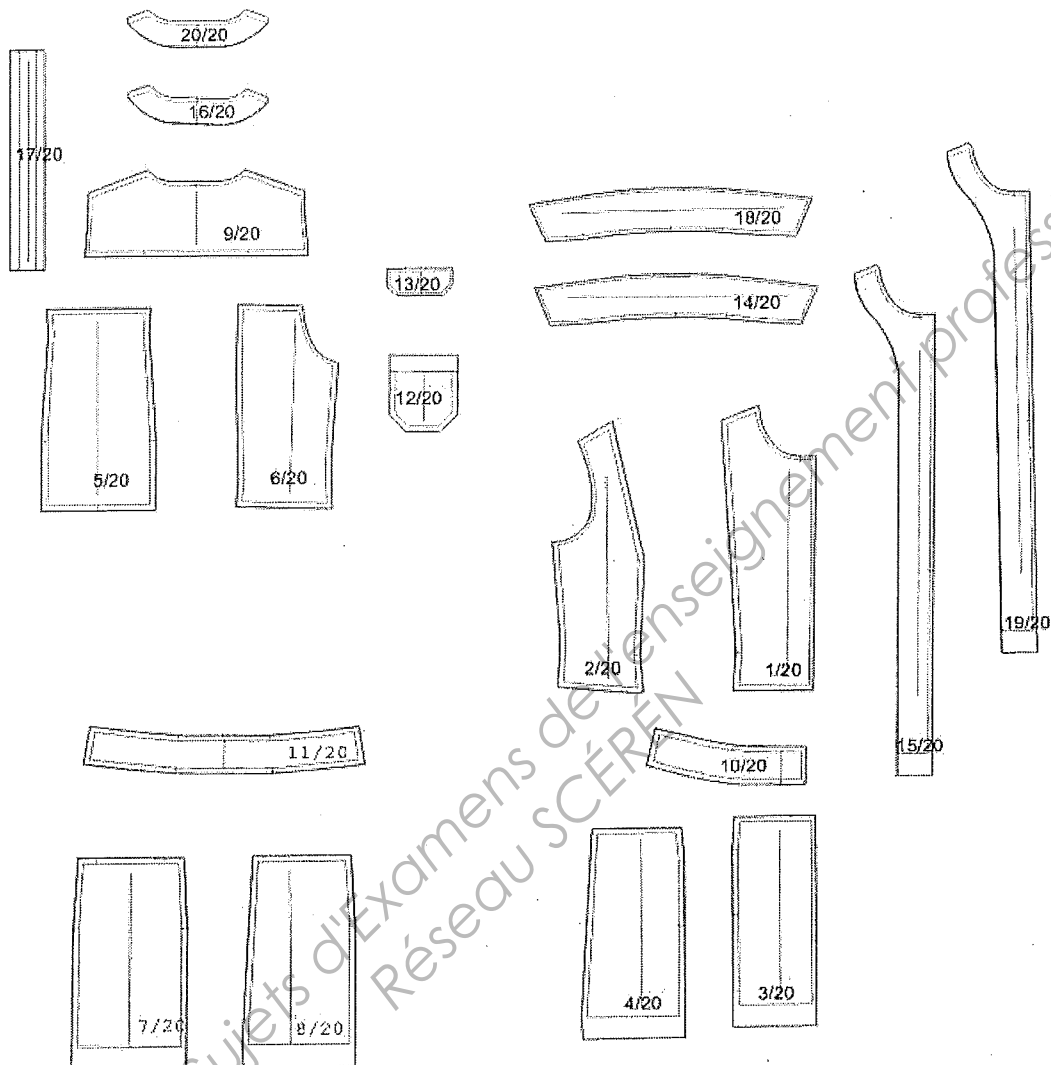

CAP PRET A PORTER	Sujet n°10C684
EP2 Réalisation d'un produit	Page DT 2/12

4. DESSINS TECHNIQUES

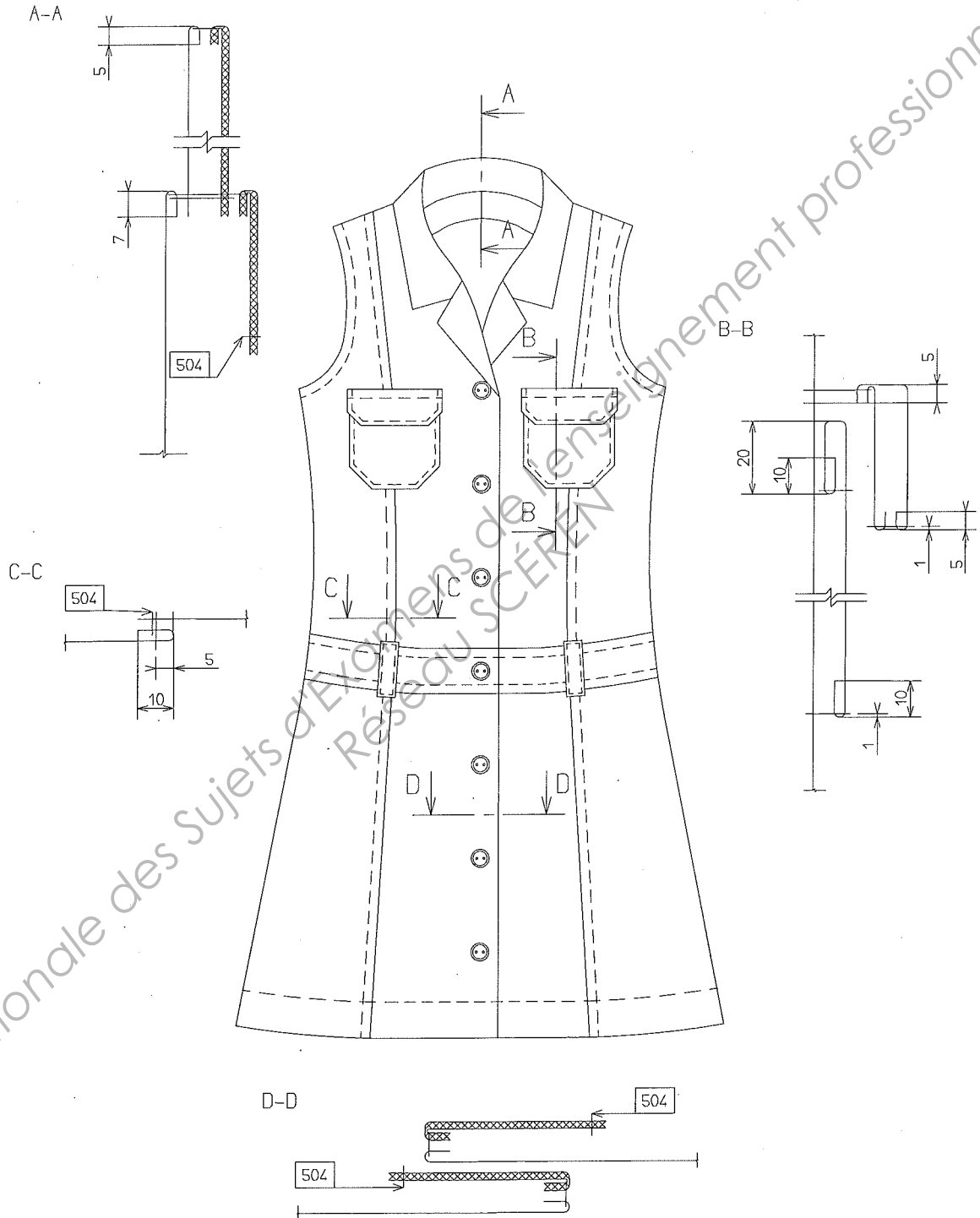

CAP PRET A PORTER

EP2 Réalisation d'un produit



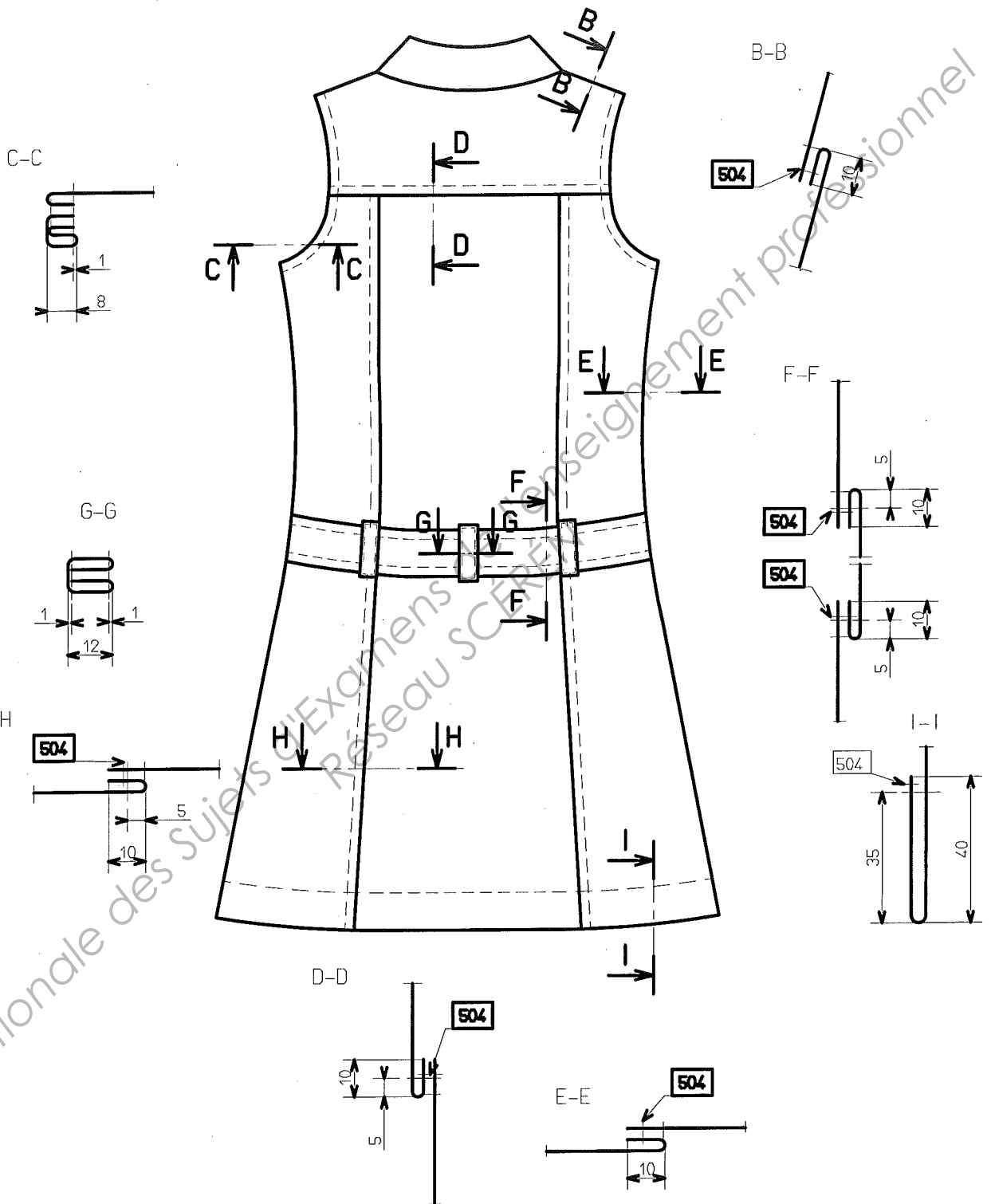

Sujet n°10C684

Page DT 3/12



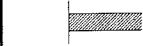

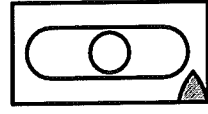

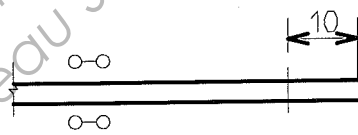
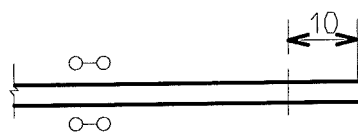
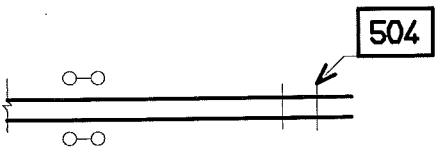
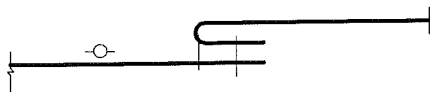
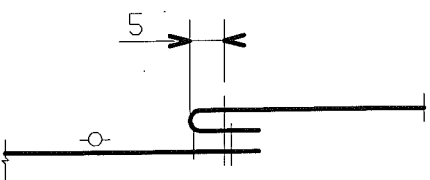
<p align="center">CAP PRET A PORTER</p>	<p align="right">Sujet n°10C684</p>
<p align="center">EP2 Réalisation d'un produit</p>	<p align="right">Page DT 4/12</p>

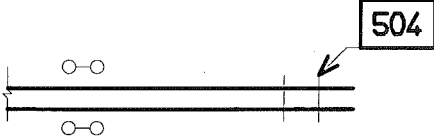
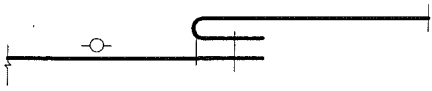
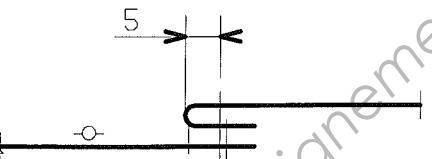

GAMME DE FABRICATION

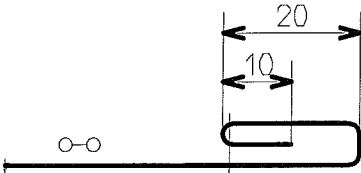
<i>Produit : ROBE LILAS</i>					
CONDITIONS TECHNOLOGIQUES					
Matière d'œuvre	Machine	Type de point	Nombre pts/cm	Equipement/Outillage divers	Type de lancement :
Popeline 100 % Coton		301	4 pts/cm	Ciseaux, réglet, guide margeur, aiguille à main	A l'unité
		504		Matériel de repassage	Quantité :
					1
					Temps alloué : 12h
N°	OPERATIONS		SCHEMAS - CROQUIS		Directives complémentaires
1	Repérer pièces -o- et o-o par des gommettes				Inscrire le repère de la nomenclature sur gommettes
2	Thermocoller : • Parementure devant • Enforme encolure dos • Dessus de col				
3	Assembler haut côté dos avec haut milieu dos				Crans/crans
4	Assembler bas côté dos avec bas milieu dos				Crans/crans
5	Surfiler assemblages				Couture couchée vers le côté
6	Repasser assemblages				couture couchée vers le coté
7	Surpiquer assemblages				Haut dos, bas dos

N°	OPERATIONS	SCHEMAS - CROQUIS	Directives complémentaires
8	Assembler empîcement dos avec haut dos		Crans/coutures Milieu/milieu
9	Surfiler assemblage		Couture couchée vers le haut
10	Repasser assemblage		Couture couchée vers l'encolure
11	Surpiquer assemblage empîcement haut dos		
12	Assembler la découpe ceinture dos avec haut dos		Crans/coutures Milieu/milieu
13	Assembler découpe ceinture dos avec bas dos		Crans/coutures Milieu/milieu
14	Surfiler assemblages		Couture couchée vers le milieu de la découpe ceinture
15	Repasser assemblages		Couture couchée vers milieu de la découpe ceinture
16	Assembler haut coté devant avec haut milieu devant		Crans/crans
17	Assembler bas coté devant avec bas milieu devant		Crans/crans

N°	OPERATIONS	SCHEMAS - CROQUIS	Directives complémentaires
18	Surfiler assemblages		Couture couchée vers le coté
19	Repasser assemblages		Couture couchée vers le coté
20	Surpiquer assemblages		Haut devant, bas devant
21	Coulisser rabats		
22	Surpiquer rabats		
23	Ourler hauts de poches		
24	Préformer poches à l'aide du gabarit		

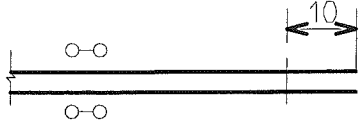
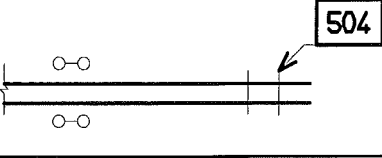
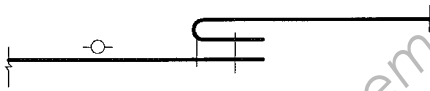
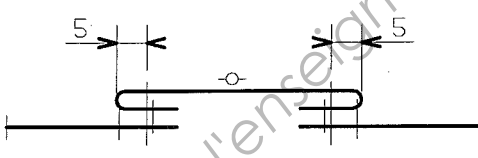
N°	OPERATIONS	SCHEMAS - CROQUIS	Directives complémentaires
25	Plaquer poches sur haut devant		Suivant pointages Arrêt en triangle début et fin de placage
26	Contrôler symétries		
27	Plaquer rabats		
28	Surpiquer rabats		
29	Assembler découpe ceinture devant avec haut devant		Crans/crans
30	Assembler découpe ceinture devant avec bas devant		Crans/crans
31	Surfiler assemblages		Couture couchée vers le milieu de la découpe ceinture
32	Repasser assemblages		Couture couchée vers milieu de la découpe ceinture

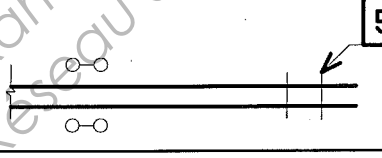
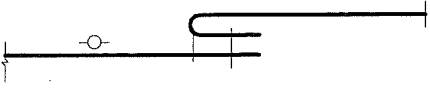
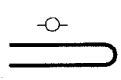
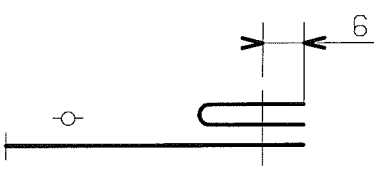
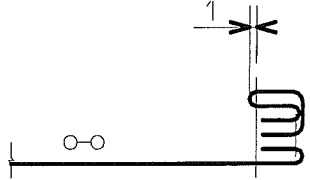
N°	OPERATIONS	SCHEMAS - CROQUIS	Directives complémentaires
33	Assembler côtés		Raccorder les coutures découpe ceinture
34	Surfiler assemblages côtés		Couture couchée vers le dos
35	Repasser assemblages côtés		Couture couchée vers le dos
36	Surpiquer découpe ceinture		
37	Assembler épaules		
38	Surfiler assemblages		Couture couchée vers le dos
39	Repasser assemblages		Couture couchée vers le dos
40	Préformer biais emmanchures		au fer
41	Assembler biais à l'emmanchure sur l'endroit		Début d'assemblage au côté, en pliant début biais sur lui-même de 7mm. Terminer fin couture en chevauchant début et fin de biais.
42	Rabattre biais sur l'envers		Fin de piqûre point dans point au niveau du côté

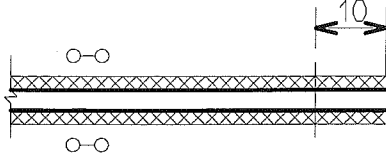
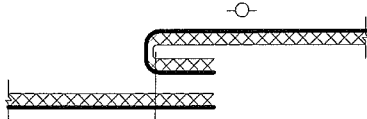
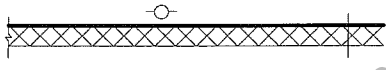
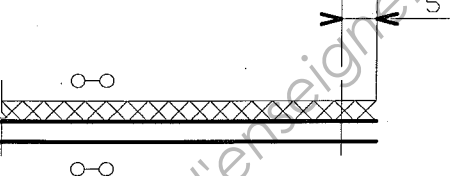
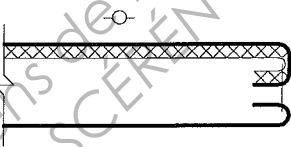
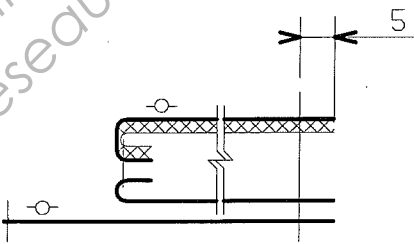
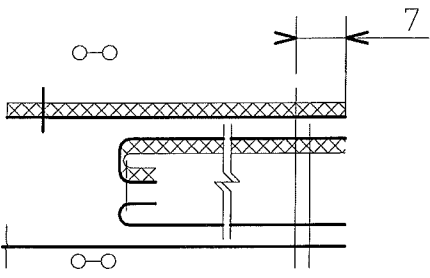
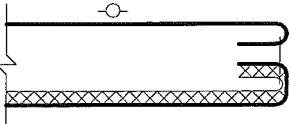
N°	OPERATIONS	SCHEMAS - CROQUIS	Directives complémentaires
43	Assembler parementure devant avec enforme encolure dos		
44	Repasser assemblage		Couture couchée vers le dos
45	Surfiler extérieur de la parementure		
46	Coulisser col		Dégarnir dans les pointes Rouler les coutures
47	Repasser col		
48	Assembler col à l'encolure du vêtement en commençant au cran		Respecter les crans épaules et milieu dos
49	Coulisser parementure et enforme encolure au vêtement		Respecter les crans : • ceintures • encolure devant • encolure dos Raccorder les coutures épaules Dégarnir les angles
50	Repasser bord devant et encolure		

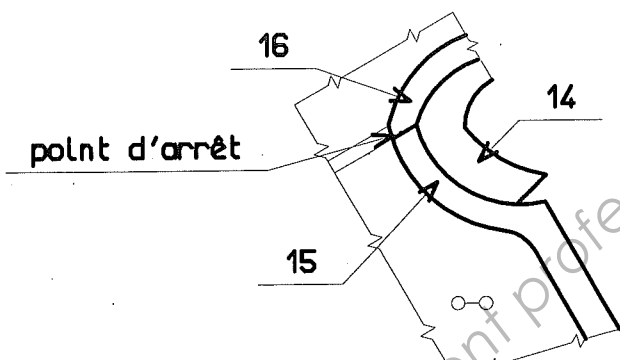
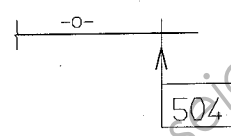
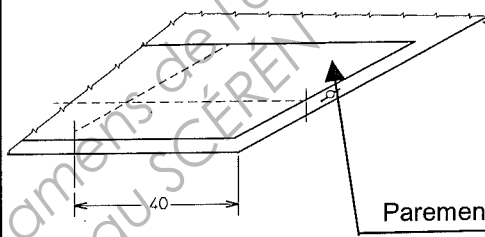
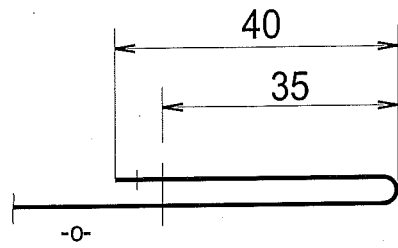
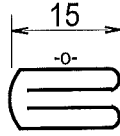
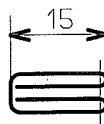
N°	OPERATIONS	SCHEMAS - CROQUIS	Directives complémentaires
51	Maintenir parementure à l'épaule par un point d'arrêt dans le sillon		
52	Surfiler bas de robe		
53	Assembler bas milieu devant et retourner		Du bord parementure au bord devant
54	Remplir bas de robe		
55	Préformer au fer bande passant		
56	Surpiquer bande passant		

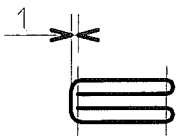
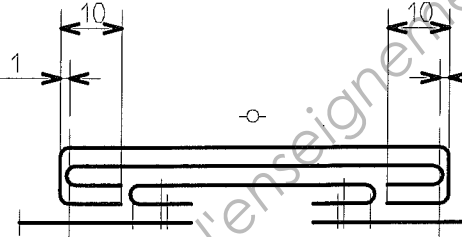
N°	OPERATIONS	SCHEMAS - CROQUIS	Directives complémentaires
57	Surpiquer 2 ^{ème} bord de la bande passant		
58	Plaquer passants		<ul style="list-style-type: none"> • Longueur passant à couper : 5 x 8cm Positionner : • milieu passant dos sur milieu dos • milieu passant coté dos à 5 cm du côté • milieu passant devant dans l'alignement de la découpe devant
59	Couper fils		
60	Repasser vêtement et mettre sur cintre		