



SERVICES CULTURE ÉDITIONS
RESSOURCES POUR
L'ÉDUCATION NATIONALE

**Ce document a été numérisé par le CRDP de Lille pour la
Base Nationale des Sujets d'Examens de l'enseignement professionnel**

Ce fichier numérique ne peut être reproduit, représenté, adapté ou traduit sans autorisation.

B.E.P.
MÉTIERS DE LA MODE - VÊTEMENTS

EP1 : Étude et construction d'un modèle.

Coefficient : 4

Durée de l'épreuve : 3 heures

Le sujet est composé de :

- Une page de garde 1/11
- Un sommaire 2/11
- Un dossier sujet S. 3 à 4/11
- Un dossier sources DS. 5/11
- Un dossier technique DT. 6 à 8/11
- Un dossier réponses DR. 9 à 11/11

Dès que le sujet vous est remis, assurez-vous qu'il est complet.

Matériels mis à votre disposition :

- Un poste informatique, avec les logiciels de CAO, et de traitement de texte ;
- Un traceur A0 ;
- Une imprimante A4.

Calculatrice autorisée, conformément à la circulaire n° 99-186 du 16 novembre 1999.

BEP Métiers de la Mode - Vêtements	Code : 12-2109	Session 2012	Page de garde
EPREUVE : EP1 Étude et construction d'un modèle	Durée : 3 h	Coefficient : 4	1/11

SOMMAIRE

SUJET	
Présentation	S. 3/11
Travail demandé	S. 4/11
DOSSIER SOURCES	
Plan de coupe	DS. 5/11
DOSSIER TECHNIQUE	
Jupe ZOÉ	DT. 6/11
Fiche technique Devant	DT. 7/11
Fiche technique Dos	DT. 8/11
DOSSIER RÉPONSES	
Étiquette d'anonymat à coller sur la planche patron	DR. 9/11
Étiquette d'anonymat agrafée au document DR. 11/11/	DR. 10/11
Diagramme linéaire	DR. 11/11
FICHIERS INFORMATIQUES	
Dossier réponses	
Fichier « diagramme linéaire »	
Fichier « jupe de base »	
À RENDRE	
Dossier réponses : R. 9 à 11/11	
Impression des fichiers informatiques R. 9 et 10/11 insérés dans le dossier réponses	
Planche patron Jupe « ZOÉ ».	

Compétences terminales évaluées :

C1.1 Rechercher, S'informer.

C2.1 Participer à la mise au point du modèle.

C2.3 Industrialiser le patronage.

C3.4 Participer à l'élaboration du dossier d'industrialisation du produit.

BEP Métiers de la Mode - Vêtements	Sommaire	Session 2012	EPREUVE : EP1 Étude et construction d'un modèle	2/11
------------------------------------	----------	--------------	---	------

PRÉSENTATION

L'agence de voyage « SOLEIL » souhaite modifier les tenues de ses hôteses. Elle sollicite les services de l'entreprise MODERNE LOOK qui lui propose le modèle « ZOÉ ».
Après que l'équipe du bureau d'études ait proposé les techniques de fabrication de la jupe, le modéliste doit réaliser la transformation et établir le diagramme linéaire.

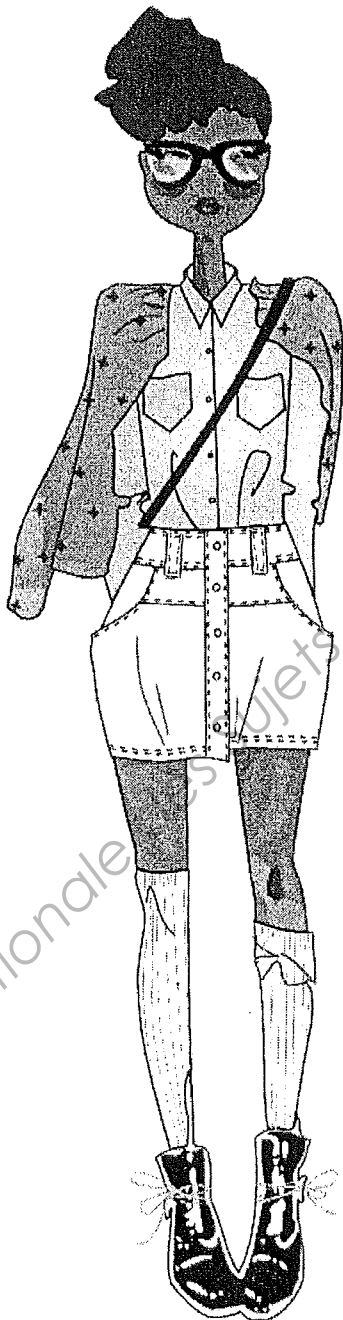

Moderne et sobre, cette jupe courte, ajustée est agréable à porter. L'empiècement s'arrête au tiers des poches « cavalières » légèrement décollées. Le dos est simple, la taille est terminée par une ceinture relevée par de passants. Cinq boutons sur une patte de boutonnage au milieu devant permet de fermer la jupe.

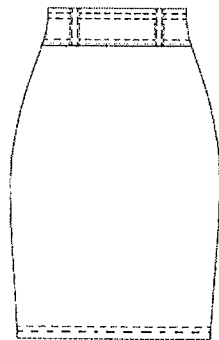

BEP Métiers de la Mode - Vêtements	Sujet	Session 2012	EPREUVE : EP1 Étude et construction d'un modèle	S. 3/11
------------------------------------	-------	--------------	---	---------

Travail demandé

- Modifier la jupe de base devant T 40, pour obtenir le modèle « ZOÉ ».

A partir du dossier sources (DS .5/11). et du dossier technique (DT.6 à 8/11),
Sur poste informatique, logiciel C.A.O., fichier « jupe de base » :

- Tracer toutes les lignes permettant la modification :
- Extraire les éléments ;
- Créer la patte de boutonnage ;
- Fermer les pinces de l'empècement ;
- Industrialiser ;
- Créer la variante « Zoé » ;
- Enregistrer sous jupe « Zoé » ;
- Imprimer la variante et les éléments au format A0.

- Sur poste informatique, traitement de texte , fichier « diagramme linéaire »

- Rédiger l'analyse de produit ;
- Enregistrer sous « Zoé » ;
- Imprimer, sur format A4.

BEP Métiers de la Mode - Vêtements	Sujet	Session 2012	EPREUVE : EP1 Étude et construction d'un modèle	S. 4/11
------------------------------------	-------	--------------	---	---------

PLAN DE COUPE

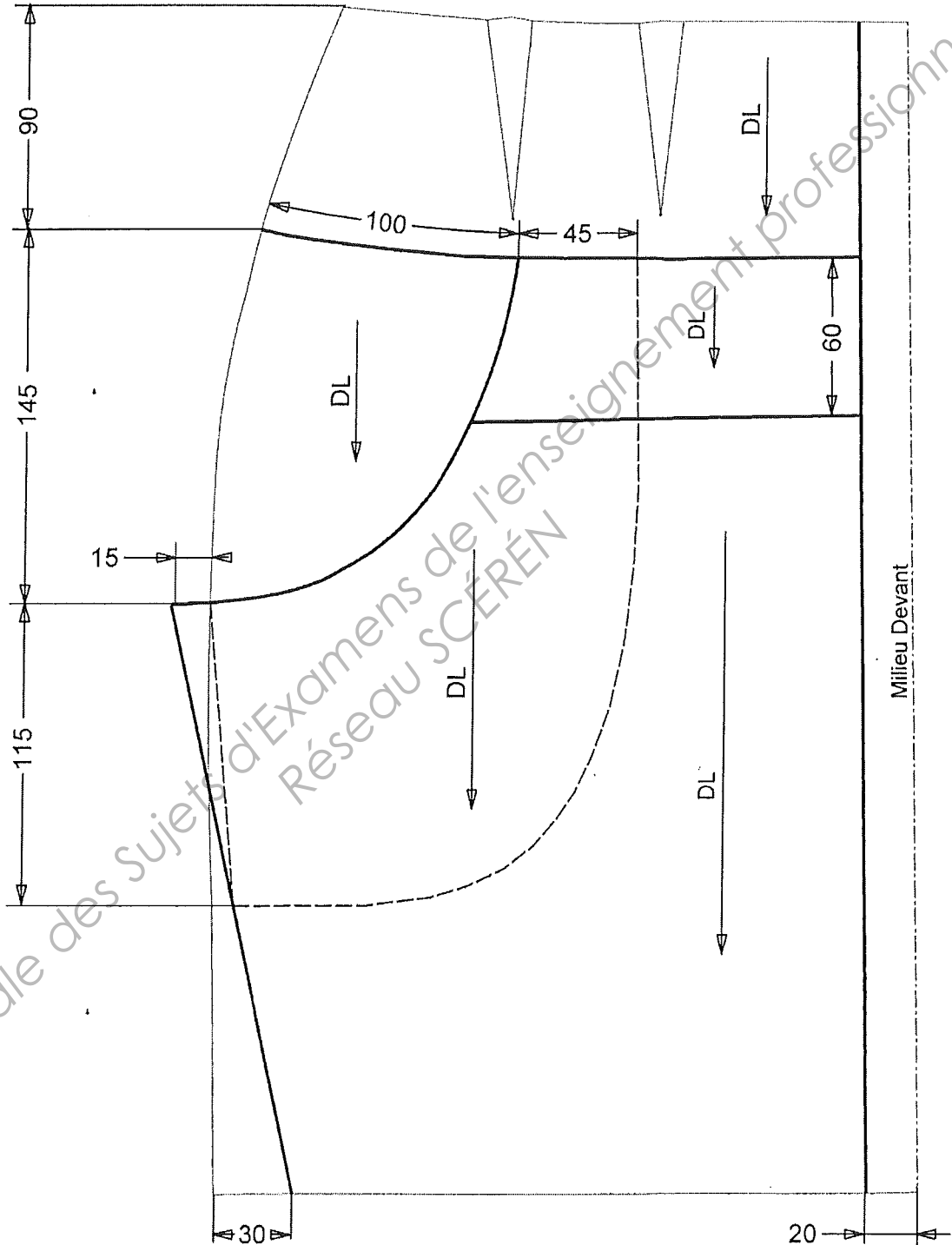

BEP Métiers de la Mode - Vêtements	Dossier Sources	Session 2012	EPREUVE : EP1 Étude et construction d'un modèle	DS. 5/11
------------------------------------	-----------------	--------------	---	----------

15	5	Bouton	Plastique	Ø = 16mm
14	2	Thermocollant patte de boutonnage	Polyester	Thermocollant non-tissé
13	2	Thermocollant empiècement devant		
12	1	Thermocollant empiècement dos		
11	1	Bande passants	Lin	Couper 4 fois 140 mm
10	2	Patte de boutonnage		
9	2	Dessous empiècement devant		
8	1	Dessous empiècement dos		
7	2	Empiècement devant		
6	1	Empiècement dos		
5	2	Fond de poche		
4	2	Côté de devant		
3	2	Haut de devant		
2	2	Bas de devant		
1	1	Dos		
Rp	Nb	Désignation	Matière	Renseignements
Jupe "ZOÉ"				

BEP Métiers de la Mode - Vêtements	Dossier technique	Session 2012	EPREUVE : EP1 Étude et construction d'un modèle	DT. 6/11
------------------------------------	-------------------	--------------	---	----------

FICHE TECHNIQUE : Devant

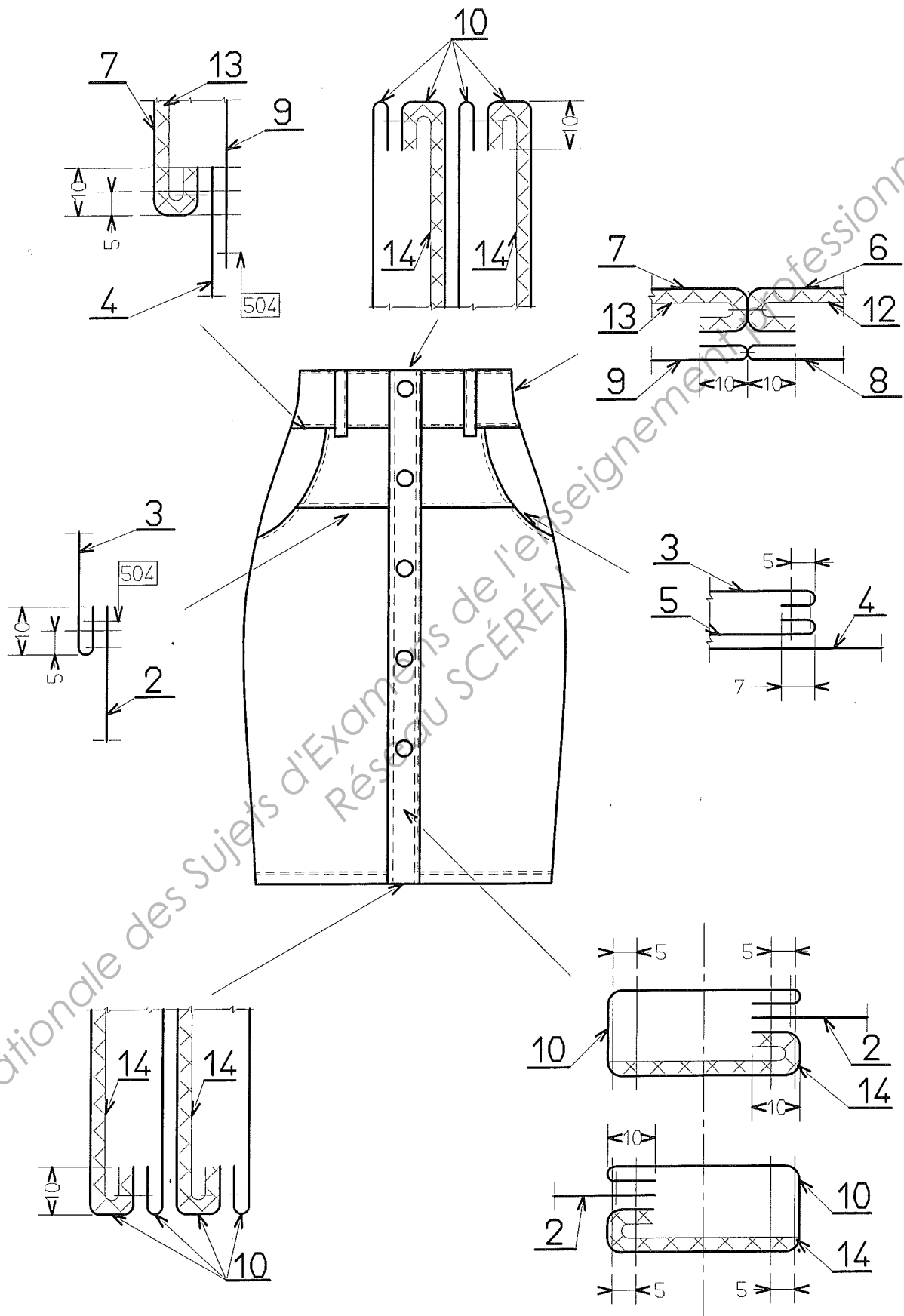

BEP Métiers de la Mode - Vêtements	Dossier technique	Session 2012	EPREUVE : EP1 Étude et construction d'un modèle	DT. 7/11
------------------------------------	-------------------	--------------	---	----------

FICHE TECHNIQUE : Dos

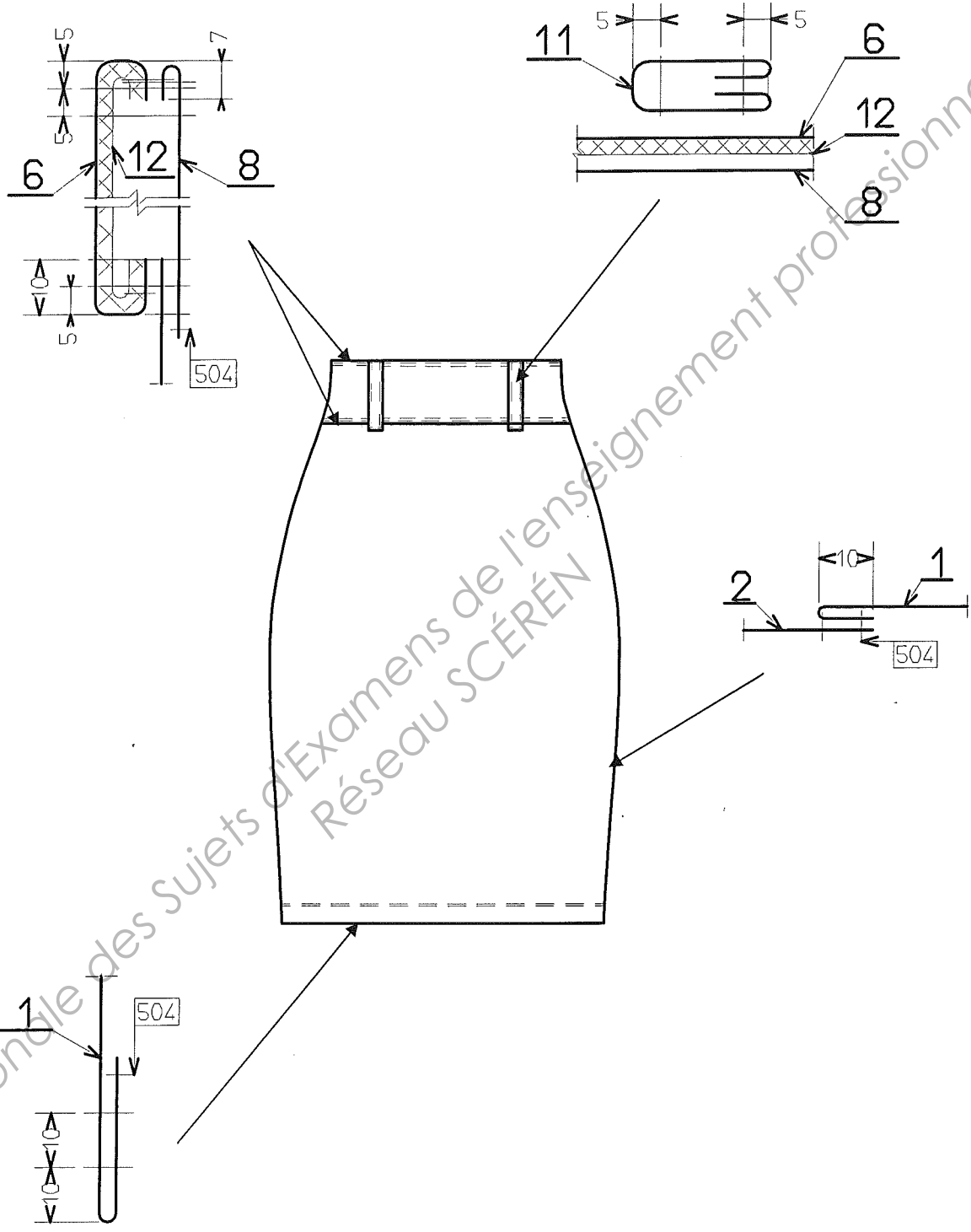

Base Nationale des Sujets d'Examens de l'enseignement professionnel
Réseau SCÉRÉN

BEP Métiers de la Mode - Vêtements	Dossier technique	Session 2012	EPREUVE : EP1 Étude et construction d'un modèle	DT. 8/11
------------------------------------	-------------------	--------------	---	----------

DANS CE CADRE	Académie :	Session :
	Examen :	Série :
	Spécialité/option :	Repère de l'épreuve :
	Epreuve/sous épreuve :	
	NOM :	
	(en majuscule, suivi s'il y a lieu, du nom d'épouse)	
NE RIEN ÉCRIRE	Prénoms :	N° du candidat <input type="text"/>
	Né(e) le :	(le numéro est celui qui figure sur la convocation ou liste d'appel)
	Appréciation du correcteur	
	<input type="text"/>	

Il est interdit aux candidats de signer leur composition ou d'y mettre un signe quelconque pouvant indiquer sa provenance.

À COLLER SUR LA PLANCHE PATRON

Base Nationale des Sujets d'Examens de l'enseignement professionnel
Réseau SCÉRÉN

BEP Métiers de la Mode - Vêtements	Dossier réponses	Session 2012	EPREUVE : EP1 Étude et construction d'un modèle	DR. 9/11
------------------------------------	------------------	--------------	---	----------

DANS CE CADRE	Académie :	Session :
	Examen :	Série :
	Spécialité/option :	Repère de l'épreuve :
	Epreuve/sous épreuve :	
	NOM :	
	(en majuscule, suivi s'il y a lieu, du nom d'épouse)	
NE RIEN ÉCRIRE	Prénoms :	N° du candidat <input type="text"/>
	Né(e) le :	(le numéro est celui qui figure sur la convocation ou liste d'appel)
	Appréciation du correcteur	
	<input type="text"/>	

Il est interdit aux candidats de signer leur composition ou d'y mettre un signe quelconque pouvant indiquer sa provenance.

À AGRAFER AU DOSSIER RÉPONSES

Base Nationale des Sujets d'Examens de l'enseignement professionnel
Réseau SCÉRÉN

BEP Métiers de la Mode - Vêtements	Dossier réponses	Session 2012	EPREUVE : EP1 Étude et construction d'un modèle	DR. 10/11
------------------------------------	------------------	--------------	---	-----------

