



SERVICES CULTURE ÉDITIONS
RESSOURCES POUR
L'ÉDUCATION NATIONALE

**Ce document a été numérisé par le CRDP de Montpellier pour la
Base Nationale des Sujets d'Examens de l'enseignement professionnel**

Ce fichier numérique ne peut être reproduit, représenté, adapté ou traduit sans autorisation.

BACCALAUREAT PROFESSIONNEL
TECHNICIEN D'ETUDES DU BATIMENT

Option B: ASSISTANT EN ARCHITECTURE

SESSION 2013

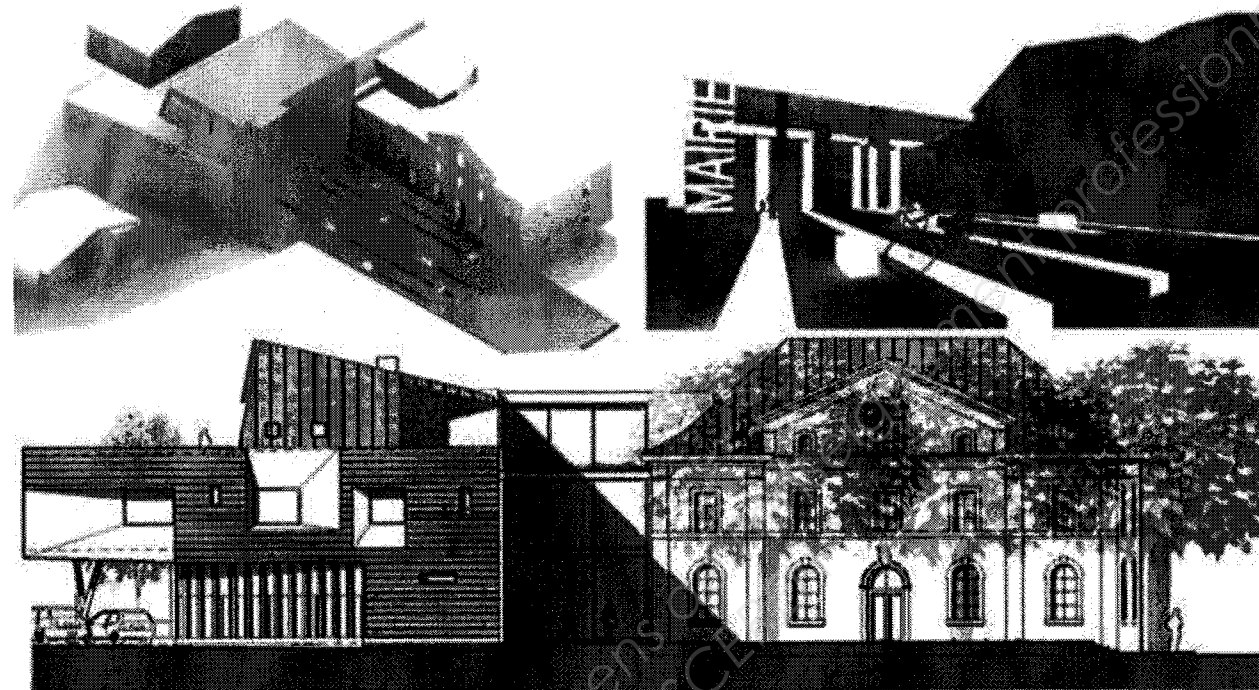

DOSSIER DE BASE

CONSIGNES au candidat et au surveillant d'épreuve:

Ce Dossier de Base sera rendu au surveillant en fin d'épreuve.

- Il sera redonné au candidat par le centre, au début de l'épreuve suivante.
- Il sera laissé au candidat à l'issue de la dernière épreuve.

Identification du candidat :

SOMMAIRE	Papier	Numérique
DIAPORAMA: Présentation du site / projet		Diaporama.ppt
DOCUMENTS GRAPHIQUES:	Pages DG1 à DG6	Pages DG1 à DG6
PIECES ECRITES:		Pages PE1 à PE4

	« Restructuration et Extension d'une mairie »	
BACCALAUREAT PROFESSIONNEL TECHNICIEN D'ETUDES DU BATIMENT Option B : ASSISTANT EN ARCHITECTURE Session 2013	EPREUVE E2 : PROJET ARCHITECTURAL EPREUVE E3 : COMMUNICATION ET SUIVI DE CHANTIER	DOSSIER DE BASE
	1306-TE AA	1/7

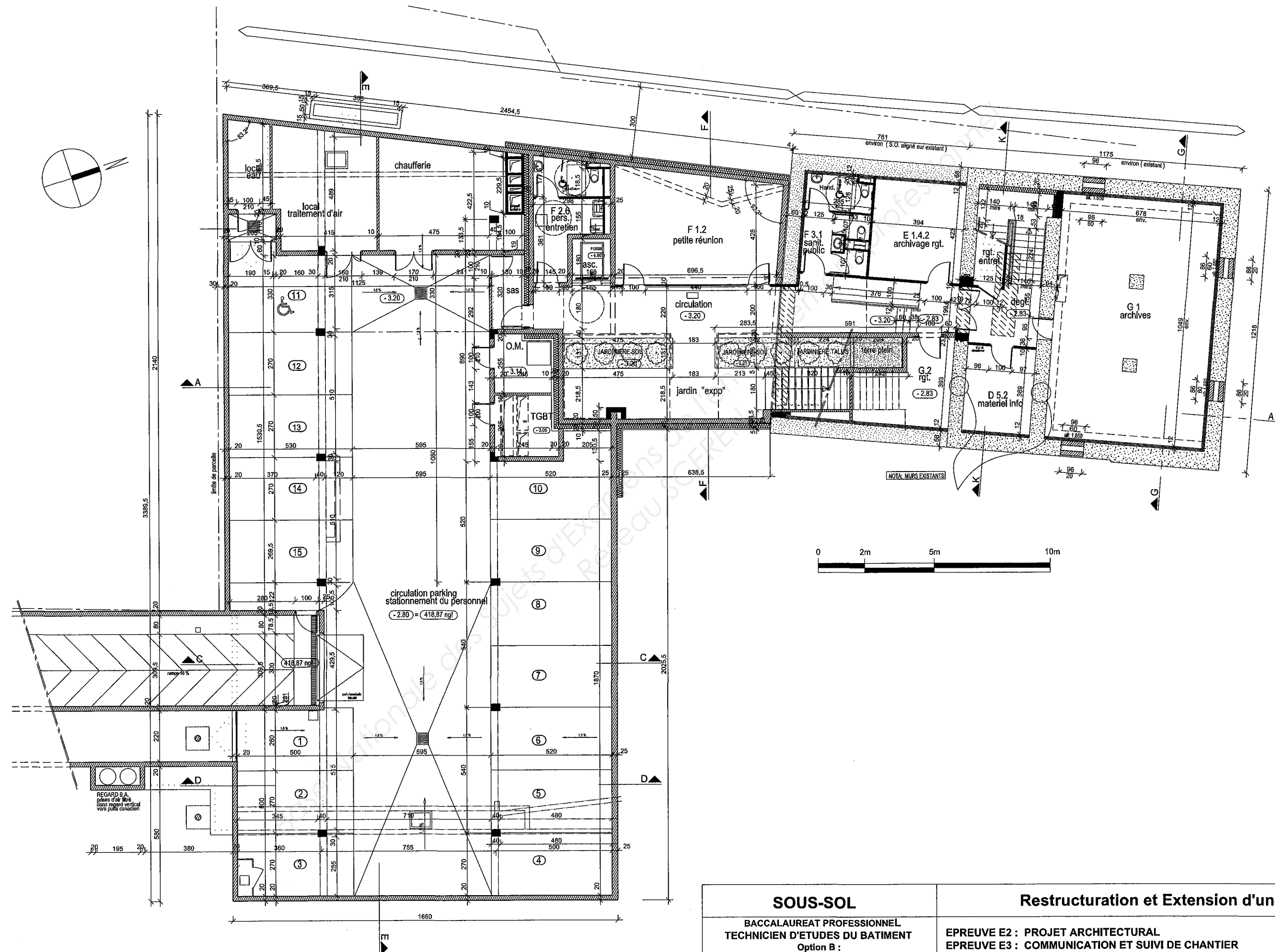

DG1

SOUS-SOL BACCALAUREAT PROFESSIONNEL TECHNICIEN D'ETUDES DU BATIMENT Option B : ASSISTANT EN ARCHITECTURE Session 2013	Restructuration et Extension d'une mairie	
	EPREUVE E2 : PROJET ARCHITECTURAL EPREUVE E3 : COMMUNICATION ET SUIVI DE CHANTIER	DOSSIER DE BASE
	1306-TE AA	2/7

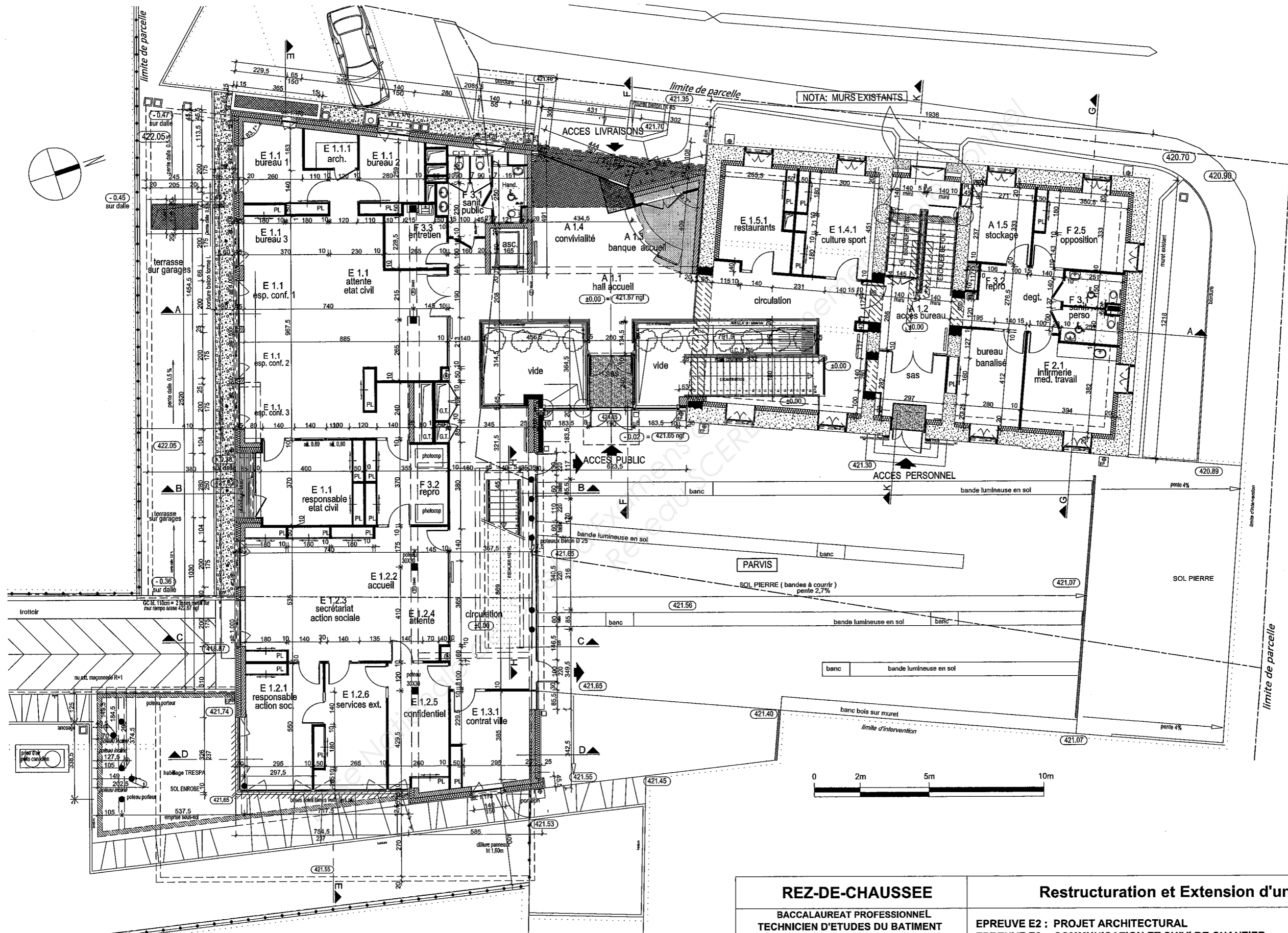

DG2

<p>REZ-DE-CHAUSSEE BACCALAUREAT PROFESSIONNEL TECHNICIEN D'ETUDES DU BATIMENT Option B : ASSISTANT EN ARCHITECTURE Session 2013</p>	<p>Restructuration et Extension d'une mairie</p> <table border="1"> <tr> <td data-bbox="2003 1858 2656 1921"> <p>EPREUVE E2 : PROJET ARCHITECTURAL EPREUVE E3 : COMMUNICATION ET SUIVI DE CHANTIER</p> </td> <td data-bbox="2656 1858 2834 1921"> <p>DOSSIER DE BASE</p> </td> </tr> <tr> <td data-bbox="2003 1932 2656 1984"> <p>1306-TE AA</p> </td> <td data-bbox="2656 1932 2834 1984"> <p>3/7</p> </td> </tr> </table>	<p>EPREUVE E2 : PROJET ARCHITECTURAL EPREUVE E3 : COMMUNICATION ET SUIVI DE CHANTIER</p>	<p>DOSSIER DE BASE</p>	<p>1306-TE AA</p>	<p>3/7</p>
<p>EPREUVE E2 : PROJET ARCHITECTURAL EPREUVE E3 : COMMUNICATION ET SUIVI DE CHANTIER</p>	<p>DOSSIER DE BASE</p>				
<p>1306-TE AA</p>	<p>3/7</p>				

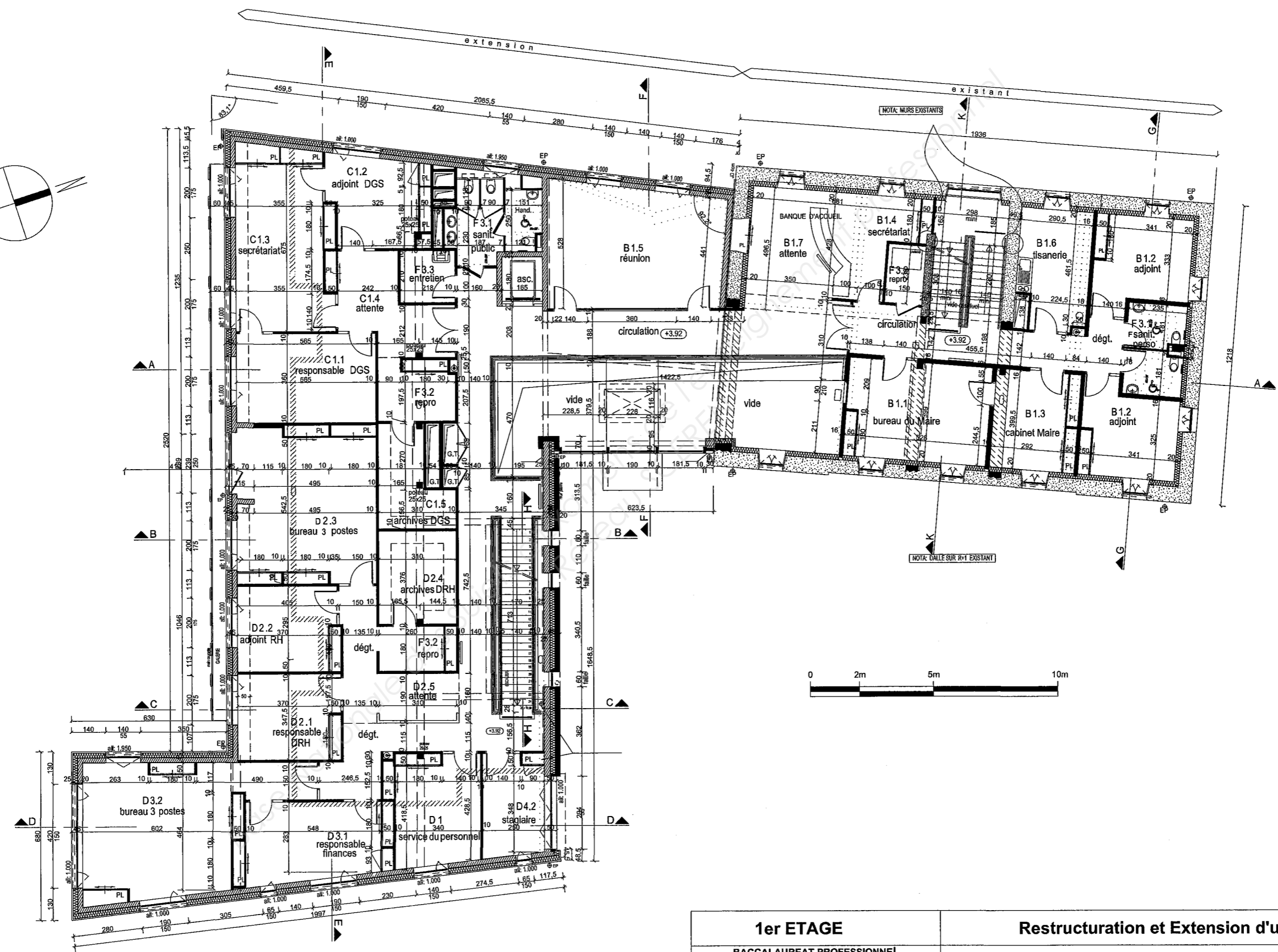
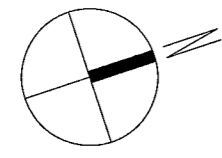

DG3

1er ETAGE BACCALAUREAT PROFESSIONNEL TECHNICIEN D'ETUDES DU BATIMENT Option B : ASSISTANT EN ARCHITECTURE Session 2013	Restructuration et Extension d'une mairie	
	EPREUVE E2 : PROJET ARCHITECTURAL EPREUVE E3 : COMMUNICATION ET SUIVI DE CHANTIER	DOSSIER DE BASE
	1306-TE AA	4/7

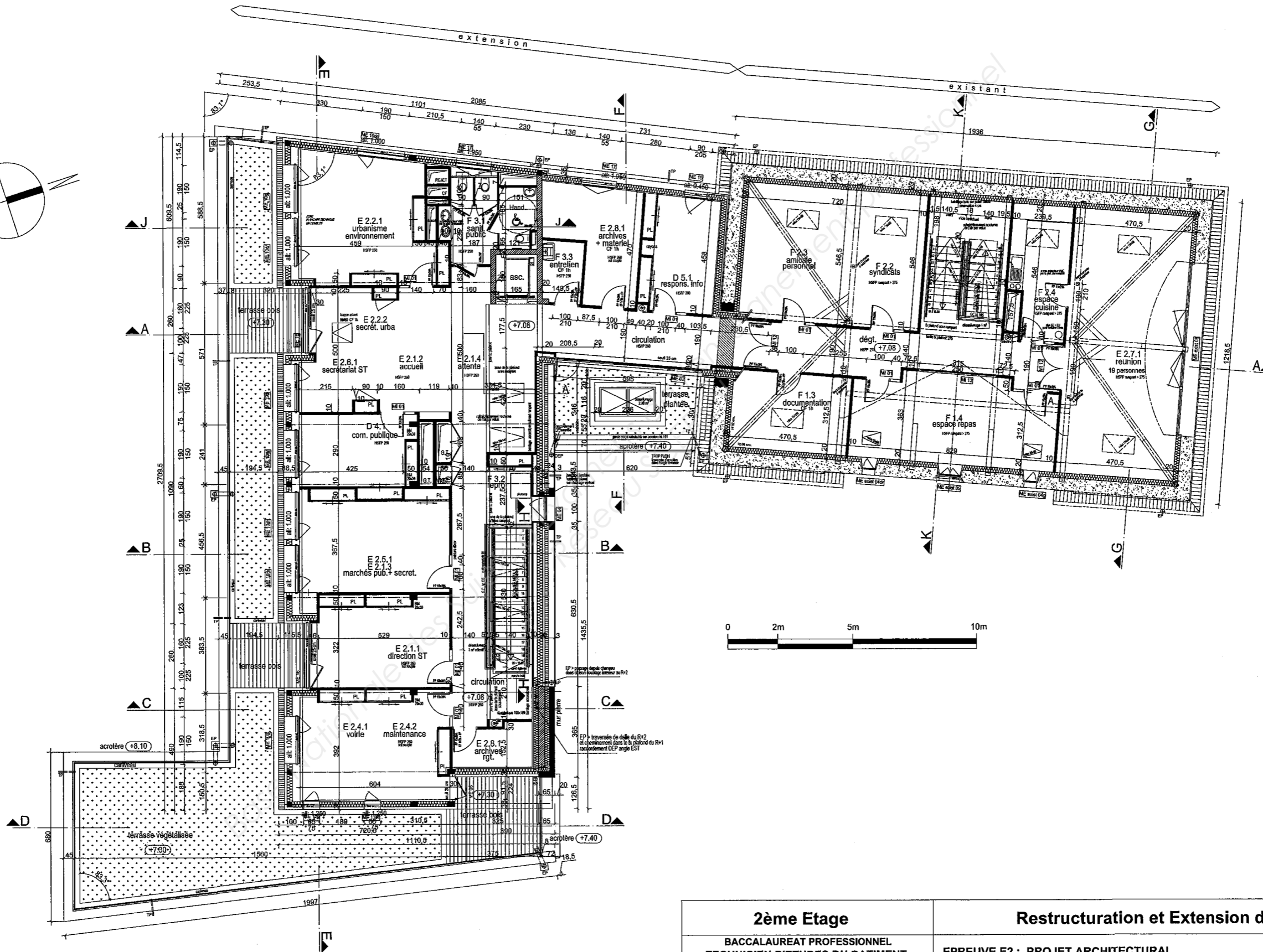
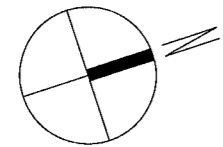

DG4

2ème Etage BACCALAUREAT PROFESSIONNEL TECHNICIEN D'ETUDES DU BATIMENT Option B : ASSISTANT EN ARCHITECTURE Session 2013	Restructuration et Extension d'une mairie	
	EPREUVE E2 : PROJET ARCHITECTURAL EPREUVE E3 : COMMUNICATION ET SUIVI DE CHANTIER	DOSSIER DE BASE
	1306-TE AA	5/7

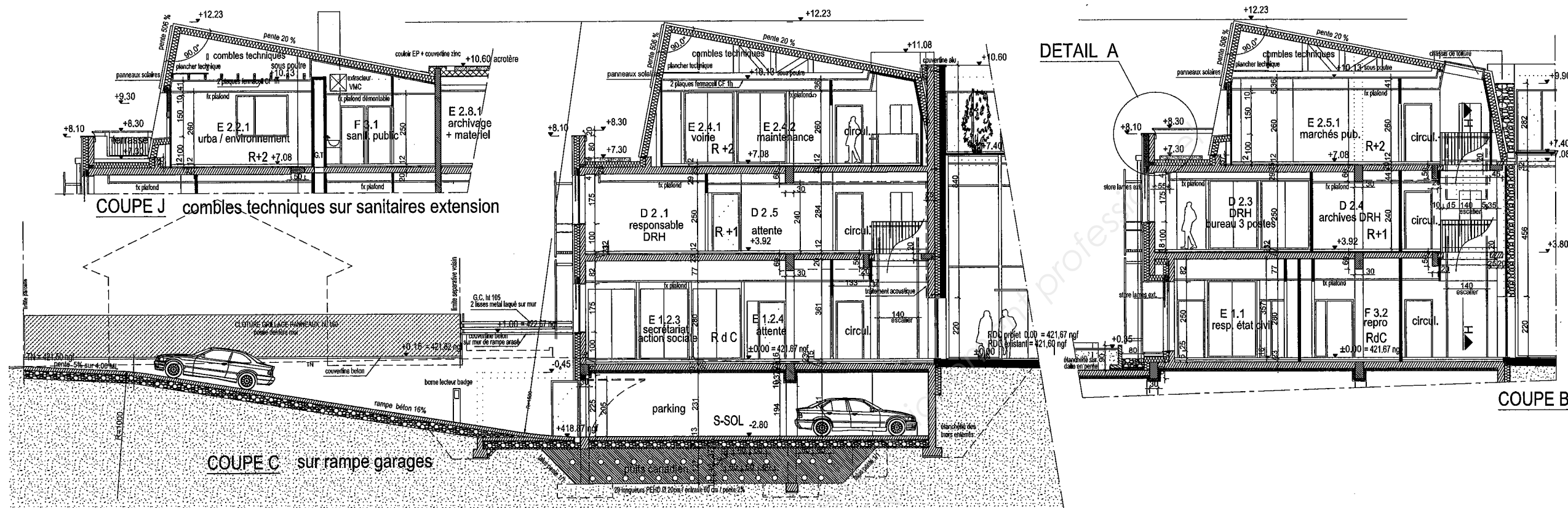

DETAIL A

COUPE B

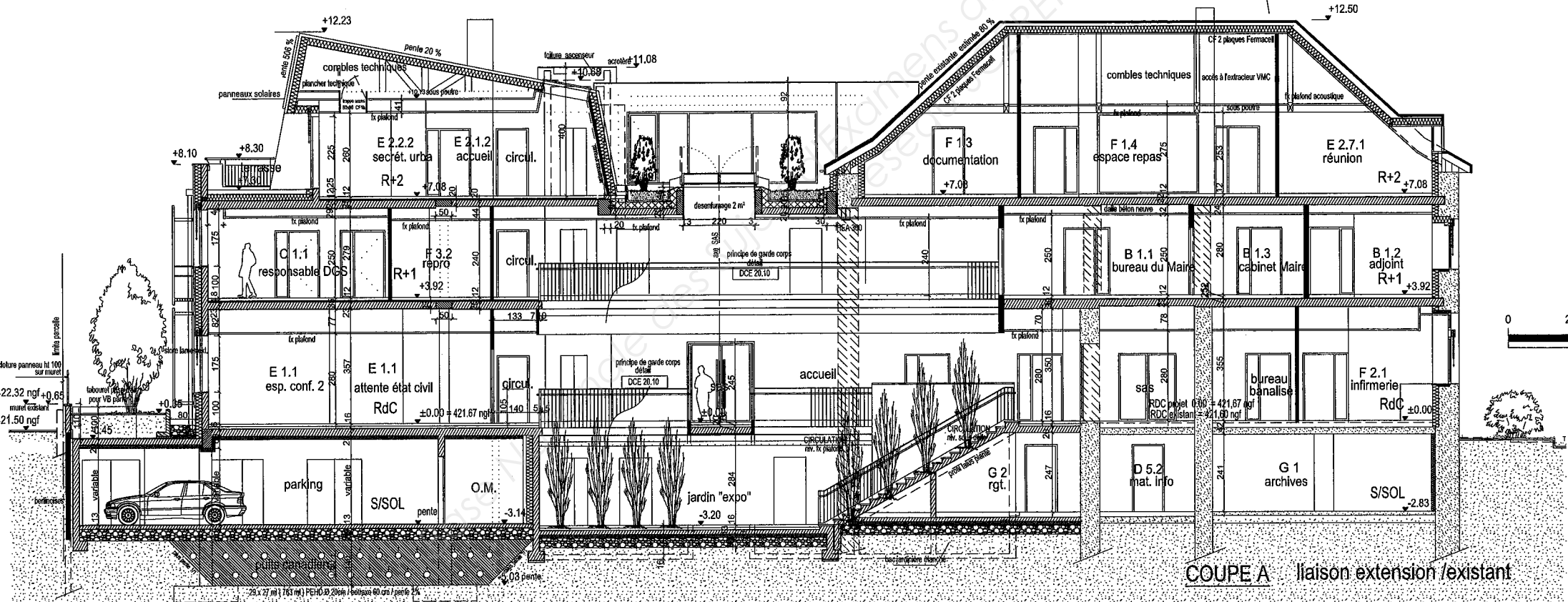

COUPE A liaison extension / existant

DG5

<p>COUPES A, B, C & J</p> <p>BACCALAUREAT PROFESSIONNEL TECHNICIEN D'ETUDES DU BATIMENT Option B : ASSISTANT EN ARCHITECTURE</p> <p>Session 2013</p>	<p>Restructuration et Extension d'une mairie</p>	
	<p>EPREUVE E2 : PROJET ARCHITECTURAL</p> <p>EPREUVE E3 : COMMUNICATION ET SUIVI DE CHANTIER</p>	<p>DOSSIER DE BASE</p>
	<p>1306-TE AA</p>	<p>6/7</p>

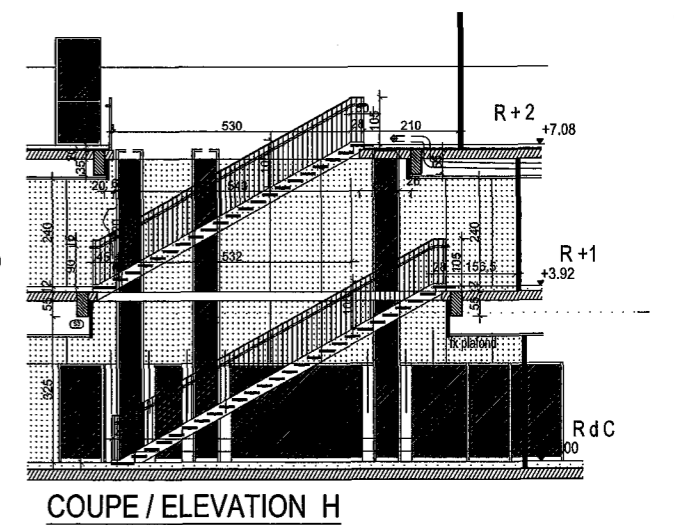
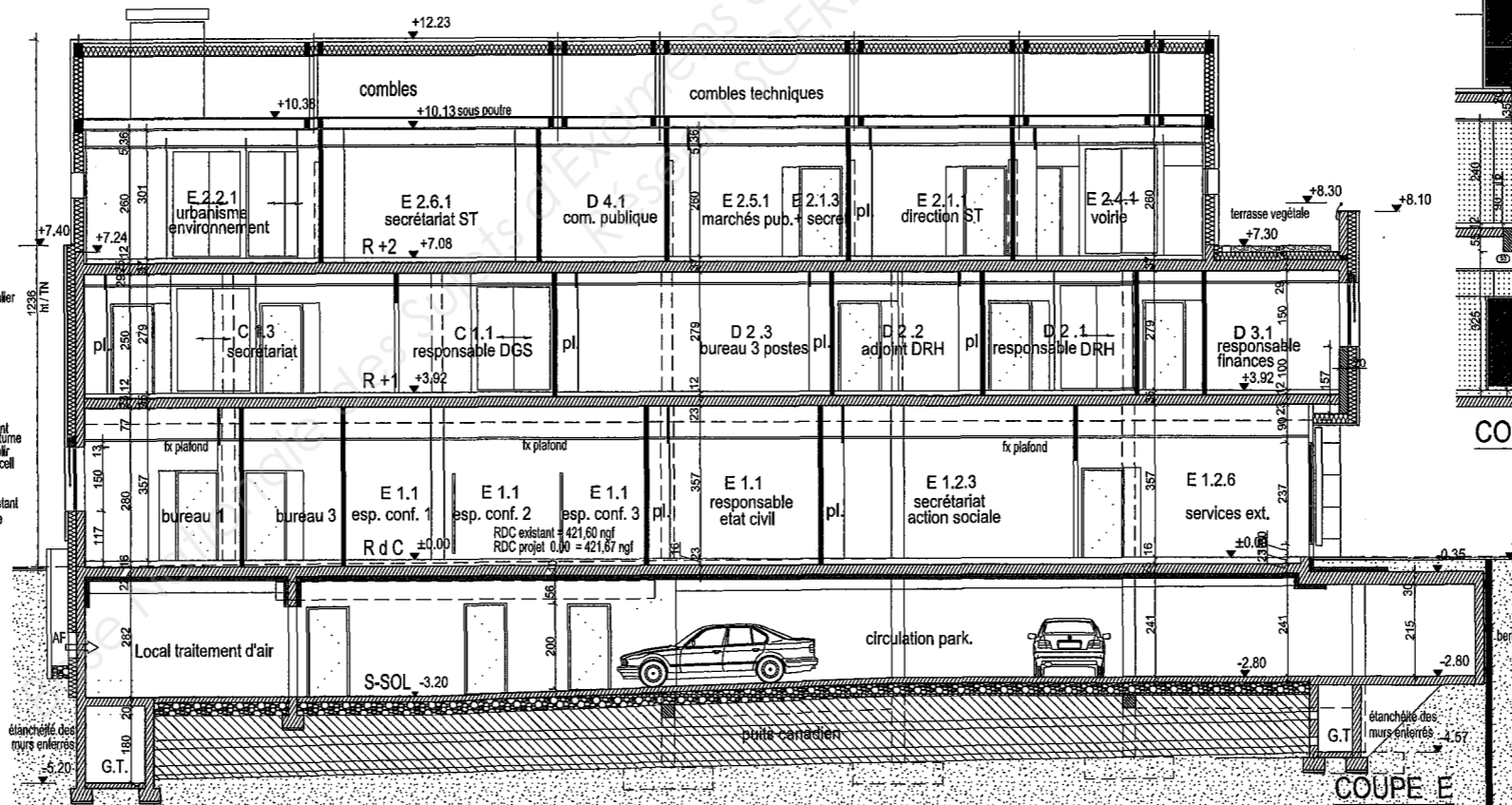
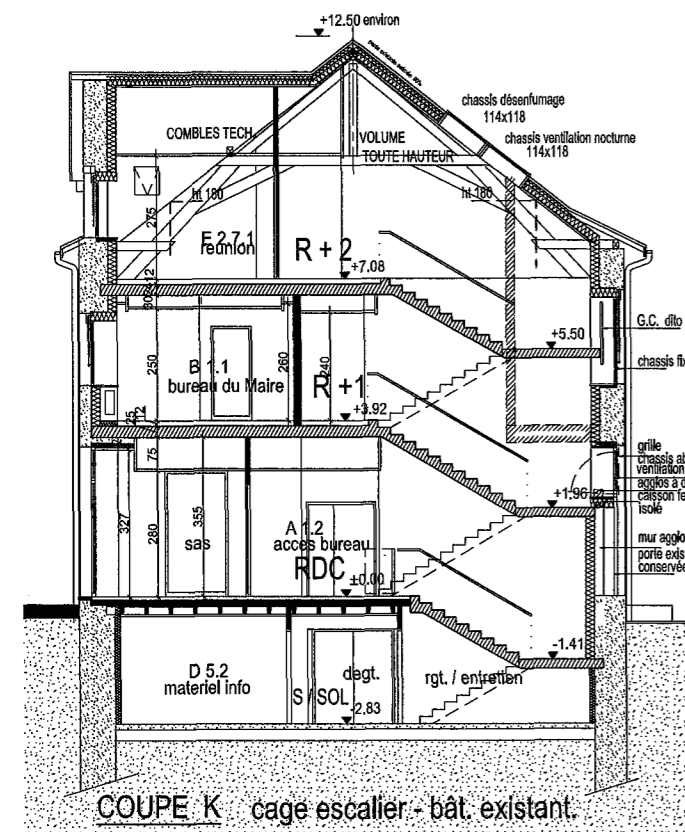
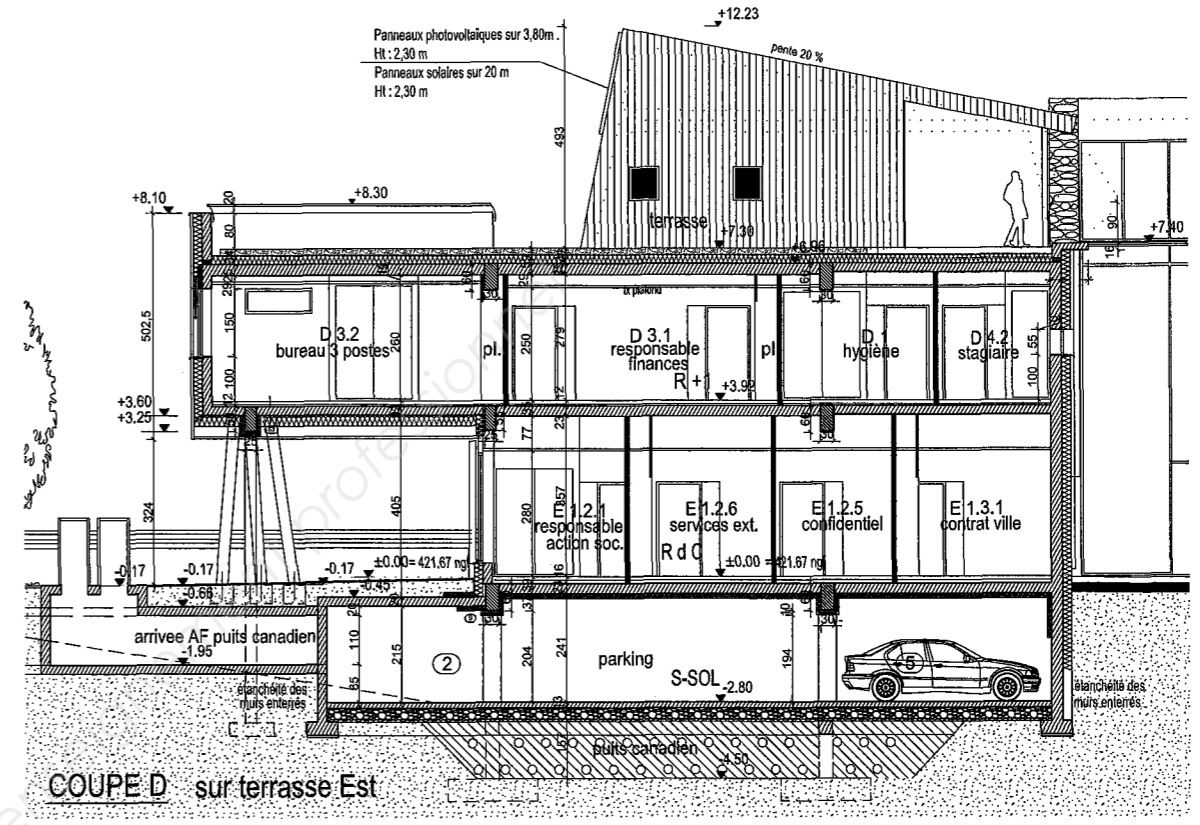
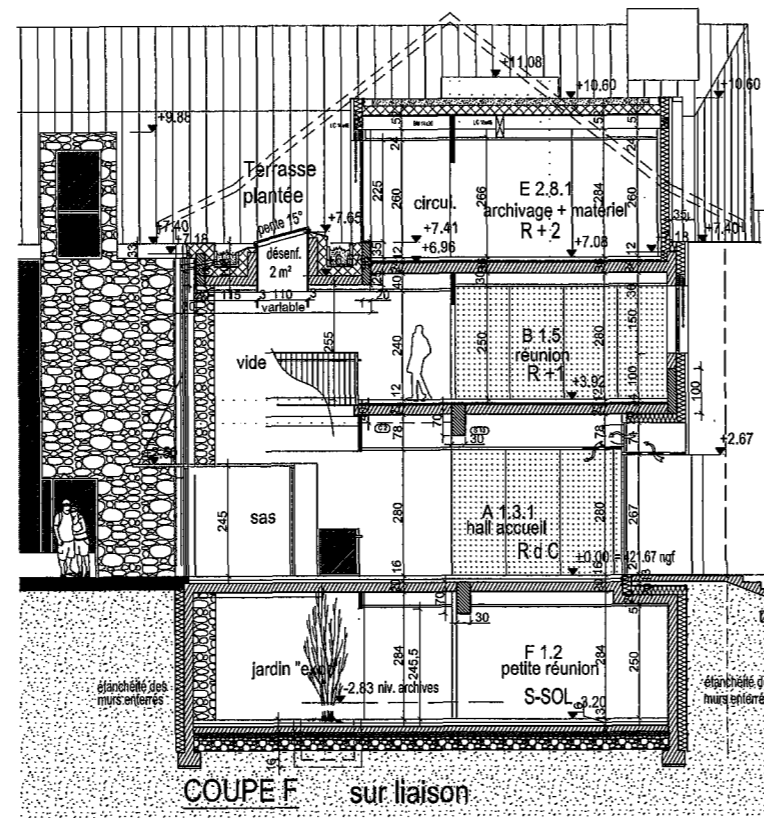
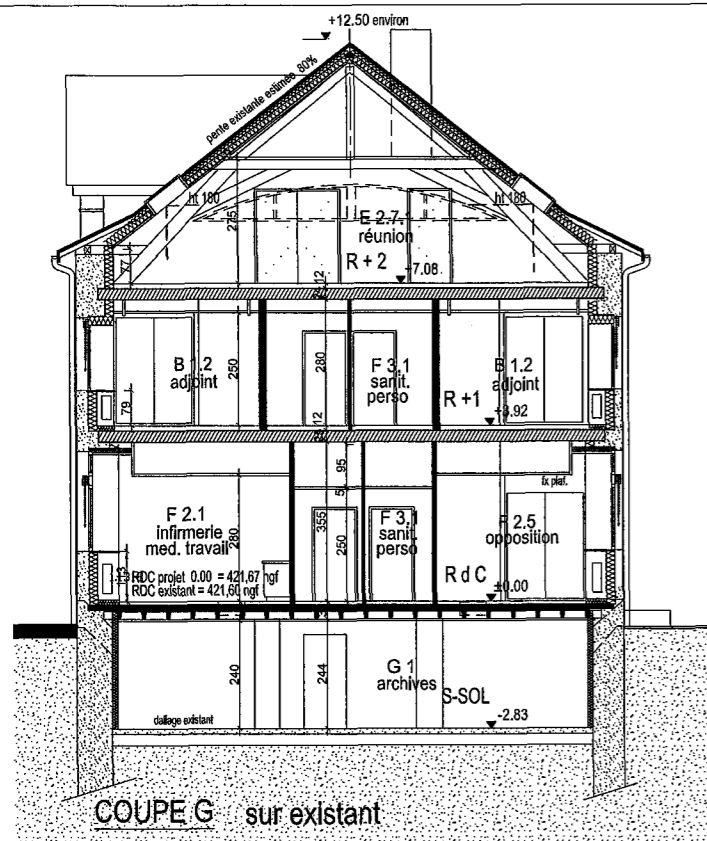

DG6

COUPES D, E, F, G, H & K		Restructuration et Extension d'une mairie	
BACCALAUREAT PROFESSIONNEL TECHNICIEN D'ETUDES DU BATIMENT Option B :		EPREUVE E2 : PROJET ARCHITECTURAL	DOSSIER DE BASE
ASSISTANT EN ARCHITECTURE		EPREUVE E3 : COMMUNICATION ET SUIVI DE CHANTIER	
Session 2013		1306-TE AA	7/7